

## Väntande till första besök februari 2020

Vårdenhet	Väntande	Väntande > 30	Väntande > 60	Väntande > 90	Andel som väntat kortare tid än 90 dagar
Totaler	3568	2158	1399	881	75%
Barn- och ungdomshabiliteringen	5	5	2	1	80%
Barn- och ungdomsmedicin	109	48	12	3	97%
Barn- och ungdomspsykiatri	121	45	34	28	77%
Hud	387	242	169	106	73%
Kirurgi	407	189	100	51	87%
Kvinnosjukvården	304	192	129	79	74%
Medicin	256	152	82	37	86%
Ortopedi	626	366	214	113	82%
Psykiatri	16	10	6	3	81%
Rehabilitering och reumatologi	35	14	0	0	100%
Ögon	652	475	349	259	60%
Öron	650	420	302	201	69%

Avdelning/mottagning	Väntande	Väntande > 30	Väntande > 60	Väntande > 90	Andel som väntat kortare tid än 90 dagar
Totaler	3568	2158	1399	881	75%
Barn- och ungdomshabiliteringens mot	5	5	2	1	80%
Barn- och ungdomsmedicin dagvård	3	1	1	1	67%
Barn- och ungdomsmottagningen	106	47	11	2	98%
Barn- och ungdomspsykiatriens mottagn	121	45	34	28	77%
Diabetesmottagningen	1	1	0	0	100%
Gynekologiska mottagningen	304	192	129	79	74%
Hjärtmottagningen	42	19	4	1	98%
Hudmottagningen	386	241	169	106	73%
Kirurgi Campus	11	8	1	0	100%
Kirurgimottagningen	269	145	75	36	87%
Könsmottagningen	1	1	0	0	100%

Lung- och allergimottagningen	46	19	4	0	100%
Mag- och tarmmottagningen	17	12	6	4	76%
Medicinmottagningen	26	6	1	1	96%
Mottagningen för psykisk funktionsned	1	0	0	0	100%
Neurologimottagningen	124	95	67	31	75%
Neuropsykiatriska mottagningen	6	5	3	0	100%
Ortopedi Campus	56	23	11	2	96%
Ortopedmottagningen	569	343	203	111	80%
Psykiatriska akutmottagningen	2	2	0	0	100%
Reumatologimottagningen	35	14	0	0	100%
Ryggkirurgiska mottagningen	1	0	0	0	100%
Urologimottagningen	127	36	24	15	88%
Ätstörningsenheten	4	0	0	0	100%
Ögonmottagningen	652	475	349	259	60%
Öppenvård 2 psykiatri	3	3	3	3	0%
Öron- näsa- halsmottagningen	648	419	301	200	69%
Öron Campus	2	1	1	1	50%

## Väntande till första besök mars 2020

## Förändring väntande totalt

Vårdenhet	Väntande	Väntande >	Väntande >	Väntande > 90	Andel som väntat kortare tid än 90	Totalt	De väntat mer än 90 dagar	
Totaler	3396	2331	1387	842	75%	-0,1%	-172	-39
Barn- och u	6	4	4	2	67%	-13,3%	1	1
Barn- och u	94	51	15	1	99%	1,7%	-15	-2
Barn- och u	111	64	37	30	73%	-3,9%	-10	2
Hud	394	278	194	148	62%	-10,2%	7	42
Kirurgi	328	185	86	45	86%	-1,2%	-79	-6
Kvinnosjukv	302	203	130	70	77%	2,8%	-2	-9
Medicin	208	136	71	38	82%	-3,8%	-48	1
Ortopedi	690	496	268	146	79%	-3,1%	64	33
Psykiatri	16	12	8	6	63%	-18,8%	0	3
Rehabiliteri	34	15	4	0	100%	0,0%	-1	0
Ögon	561	390	247	146	74%	13,7%	-91	-113
Öron	652	497	323	210	68%	-1,3%	2	9

## Väntande till behandling februari 2020

Vårdenhet	Väntande	Väntande > 30	Väntande > 60	Väntande > 90	Andel som väntat kortare tid än 90 dagar
Totaler	2980	2007	1534	1165	61%
Barn- och ungdomsmedicin	5	2	1	0	100%
Barn- och ungdomspsykiatri	21	3	3	1	95%
Kirurgi	602	326	182	109	82%
Kvinnosjukvården	139	77	48	32	77%
Medicin	28	8	4	3	89%
Ortopedi	593	358	244	151	75%
Rehabilitering och reumatologi	1	0	0	0	100%
Ögon	248	129	95	38	85%
Öron	1343	1104	957	831	38%

SKL Åtgärdsgrupp	Väntande	Väntande > 30	Väntande > 60	Väntande > 90	Andel som väntat kortare tid än 90 dagar
Totaler	2980	2007	1534	1165	61%
10501 - Magsäck (gastroskopi)	155	92	62	40	74%
10504 - Tjocktarm (koloskopi)	180	100	62	46	74%
23102 - Elkonvertering	12	2	1	1	92%
30100 - Kirurgi övriga	89	33	9	2	98%
30102 - Ändtarmssjukdom	49	21	12	2	96%
30103 - Ljumskbråck	28	16	3	0	100%
30104 - Gallsten	16	2	0	0	100%
30105 - Magsäck eller tarm, vid övervik	14	8	4	0	100%
30106 - Sköldkörteloperation	7	0	0	0	100%
30107 - Ärrbråck	3	3	1	0	100%
30108 - Navelbråck	10	6	3	0	100%
30109 - Hudtumörer, godartade inkl ba	85	43	14	5	94%
30401 - Åderbråck i benen	1	0	0	0	100%
31100 - Ortopedi övriga	87	45	28	19	78%

31101 - Tår vid Hallux valgus/rigidis, Ha	64	42	37	25	61%
31102 - Höftled (protes)	87	52	41	23	74%
31103 - Knäled (protes)	111	75	59	37	67%
31104 - Höftled, protesbyte	8	4	1	1	88%
31105 - Korsband i knä	13	6	3	2	85%
31106 - Knäledsartroskopi	19	7	4	0	100%
31107 - Axel eller skuldra, vid smärta	25	13	7	3	88%
31108 - Axelin stabilitet	5	4	1	1	80%
31109 - Axelled (protes)	13	8	5	2	85%
31110 - Axelled, borttag av spik, skruv,	1	0	0	0	100%
31112 - Höftled och lår, borttag av spik	8	5	2	1	88%
31113 - Knäled, protesbyte	3	2	1	0	100%
31114 - Knäled och underben, borttag i	5	4	3	2	60%
31115 - Armbåge och underarm, bortta	2	1	1	1	50%
31117 - Fotled och fot, borttag av spik,	8	4	3	2	75%
31202 - Diskbräck i ländryggrad	3	0	0	0	100%
31203 - Kotförskjutning	2	2	1	1	50%
31204 - Rotkanalförträngning i ländrygg	19	12	7	6	68%
31205 - Kotpelare och nacke, borttag a	3	3	1	1	67%
32101 - Finger, krokande (Dupuytren's	15	9	5	4	73%
32102 - Hand, nervinklämning (Karpalt)	65	45	30	19	71%
32103 - Hand, sjukdom i ledhinna eller	16	8	2	0	100%
32104 - Tumbasförslitning (artros)	6	4	2	1	83%
32105 - Hand- eller handledsreumatism	1	1	0	0	100%
32106 - Handled och hand, borttag av s	5	2	0	0	100%
35101 - Bröstförminskning	2	1	1	0	100%
35102 - Bröståteruppbyggnad efter tun	1	1	1	0	100%
35103 - Hängbuk, plastik	2	2	2	0	100%
36101 - Prostataförstoring	42	29	18	14	67%
36102 - Testikel, ej nedstigen	7	7	5	5	29%
36104 - Förhudsförträngning	6	4	2	1	83%
36105 - Njur- och uretärsten, stötvågsb	7	6	1	1	86%

43100 - Gynekologi övriga	62	26	13	10	84%
43101 - Urinläckage, kvinnor	24	18	12	9	63%
43102 - Framfall	38	28	19	11	71%
43103 - Livmoder, borttag	13	4	3	2	85%
51100 - Ögonsjukvård övriga	49	32	28	9	82%
51101 - Gråstarr	199	97	67	29	85%
52100 - Öron-näsa-hals övriga	61	42	35	27	56%
52101 - Halsmandeloperation	42	19	8	6	86%
52102 - Hörselförbättrande operation	45	41	39	38	16%
52103 - Nässkiljevägg, plastik	17	11	8	7	59%
52104 - Utprovning av hörapparat	1094	951	853	748	32%
52105 - Näsa, polyper	3	1	1	0	100%
52106 - Mellanöredränage	2	0	0	0	100%
93101 - Fördjupad utredning	6	2	2	1	83%
93102 - Behandling	15	1	1	0	100%

## Väntande till behandling mars 2020

Förändring väntande totalt

Vårdenhet	Väntande	Väntande >	Väntande >	Väntande > 90	Andel som väntat kortare tid än 90 dagar	Totalt	De väntat mer än 90 dagar	
Totaler	1916	1487	1090	904	53%	-8,1%	-1 064	-261
Barn- och ungdomspsykiatri	10	3	2	2	80%	-15,2%	-5	0
Kirurgi	291	174	88	55	81%	-0,8%	-11	1
Kvinnosjukvården	11	5	2	0	100%	23,0%	-311	-54
Medicin	5	2	0	0	100%	10,7%	-128	-32
Ortopedi	135	102	64	47	65%	-9,4%	-23	-3
Ögon	302	187	78	51	83%	-1,6%	-458	-104
Öron	1162	1014	856	749	36%	-2,6%	-1	0

SKL Åtgärdsgrupp	Väntande	Väntande >	Väntande >	Väntande > 90	Andel som väntat kortare tid än 90 dagar
Totaler	1916	1487	1090	904	53%
10501 - Magsäck (gastrosk)	120	86	41	28	77%
10504 - Tjocktarm (koloski)	124	71	44	26	79%
23102 - Elkonvertering	5	2	0	0	100%
30100 - Kirurgi övriga	33	10	1	0	100%

30109 - Hudtumörer, godartade 83 46 22 5 94%

31100 - Ortopedi övriga 32 20 13 10 69%

31101 - Tår vid Hallux valg	32	29	22	20	38%
31102 - Höftled (protes)	1	1	0	0	100%
31103 - Knäled (protes)	1	1	1	1	0%
31105 - Korsband i knä	1	0	0	0	100%
31106 - Knäledsartroskopi	4	0	0	0	100%
31107 - Axel eller skuldra,	1	1	0	0	100%
31112 - Höftled och lår, bc	1	1	1	0	100%
31117 - Fotled och fot, boi	1	0	0	0	100%
32101 - Finger, krokande	2	2	1	0	100%
32102 - Hand, nervinlämri	47	35	21	14	70%
32103 - Hand, sjukdom i le	12	12	5	2	83%
36101 - Prostataförstoring	4	1	0	0	100%
36103 - Pungbråck (vatten	1	0	0	0	100%
36104 - Förhudsförträngni	2	2	1	1	50%
36105 - Njur- och uretärst	7	4	1	0	100%



43100 - Gynekologi övriga	8	2	1	0	100%
43101 - Urinläckage, kvinn	1	1	0	0	100%
43103 - Livmoder, borttag	2	2	1	0	100%
51100 - Ögonsjukvård övri	57	50	34	28	51%
51101 - Gråstarr	245	137	44	23	91%
52100 - Öron-näsa-hals öv	11	7	3	1	91%
52104 - Utprovning av hör	1068	961	831	743	30%
93101 - Fördjupad utredni	6	1	1	1	83%
93102 - Behandling	4	2	1	1	75%

## Väntande till återbesök februari 2020

Vårdenhet	Väntande	Väntande > 30	Väntande > 60	Väntande > 90	Andel som väntat kortare tid än 90 dagar
Totaler	17895	2479	1890	1581	91%
Barn- och ungdomshabiliteringen	205	20	16	11	95%
Barn- och ungdomsmedicin	1253	41	14	8	99%
Barn- och ungdomspsykiatri	1423	312	238	202	86%
Hud	501	111	91	78	84%
Infektion	1	0	0	0	100%
Kirurgi	1270	112	62	31	98%
Kvinnosjukvården	651	101	43	23	96%
Medicin	4509	387	242	197	96%
Ortopedi	1215	37	16	11	99%
Psykiatri	3864	893	822	768	80%
Rehabilitering och reumatologi	1028	196	159	142	86%
Ögon	1057	127	80	48	95%
Öron	918	142	107	62	93%





## Väntande till återbesök mars 2020

Vårdenhet	Väntande	Väntande >	Väntande >	Väntande > 90	Andel som väntat kortare tid än 90 dagar	
Totaler	17865	2549	1867	1520	91%	0,3%
Barn- och ungdomshabilitet	208	28	15	11	95%	0,1%
Barn- och ungdomsmedici	1309	35	16	7	99%	0,1%
Barn- och ungdomspsykiatri	1531	337	238	191	88%	1,7%
Hud	516	102	67	49	91%	6,1%
Infektion	1	0	0	0	100%	0,0%
Kirurgi	1351	103	44	22	98%	0,8%
Kvinnosjukvården	641	117	59	26	96%	-0,5%
Medicin	4441	443	277	189	96%	0,1%
Ortopedi	1169	62	23	11	99%	0,0%
Psykiatri	3720	935	839	783	79%	-1,2%
Rehabilitering och reumatologi	1115	243	200	165	85%	-1,0%
Ögon	984	28	16	12	99%	3,3%
Öron	879	116	73	54	94%	0,6%

## Genomfört första besök februari 2020

Vårdenhet	Väntande	Väntande > 30	Väntande > 60	Väntande > 90	Andel som väntat kortare tid än 90 dagar
Totaler	2090	1274	1033	792	62%
Barn- och ungdomshabiliteringen	4	3	2	2	50%
Barn- och ungdomsmedicin	96	69	50	12	88%
Barn- och ungdomspsykiatri	66	30	21	20	70%
Hud	186	120	105	101	46%
Kirurgi	219	115	68	35	84%
Kvinnosjukvården	187	77	68	62	67%
Medicin	162	103	71	43	73%
Ortopedi	340	290	254	195	43%
Psykiatri	58	19	9	7	88%
Rehabilitering och reumatologi	22	15	3	0	100%
Ögon	448	296	263	215	52%
Öron	302	137	119	100	67%

Område	Totaler	2018	2019	2020
	Antal operer	Antal operationer	Antal operationer	Antal operationer
Totaler	2337	767	784	786
/Område saknas/	170	30	56	84
Akutvård	19	9	10	
Anestesi operation och IVA	2		2	
Barn- och ungdomsmedicin	60	18	27	15
Folktandvård	52	16	16	20
Hjärta neurologi och rehabilitering	37	15	11	11
Hud infektion och medicin	45	9	28	8
Kirurgi	801	263	263	275
Kvinna	251	74	84	93
Ortopedi	730	284	230	216

Ögon och öron	170	49	57	64
---------------	-----	----	----	----







## Genomfört första besök mars 2020

Vårdenhet	Väntande	Väntande >	Väntande >	Väntande > 90	Andel som väntat kortare tid än 90 dagar	
Totaler	1866	1055	782	630	66%	4,1%
Barn- och ungdomshabilitet	2	2	0	0	100%	50,0%
Barn- och ungdomsmedici	78	38	19	4	95%	7,4%
Barn- och ungdomspsykiatri	57	30	6	6	89%	19,8%
Hud	186	143	119	89	52%	6,5%
Kirurgi	260	129	73	44	83%	-0,9%
Kvinnosjukvården	227	101	85	83	63%	-3,4%
Medicin	145	89	51	31	79%	5,2%
Ortopedi	232	151	110	84	64%	21,1%
Psykiatri	46	6	5	5	89%	1,2%
Rehabilitering och reumatologi	27	12	4	1	96%	-3,7%
Ögon	378	252	217	198	48%	-4,4%
Öron	228	102	93	85	63%	-4,2%

## Genomförd behandling februari 2020

Vårdenhet	Väntande	Väntande > 30	Väntande > 60	Väntande > 90	Andel som väntat kortare tid än 90 dagar
Totaler	1095	642	482	310	72%
Barn- och ungdomsmedicin	4	1	0	0	100%
Barn- och ungdomspsykiatri	26	2	1	1	96%
Kirurgi	401	224	155	90	78%
Kvinnosjukvården	53	27	21	16	70%
Medicin	8	4	0	0	100%
Ortopedi	275	129	93	64	77%
Ögon	177	130	105	62	65%
Öron	151	125	107	77	49%





## Genomförd behandling mars 2020

Vårdenhet	Väntande	Väntande >	Väntande >	Väntande > 90	Andel som väntat kortare tid än 90 dagar	
Totaler	873	448	240	158	82%	10,2%
Barn- och ungdomsmedici	4	0	0	0	100%	0,0%
Barn- och ungdomspsykiat	12	1	0	0	100%	3,8%
Kirurgi	320	166	75	37	88%	10,9%
Kvinnosjukvården	45	19	12	7	84%	14,6%
Medicin	11	6	1	1	91%	-9,1%
Ortopedi	245	103	58	39	84%	7,4%
Ögon	94	66	35	26	72%	7,4%
Öron	142	87	59	48	66%	17,2%

## Jämförelse perioden jan - aug

Bas	Totaler	2018	2019	2020		
	Antal konta	Antal konta	Antal konta	Antal kontakter		
Totaler		111673	112971	88559	-24412	-22%
/Bas saknas/		470	117	13	-104	-89%
Akuten		21975	22318	11924	-10394	
Allmänpsykiatri öppen vård		87	65	34	-31	-48%
Ambulansadministration		2			0	#DIV/0!
Anslagsfinansierad primärvård		292	341	259	-82	-24%
Barn- och ungdomsmedicin		1256	1289	862	-427	
Barn och unga vuxna		135	141	102	-39	
Hjärta och neurologi		606	686	634	-52	
Hud		1145	991	1545	554	56%
Infektion		307	394	180	-214	
Kirurgi		2812	2701	2347	-354	-13%
Kvinnosjukvården		2920	2903	2182	-721	-25%
Laboratoriemedicin		30	24	21	-3	
Medicin		925	949	757	-192	-20%
Ortopedi		1998	2169	1850	-319	-15%
Primärvården Berg		2609	2545	2154	-391	
Primärvården Bräcke		1274	1517	1346	-171	
Primärvården Härjedalen		8573	8229	6876	-1353	-16%
Primärvården Krokom		5908	5599	4982	-617	
Primärvården Ragunda		2096	1816	1530	-286	-16%
Primärvården Strömsund		3715	3769	3016	-753	-20%
Primärvården Åre		14703	16216	12833	-3383	-21%
Primärvården Östersund		24697	23910	21046	-2864	
Privata vårdgivare		7355	8264	7063	-1201	-15%
Psykiatrisk akutvård		545	563	409	-154	-27%
Rehabilitering och reumatologi		333	443	240		

Syn- och hörselrehabilitering		1	1			
Ögon		2572	2612	2456		
Öron		2332	2399	1898		

Vårdenhet	Totaler	2018	2019	2020
	Antal konta	Antal konta	Antal konta	Antal kontakter
Totaler	600	470	117	13
Akuten	6		4	2
Asyl- och flyktinghälsan	394	362	32	
Psykiatri	200	108	81	11

Akut

Totaler            2018            2019            2020  
 Antal konta    Antal konta    Antal konta    Antal kontakter

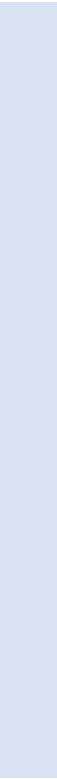

Totaler	1356	424	533	399
Ja	25	11	5	9
Nej	1331	413	528	390



Område

Nybesök läkare Östersunds sjukhus

Jan - aug

Nybesök läkare	2018	2019	2020	Förändring jämfört med 2019	%
Barn- och ungdomsmedicin	1 256	1 289	862	-427	-33%
Barn och unga vuxna	135	141	102	-39	-28%
Hjärta och neurologi	606	686	634	-52	-8%
Rehabilitering och reumatologi	333	443	240	-203	-46%
Hud	1 145	991	1 545	554	56%
Infektion	307	394	180	-214	-54%
Medicin	925	949	757	-192	-20%
Kirurgi	2 812	2 701	2 347	-354	-13%
Kvinna	2 920	2 903	2 182	-721	-25%
Ortopedi	1 998	2 169	1 850	-319	-15%
Psykiatri	740	709	454	-255	-36%
Ögon	2 572	2 612	2 456	-156	-6%
Öron	2 332	2 399	1 898	-501	-21%
Övrigt	33	25	21	-4	-16%
<b>Summa</b>	<b>18 114</b>	<b>18 411</b>	<b>15 528</b>	<b>-2 883</b>	<b>-16%</b>

Totaler 16226 16869 9949 -6920 -41%

Jämförelse perioden JAN - Aug

Nybesök sjukvårdande behandling Östersunds sjukhus

Nybesök sjukvårdande behandling	2018	2019
Barn- och ungdomsmedicin	497	406
Barn och unga vuxna	949	983
Diagnostik och teknik	19 941	20 884
Hjärta och neurologi	196	112
Rehabilitering och reumatologi	259	295
Hud	497	386
Infektion	308	418
Medicin	650	797
Kirurgi	920	1 210
Kvinna	2 314	2 361
Ortopedi	1 153	1 315
Psykiatri	435	317
Syn- och hörselrehabilitering	1 056	1 091
Ögon	1 080	915
Öron	194	211
<b>Summa</b>	<b>30 449</b>	<b>31 701</b>

151

Område	Totaler	2018
	Antal kont	Antal kont
Deltotaler		
/Område saknas/	4199	396
Barn- och ungdomsmedicin		497

Område  
Deltotaler

Antal kont Antal kontakter

Område	Totaler	2018	2019	2020
	Antal kont	Antal kont	Antal kont	Antal kontakter
Totaler	313203	111673	112971	88559
/Område saknas/	600	470	117	13
Akutvård	56219	21977	22318	11924
Barn- och ungdomsmedicin	3407	1256	1289	862
Barn och unga vuxna	378	135	141	102

Barn och unga vuxna		949
Diagnostik och teknik		19941
Hjärta neurologi och rehabilitering		455
Hud infektion och medicin		1455
Kirurgi		920
Kvinna	6188	2314
Ortopedi	3464	1153
Psykiatri	428	190
Ögon och öron	6888	2330
		<b>30600</b>
Vårdenhet	Totaler	2018
	Antal kont	Antal kont
Totaler	4199	396
Akuten	3547	
Asyl- och flyktinghälsan	189	151
Kirurgi	1	
Medicin	1	
Psykiatri	461	245

Bas	Totaler	2018
	Antal kont	Antal kont
Totaler		88438
/Bas saknas/		396
Akuten		3203
Allmänpsykiatri öppen vård		109
Ambulansadministration		2300
Anslagsfinansierad primärvård		3345
Arbetssterapi och sjukgymnastik opererande s		748
Barn- och ungdomsmedicin		497
Barn och unga vuxna		949
Hjärta och neurologi		196
Hud		497

Diagnostik och teknik	75	30	24	21
Hjärta neurologi och rehabilitering	2942	939	1129	874
Hud infektion och medicin	7193	2377	2334	2482
Kirurgi	7860	2812	2701	2347
Kvinna	8005	2920	2903	2182
Ortopedi	6017	1998	2169	1850
Primärvård	204533	71222	72206	61105
Psykiatri	1703	632	628	443
Ögon och öron	14271	4905	5012	4354
		18112	18411	15528

Infektion	308
Kirurgi	920
Kvinnosjukvården	2314
Laboratoriemedicin	19941
Medicin	650
Ortopedi	405
Primärvården Berg	2894
Primärvården Bräcke	2549
Primärvården Härjedalen	3070
Primärvården Krokomb	5331
Primärvården Ragunda	3717
Primärvården Strömsund	2884
Primärvården Åre	7954
Primärvården Östersund	14262
Privata vårdgivare	6329
<b>Psykiatrisk akutvård</b>	<b>81</b>
Rehabilitering och reumatologi	259
Syn- och hörselrehabilitering	1056
Ögon	1080
Öron	194

### Jämförelse perioden JAN - Aug

#### Återbesök läkare o sjukvårdande behandling Östersunds sjukhus

2020	Förändring jämfört med 2019	I %
252	-154	-38%
1 089	106	11%
17 054	-3 830	-18%
240	128	114%
204	-91	-31%
438	52	13%
3 506	3 088	739%
944	147	18%
699	-511	-42%
1 513	-848	-36%
996	-319	-24%
137	-180	-57%
1 160	69	6%
965	50	5%
216	5	2%
<b>29 413</b>	<b>-2 288</b>	<b>-7%</b>

Återbesök läkare o sjukvårdande behandling	2018	2019	2020	Förändring jämfört med	I %
Barn- och ungdomsmedicin	5 658	5 852	6 428	576	10%
Barn och unga vuxna	14 948	15 900	15 802	-98	-1%
Hjärta och neurologi	5 475	6 191	5 801	-390	-6%
Rehabilitering och reumatologi	14 567	11 846	10 653	-1 193	-10%
Hud	5 335	3 955	3 988	33	1%
Infektion	1 689	1 943	2 155	212	11%
Medicin	13 951	14 301	12 728	-1 573	-11%
Kirurgi	11 798	11 736	10 321	-1 415	-12%
Kvinna	7 170	6 876	8 392	1 516	22%
Ortopedi	10 109	9 889	8 634	-1 255	-13%
Psykiatri	19 712	21 159	18 779	-2 380	-11%
Syn- och hörselrehabilitering	5 074	4 838	3 158	-1 680	-35%
Ögon	12 357	13 124	11 341	-1 783	-14%
Öron	4 404	4 411	3 877	-534	-12%
<b>Summa</b>	<b>132 247</b>	<b>132 021</b>	<b>122 057</b>	<b>-9 964</b>	<b>-8%</b>

8464 5257 -3207 -38%

2019	2020
Antal kont	Antal kontakter
1967	1836
406	252

Område	Totaler	2018	2019	2020
Totaler	Antal kont	Antal kont	Antal kont	Antal kontakter
/Område saknas/	391795	396720	370982	
Akutvård	7239	16623	9259	
	243	383	118	

983	1089
20884	17054
407	444
1601	4888
1210	699
2361	1513
1315	996
156	82
2217	2341
<b>33507</b>	<b>31194</b>
2019	2020
Antal kont	Antal kontakter
1967	1836
1767	1780
38	
	1
1	
<b>161</b>	<b>55</b>

2019	2020
Antal kont	Antal kontakter
89360	73889
1967	1836
<b>3219</b>	<b>2296</b>
<b>91</b>	<b>52</b>
<b>2</b>	<b>2</b>
3304	2548
<b>906</b>	<b>699</b>
406	252
983	1089
112	240
386	438

Barn- och ungdomsmedicin	5658	5852	6428
Barn och unga vuxna	14948	15900	15802
Hjärta neurologi och rehabilitering	20042	18037	16454
Hud infektion och medicin	20975	20199	18871
Kirurgi	11798	11736	10321
Kvinna	7170	6876	8392
Ortopedi	10109	9889	8634
Primärvård	259112	255467	240549
Psykatri	12666	13385	17778
Ögon och öron	21835	22373	18376
	<b>132247</b>	<b>132023</b>	<b>122057</b>

Vårdenhet	Totaler	2018	2019	2020
	Antal konta	Antal konta	Antal konta	Antal kontakter
Totaler		7239	16623	9259
Akuten			8832	8258
Asyl- och flyktinghälsan		193	15	
Barn- och ungdomspsykiatri			2	
Psykatri		7046	7774	1001

Bas	Totaler	2018	2019	2020
	Antal konta	Antal konta	Antal konta	Antal kontakter
Totaler		391795	396720	370982
/Bas saknas/		7239	16623	9259
Akuten		242	382	118
Allmänpsykiatri sluten vård			3	
Allmänpsykiatri öppen vård		11497	12493	16705
Ambulansadministration		1	1	
<b>Anslagsfinansierad primärvård</b>		<b>386</b>	<b>549</b>	<b>874</b>
Arbetsterapi och sjukgymnastik opererande spe		1179	1390	1264
Barn- och ungdomsmedicin		5658	5852	6428
Barn och unga vuxna		14948	15900	15802
Hjärta och neurologi		5475	6191	5801

418	3506
1210	699
2361	1513
20884	17054
797	944
409	297
2818	1950
2275	1576
2929	2840
4457	3357
1561	1532
4210	1581
9076	6952
15648	12802
6354	5259
65	30
295	204
1091	1160
915	965
211	216

Hud	5335	3955	3988
Infektion	1689	1943	2155
Kirurgi	11798	11736	10321
Kvinnosjukvården	7170	6876	8392
Medicin	13951	14301	12728
Ortopedi	8930	8499	7370
Primärvården Berg	17108	17643	15801
Primärvården Bräcke	16181	13804	13536
Primärvården Härjedalen	20717	19803	17579
Primärvården Krokom	18540	19302	18116
Primärvården Ragunda	12954	15953	12866
Primärvården Strömsund	23757	19348	16471
Primärvården Åre	19712	17116	18355
Primärvården Östersund	92471	90266	86274
Privata vårdgivare	37286	41683	40677
Psykiatrisk akutvård	1169	889	1073
Rehabilitering och reumatologi	14567	11846	10653
Syn- och hörselrehabilitering	5074	4838	3158
Ögon	12357	13124	11341
Öron	4404	4411	3877

Område	2018	2019	2020
	Antal konta	Antal konta	Antal kontakter
Totaler	18379	22425	16392

	2018	2019	2020	Förändring jämfört med 2019	I %
Akuten		1281	959	-322	-25%
Akutvård	25	35	6	-29	-83%
Barn- och ungdomsmedicin	751	995	854	-141	-14%
Barn och unga vuxna	2356	3028	1939	-1 089	-36%
Hjärta och neurologi	661	1023	729	-294	-29%
Rehabilitering och reumatologi	2317	1856	1351	-505	-27%
Hud	854	960	455	-505	-53%
Infektion	235	280	278	-2	-1%
Medicin	1828	2109	1753	-356	-17%
Kirurgi	1424	1819	1369	-450	-25%
Kvinna	931	963	1153	190	20%
Ortopedi	1353	1479	1171	-308	-21%
Psykiatri	2726	3381	2286	-1 095	-32%
Syn- och hörselrehabilitering	663	740	252	-488	-66%
Ögon	1668	1827	1375	-452	-25%
Öron	558	648	462	-186	-29%
<b>Summa</b>	<b>18350</b>	<b>22424</b>	<b>16392</b>	<b>-6 032</b>	<b>-27%</b>

/Område se 4654 1018

Vårdenhet Totaler 2018  
Antal kontaAntal konta  
Totaler 4654 1018

Asyl- och fly 29 29

Barn- och u 1  
Psykiatri 2384 989

Bas Totaler 2018  
Antal kontaAntal konta  
Totaler 7937 2978

2627	1009
------	------

2019	2020
Antal konta	Antal kontakter
2627	1009

1	
1345	50

2019	2020
Antal konta	Antal kontakter
2879	2080



## Antal nybesök läkare - jämförelse mars månad

Område	Totaler	2018	2019	2020		
	Antal konta	Antal konta	Antal konta	Antal kontakter		
Totaler	44581	16383	15890	12308	-3582	-23%
/Område saknas/	56	44	10	2	-8	-80%
Akutvård	7415	3022	2935	1458	-1477	-50%
Barn- och ungdomsmedicin	523	195	207	121	-86	-42%
Barn och unga vuxna	54	19	24	11	-13	-54%
Diagnostik och teknik	11	8	2	1	-1	-50%
1102 - Hjärtenheten	128	37	35	56	21	60%
1423 - Neurologimottagningen	191	39	86	66	-20	-23%
Rehabilitering och reumatologi	137	37	53	47	-6	-11%
Hud	509	146	155	208	53	34%
Infektion	114	39	51	24	-27	-53%
Medicin	332	110	125	97	-28	-22%
Kirurgi	1141	392	358	391	33	9%
Kvinna	1095	348	415	332	-83	-20%
Ortopedi	898	341	289	268	-21	-7%
Primärvård	29591	10740	10418	8433	-1985	-19%
Psykiatri	218	88	72	58	-14	-19%
Ögon	1164	378	355	431	76	21%
Öron	1004	400	300	304	4	1%
		16383	15890	12308	-3582	-23%

Bas	Totaler	2018	2019	2020
	Antal konta	Antal konta	Antal konta	Antal kontakter
Totaler	456	113	174	169
Hjärta och neurologi	319	76	121	122
Rehabilitering och reumatologi	137	37	53	47

Kostnadsställe	Totaler	2018	2019	2020
	Antal konta	Antal konta	Antal konta	Antal kontakter
Totaler	319	76	121	122
1102 - Hjärtenheten	128	37	35	56
1423 - Neurologimottagningen	191	39	86	66

## Antal återbesök läkare - jämförelse mars månad

Område	Totaler	2018	2019	2020		
	Antal konta	Antal konta	Antal konta	Antal kontakter		
Totaler	56731	18530	18013	20188	2175	12%
/Område saknas/	437	195	239	3	-236	-99%
Akutvård	54	20	28	6	-22	-79%
Barn- och ungdomsmedicin	1248	395	437	416	-21	-5%
Barn och unga vuxna	691	232	258	201	-57	-22%
1102 - Hjärtenheten	705	189	262	254	-8	-3%
1423 - Neurologimottagningen	608	162	217	229	12	6%
Rehabilitering och reumatologi	1379	452	446	481	35	8%
Hud	772	282	250	240	-10	-4%
Infektion	190	69	74	47	-27	-36%
Medicin	3518	1191	1243	1084	-159	-13%
Kirurgi	2485	838	797	850	53	7%
Kvinna	1648	517	502	629	127	25%
Ortopedi	2960	1049	904	1007	103	11%
Primärvård	33890	11194	10485	12211	1726	16%
Psykiatri	2212	513	642	1057	415	65%
Ögon	2626	783	844	999	155	18%
Öron	1307	449	385	473	88	23%
		18530	18013	20187	2174	12%



## Antal nybesök sjukvårdande behandling - jämförelse mars månad

Område	Totaler	2018	2019	2020		
	Antal konta	Antal konta	Antal konta	Antal kontakter		
Totaler	33192	11635	11493	10064	-1429	-12%
Akutvård	1497	747	607	491	-116	-19%
Asyl- och flyktinghälsan	28	21	7			
Barn- och ungdomsmedicin	150	52	78	20	-58	-74%
Barn och unga vuxna	414	132	134	148	14	10%
Diagnostik och teknik	7419	2612	2561	2246	-315	-12%
Hjärta neurologi och rehabilitering	193	78	55	60	5	9%
Hud	175	59	55	61	6	11%
Infektion	967	46	35	886	851	2431%
Medicin	332	81	114	137	23	20%
Kirurgi	406	121	179	107	-72	-40%
Kvinna	785	307	312	166	-146	-47%
Ortopedi	508	154	190	164	-26	-14%
Primärvård	18918	6849	6796	5273	-1523	-22%
Psykatri	50	65	46	16	-30	-65%
Syn- och hörselrehabilitering	445	135	185	125	-60	-32%
Ögon	387	149	106	132	26	25%
Öron	92	27	33	32	-1	-3%
		11635	11493	10064		
		0	0	0		



## Antal återbesök sjukvårdande behandling - jämförelse mars månad

Område	Totaler	2018	2019	2020		
	Antal konta	Antal konta	Antal konta	Antal kontakter		
Totaler	100579	35187	35023	30369	-4654	-13%
Asyl- och flyktinghälsan	36	35	1		-1	-100%
Akutvård	3	1	1349	1169	-180	-13%
Barn- och ungdomsmedicin	1228	370	414	444	30	7%
Barn och unga vuxna	6039	2051	2164	1826	-338	-16%
Hjärta neurologi och rehabilitering	5185	2184	1513	1488	-25	-2%
Hud	1385	523	544	318	-226	-42%
Infektion	577	151	170	256	86	51%
Medicin	2024	683	611	730	119	19%
Kirurgi	2084	723	699	662	-37	-5%
Kvinna	1258	362	392	504	112	29%
Ortopedi	890	289	317	284	-33	-10%
Primärvård	67317	23824	23147	20346	-2801	-12%
Psykiatri	3633	2084	1993	1262	-731	-37%
Syn- och hörselrehabilitering	1643	593	660	390	-270	-41%
Ögon	2530	1140	855	535	-320	-37%
Öron	523	174	194	155	-39	-20%

	2018	2019	2020		
Läkare - nybesök	16383	15890	12308	-3582	-23%
Sjukvårdande behandling - nybesök exkl infektion	11589	11458	9178	-2280	-20%
Sjukvårdande behandling - nybesök infektion	46	35	886	851	2431%
Läkare - återbesök	18530	18013	20188	2175	12%
Sjukvårdande behandling - återbesök exkl infektion	35036	34853	30113	-4740	-14%
Sjukvårdande behandling - återbesök infektion	151	170	256	86	51%

2018 2019 2020

**Läkare nybesök**

Primärvården	10740	10418	8433	-1985	-19%
Specialiserad vård	5643	5472	3875	-1597	-29%

**Sjukvårdande behandling nybesök**

Primärvården	6849	6796	5273	-1523	-22%
Specialiserad vård	4786	4697	4791	94	2%

**Läkare återbesök**

Primärvården	11194	10485	12211	1726	16%
Specialiserad vård	7336	7528	7977	449	6%

**Sjukvårdande behandling återbesök**

Primärvården	23824	23147	20346	-2801	-12%
Specialiserad vård	11363	11876	10023	-1853	-16%



Nybesök till läkare i primärvården

Huvuddiagnostext	Totaler Antal konta	2018 Antal konta
Totaler	29591	10740
Saknas	3295	995
Medicinsk bedömning för misstänkt sjukdom	1284	672
Övre luftvägsinfektion	1023	548
Allmän medicinsk undersökning	444	161
Knädistorsion	438	223
Akut varig mellanöreinflammation	401	163
Buksmärta	401	195
Virusinfektion	399	216
Akut övre luftvägsinfektion, ospecificerad	399	23
Smärta	360	175
Hosta	342	143
Ledvärk	315	119
Hypertoni	304	144
Cystit	277	142
Hudförändring	264	114
Hjärnskakning	260	99
Sårskada	251	121
Fraktur på nedre delen av radius	250	108
Tonsillit	248	109
Person med befarad sjukdom där ingen diagnos ställs	226	89
Pneumoni	221	126
Observation för icke specificerad misstänkt sjukdom eller icke specificerat misstänkt tillstånd	217	4
Lumbago	213	73
Myalgi	205	81
Huvudvärk	194	65
Buksmärtor UNS	192	7
Akut sinuit	192	110

Distorsion i finger eller tumme	190	80
Distorsion engagerande knäets kollateralligament	184	64
Dyspné	181	53
Depressiv episod	175	92
Bröstsmärta	175	85
Skrubbsår	171	89
Trötthet	167	83
Akut bronkit	166	97
Virusinfektion, ospecificerad	161	10
Yrsel	146	84
Ryggvärk	146	71
Hudinfektion	137	62
Astma	135	68
Skada	134	62
Fotledsdistorsion	132	67
Distorsion i handled	126	49
Diabetes mellitus typ 2 utan (uppgift om) komplikationer	125	39
Distorsion i andra och icke specificerade delar av knä	124	22
Underbensfraktur	122	64
Essentiell hypertoni	120	3
Kontusion på skuldra och överarm	120	39
Stressreaktion	120	63
Luxation i skulderled	113	58
Impingement syndrome i skulderled	109	42
Andra och icke specificerade hudförändringar	108	1
Influensa	108	85
Undersökning för intyg	107	44
Ångesttillstånd	105	45
Smärta eller värk, ospecificerad	103	2
Kontusion på knä	103	30
Cervikalgi	103	36

Extern otit	101	43
Fraktur på övre delen av humerus	96	31
Entesopati	95	56
Seborroisk keratos	93	25
Nyckelbensfraktur	91	45
Obstipation	89	21
Hjärtklappning	89	30
Utmattningssyndrom	86	35
Lumbago med ischias	85	34
Revbensfraktur	84	37
Konjunktivit	84	36
Distorsion i halskotpelaren	83	31
Kontusion på andra och icke specificerade delar av underben	82	30
Förmaksflimmer	81	47
Beskrivning saknas	81	31
Cystit, ospecificerad	80	3
Bröstsmärtor, ospecificerade	80	7
Epistaxis	79	31
Distorsion	78	34
Vaxpropp	78	36
Sjukdomskänsla och trötthet	77	4
Kontusion på andra delar av handled och hand	75	25
Mjukvävnadssjukdom	73	36
Hudutslag	73	30
Medial kollateralligamentdistorsion/ruptur i knäled	69	13
Benign paroxysmal yrsel	68	22
Dermatit	66	35
Herpes zoster	66	26
Kontusion på finger utan skada på nagel	63	13
Astma, ospecificerad	63	2

Trokanterbursit	61	24
Kroniskt obstruktiv lungsjukdom, ospecificerad	61	22
Dyspepsi	60	33
Hjärtsvikt	59	27
Erysipelas	58	28
Pneumoni, ospecificerad	58	1
Distorsion engagerande knäets korsband	58	22
Sårskada på finger utan skada på nagel	58	16
Urinvägsinfektion, utan angiven lokalisering	58	9
Knäartros	58	31
Fraktur på övre delen av tibia	57	22
Nageltrång	56	28
Infektiös diarré	55	31
Yrsel och svindel	54	4
Kontusion på nedre delen av ryggen och bäckenet	53	16
Impetigo	53	18
Urtikaria	52	28
Observation för andra misstänkta sjukdomar och tillstånd	52	5
Förändrade avföringsvanor	52	20
Distorsion i fotled	51	2
Kroniskt obstruktiv lungsjukdom med akut exacerbation, ospecificerad	51	23
Gikt	50	20
Sårskada på huvudet med icke specificerad lokalisering	50	21
Allergi, ospecificerad	49	14
Sömnstörning	48	23
Andra miktionssvårigheter	47	20
Oklar feber	47	22
Smärtor i extremitet	46	11
Främmande kropp i öga	44	20
Lokal infektion i hud och underhud, ospecificerad	44	3
Kontusion på bröstkorgen	44	17

Smärtor i övre delen av buken	43	13
Smärta ospecifik i fotled/fot	43	4
Ljumsnbråck	42	25
Funktionell diarré	42	12
Nevus	41	20
Rotator cuff-syndrom i skulderled	41	16
Sekretorisk otit	40	17
Streptokocktonsillit	40	8
Smärta ospecifik i handled/hand	39	5
Hemorroider och perianal venös trombos	39	19
Icke specificerade hudutslag	38	3
Bältros utan komplikation	37	
Aterom	37	18
Abscess	37	19
Akut sinuit, ospecificerad	37	3
Cellulit i finger och tå	36	17
Akut tonsillit, ospecificerad	36	5
Blefarit	36	11
Karpaltunnelsyndrom	36	11
Höftledsartros	36	11
Ryggvärk, ospecificerad	35	1
Illamående	35	15
Tietzes syndrom	35	8
Akut cystit	35	4
Otagi	35	12
Atopisk dermatit	34	12
Utfärdande av vissa medicinska intyg	34	1
Vasomotorisk rinit	34	11
Ångesttillstånd, ospecificerat	34	1
Migrän	34	18
Kontusion på höft	34	14
Smärta vid vattenkastning	33	15
Feber, ospecificerad	33	2

Förnyelse av recept	33	12
Akut stressreaktion	33	3
Pyelonefrit	33	15
Artros	33	19
Förmaksflimmer och förmaksfladder, ospecificerat	32	2
Diabetes mellitus typ 2, med komplikationer	32	13
Fraktur på os scaphoideum	32	15
Ganglion	32	16
Smärtor i bröstryggen	32	9
Spänningshuvudvärk	31	7
Akut bronkit, ospecificerad	31	1
Fraktur på tumme	31	7
Ödem	30	15
Paniksyndrom	30	6
Extern otit, ospecificerad	30	2
Kontusion på andra och icke specificerade delar av fot	30	10
Pruritus	30	20
Andra och icke specificerade smärtor i buken	29	1
Blandade ångest- och depressionstillstånd	28	5
Depressiv episod, ospecificerad	28	
Smärta ospecifik i knäled/underben	28	10
Trigger finger	28	8
Knuta i bröstkörtel	27	9
Kontusion på andra och icke specificerade delar av underarm	27	5
Akut obstruktiv laryngit	27	13
Rådgivning, ospecificerad	27	10
Ischemisk hjärtsjukdom	27	15
Hematuri	27	8
Vagel	26	14
Rutinmässig hälsoundersökning av barn	26	6
Mukopurulent konjunktivit	26	13

Sömnstörning, ospecificerad	25	
Brännskada	25	16
Medicinsk övervakning efter behandling	25	11
Artrit	25	11
Malleolarfraktur	25	10
Flebit och tromboflebit i nedre extremiteternas ytliga kärl	24	9
Dermatit, ospecificerad	24	1
Olekranonbursit	24	14
Divertikel i tarmen, icke specificerad lokalisation, med perforation och abscess	24	11
Menometrorragi	24	15
Prostatahyperplasi	24	13
Kontusion på armbåge	24	5
Faryngit	24	10
Svimning	24	10
Akut buk	23	10
Känslstörning i hud	23	13
Aktinisk keratos	22	6
Rosfeber	22	2
Infektionssjukdom	22	16
Medelsvår depressiv episod	22	
Kräkningar	22	12
Gastroesofagal reflux	22	12
Entesopati, ospecificerad	22	
Fraktur på revben	22	1
Ögonsjukdom	22	13
Dysmenorré	21	8
Knäledssjukdom	21	9
Rosacea	21	8
Fraktur på annat finger	21	4
Resistens i huden	21	12
Fraktur på finger	21	11

Fimosis	21	6
Urinvägssjukdom	21	8
Recidiverande depression	21	10
Gastroenterit och kolit av icke specificerad orsak	20	6
Ledvärk UNS i knäled	20	1
Epikondylit	20	10
Hypotyreos	20	10
Atopiskt eksem, ospecificerat	20	
Ögonskada	20	12
Gonartros, ospecificerad	20	
Ögonsmärtor	20	7
Vulvovaginit	20	9
Mellanöreinflammation, ej specificerad	20	8
Seborroisk dermatit	20	12
Urogenital candidainfektion	19	11
Polymyalgia rheumatica	19	3
Migrän, ospecificerad	19	2
Skada på multipla strukturer i knä	19	5
Mellanöreinflammation, ej specificerad som varig eller icke varig	19	
Akne	19	9
Demens	19	10
Akut konjunktivit, ospecificerad	19	1
Främmande kropp i ögats yttre delar med icke specificerad lokalisation	19	
Ytlig skada på halsen med icke specificerad lokalisation	19	6
Luxation i akromioklavikularled	18	4
Gastrit, ospecificerad	18	7
Blödning i bindehinnan	18	5
Njursten	18	5
Candidainfektion	18	9
Tortikollis	18	8
Urinretention	17	6
Observation/utredning för misstänkt annan specificerad sjukdom	17	
Symfyseolys under graviditet, förlossning och barnsängstid	17	7



Järnbristanemi	17	10
Sväljningssvårigheter	17	8
Genital herpes	17	6
Balanit	17	8
Hallux valgus	17	4
Munandning och snarkning	17	4
Smärta ospecifik i axelled/överarm	17	2
Förhöjt blodtryck utan hypertoni-diagnos	17	8
Klimakteriebesvär	17	5
Fraktur på tibiaskäftet	17	
Tenosynovit	17	7
Paronyki UNS	16	1
Fraktur på metatarsalben	16	6
Distorsion i andra och icke specificerade delar av skuldergördeln	16	7
Sjukdomstillstånd i mjukvävnad, ospecificerat	16	
Undersökning av administrativa skäl, ospecificerad	16	
Dysfoni	16	8
Ledvärk UNS i axelled	16	1
Sårskada på knä	16	7
Andra tårkörtelsjukdomar	16	3
Pruritus, ospecificerad	16	1
Synrubbing	16	10
Smärta i nedre delen av buken	16	10
Andra glaskroppsgrumlingar	16	6
Akut smärta	16	
Konjunktivit, ospecificerad	16	
Hörselnedsättning	15	9
Gikt, ospecificerad	15	
Gynekologisk undersökning	15	6
Dermatofytos	15	6
Cystocele hos kvinna	15	5

Ischias	15	7
Polyuri	15	8
Hjärtarytmi	15	5
Lipom	15	8
Diskbråck	15	4
Psoriasis	15	12
Postmenopausal blödning	15	1
Kronisk rinit	15	5
Fingerledsluxation	15	8
Ospecificerad demens	14	2
Urtikaria, ospecificerad	14	
Psykiska störningar och beteendestörningar orsakade av alkohol, beroendesyndrom	14	7
Atrofisk vaginit efter menopausen	14	10
Njursvikt	14	8
Fraktur på laterala malleolen	14	4
Muskulär skada kring skuldra	14	9
Primär dysmenorré	14	2
Urininkontinens	14	6
Fraktur på patella	14	6
Paroxysmalt förmaksflimmer	14	3
Hemorroider, ospecificerade	14	
Frakturer på andra specificerade delar av underben	14	3
Herpes simplex-infektion	14	6
Lateral kollateralligamentdistorsion/ruptur i knäled	14	8
Infektiös dermatit	14	6
Prostatit	14	4
Cervikobrakialt syndrom	13	3
Annan anemi	13	5
Multipla ytliga skador, ospecificerade	13	
Preventivmedelsrådgivning	13	4
Plantar fascial fibromatos	13	4
Lateral epikondylit	13	
Peritonsillit	13	11

Inflammation i örontrumpeten	13	1
Gallsten	13	5
Kontusion på lår	13	7
Prostata sjukdom	13	9
Lokaliserad svullnad eller knöl, ospecificerad	13	3
Lymfadenit	13	8
Sårskada på andra specificerade delar av handled och hand	13	4
Hjärtinsufficiens, ospecificerad	13	1
Akut tubulo-interstitiell nefrit	13	1
Radial handledstenosynovit	13	5
Fraktur på första metakarpalbenet	13	7
Scabies	13	7
Skada på akillessena	13	7
Exponering för smittsam sjukdom	12	4
Fraktur på annat metakarpalben	12	6
Fraktur på fibula enbart	12	3
Metakarpalbensfraktur	12	6
Smärta vid vattenkastning, ospecificerad	12	
Verruca vulgaris	12	3
Allmän preventivmedelsrådgivning	12	
Sårskada på läpp och i munhåla	12	4
Melena	12	3
Akut nasofaryngit	12	
Fotfraktur	12	6
Skulderledssjukdom	12	4
Köldskada	12	9
Ytlig skada på andra och icke specificerade delar av bröstregionen	12	5
Organisk sömnstörning	12	6
Hälsokontroll avseende specificerad sjukdom	12	6
Diabetes mellitus, ospecificerad	12	8
Bett av djur, ospecificerat	12	6

Främmande kropp i öra	12	3
Icke specificerad akut infektion i nedre luftvägarna	12	1
Meniskruptur, aktuell	12	4
Urininkontinens, ospecificerad	12	4
Funktionsnedsättning efter cerebrovaskulär sjukdom	12	6
Hornhinneinflammation	12	4
Hordeolum och andra djupa inflammationer i ögonlock	12	
Icke specificerad hematuri	12	1
Fraktur på övre delen av tibia, sluten	11	3
Angina pectoris	11	5
Premenstruellt spänningssyndrom	11	5
Halsbränna	11	6
Scarlatina	11	1
Recidiverande depression, ospecificerad	11	1
Akut faryngit, ospecificerad	11	
Tinnitus	11	6
Gastrointestinal sjukdom	11	5
Ensidigt eller icke specificerat ljumskbräck utan inklämning eller gangrän	11	
Dupuytren's kontraktur	11	4
Benign hudtumör	11	5
Främre korsbandsdistorsion/ruptur	11	2
Hypotyreoos, ospecificerad	11	
Icke infektiös mag-tarmsjukdom	11	5
Adhesiv kapsulit i skulderled	10	4
Sårskada på andra delar av fot	10	2
Akillestendinit	10	3
Akne, ospecificerad	10	1
Hörselnedsättning, ospecificerad	10	
Sårskada på andra specificerade delar av underben	10	3
Kutan abscess, furunkel och karbunkel, ospecificerad.	10	3
Lindrig depressiv episod	10	
Akut maxillarsinuit	10	2
Tåfraktur	10	5

Artros i första karpometakarpaleden	10	6
Gallsten utan kolecystit	10	4
Trigeminusneuralgi	10	4
Sårskada på icke specificerad kroppsregion	10	
Underbensödem UNS	10	1
Icke specificerad knuta i bröstkörtel	10	1
Svimning och kollaps	10	1
Hematom, ospecificerat	10	
Venös insufficiens	10	2
Nagelsvamp	10	3
Psoriasis, ospecificerad	10	
Lymfkörtelförstoring	10	6
Hidradenit	10	2
Fraktur på nedre delen av radius, slutet	10	
Nyckelbensfraktur, slutet	10	
Uterovaginal prolaps	10	5
Bakteriell pneumoni, ospecificerad	10	3
Kontusion på fotled	10	7
Tremor, ospecificerad	10	3
Epididymit	10	3
Främmande kropp i örat	9	2
Icke organisk sömnstörning, ospecificerad	9	
Fetma, ospecificerad	9	
Bensår	9	4
Annan muskelruptur	9	3
Blödning	9	6
Järnbristanemi, ospecificerad	9	1
Spottkörtelsjukdom	9	4
Varicellae	9	3
Obesitas	9	4
Nummulär dermatit	9	6
Fraktur på övre delen av ulna	9	4
Orkit, epididymit och epididymo-orkit utan abscess	9	1

Colon irritabile	9	7
Sårskada på ögonlock och i området kring ögat	9	2
Dysmenorré, ospecificerad	9	
Parestesi	9	1
Ledvärk UNS i handled/hand	9	
Ledutgjutning	9	5
Rosacea, ospecificerad	9	
Ytliga varicer på ben	9	7
Vårdåtgärd	9	6
Livssituationsproblem	9	4
Luxation av radiushuvudet	9	2
Bicepstendinit	8	3
Hudförhårdnad	8	6
Traumatisk ruptur av ulnara kollateralligamentet	8	3
Observation/utredning för misstänkt infektionssjukdom (bakterier, virus)	8	1
Hudsår UNS	8	2
Oklar tumör	8	2
Näspolyp	8	2
Andra specificerade basalgangliesjukdomar och rörelserubbningar	8	4
Artros, ospecificerad	8	
Influensa med andra manifestationer, virus ej identifierat	8	1
Bröstkotsfraktur	8	5
Smärta ospecifik i bäckenet	8	1
Prepatellarbursit	8	3
Psykiska störningar och beteendestörningar orsakade av alkohol, skadligt bruk	8	5
Fraktur på radiusskaftet	8	2
Lokaliserad klåda	8	1
Analfissur	8	3
Reaktion på svår stress, ospecificerad	8	
Skada på annan muskel och sena i underbenets bakre muskelgrupp	8	1
Icke specificerad lokalisering av andra benigna tumörer i huden	8	1

Komplikation till kirurgisk åtgärd och medicinsk vård	8	2
Kronisk sinuit	8	5
Takykardi, ospecificerad	8	3
Sena besvär av skada	8	5
Alkoholproblem	8	3
Dermatofytos, ospecificerad	8	
Halsböld	8	3
Distorsion i armbåge	8	3
Distorsion i höft	8	3
Kontusion på tå utan skada på nagel	8	4
Distorsion i skulderled	8	2
Ödem, ospecificerat	8	2
Generaliserat ångestsyndrom	8	5
Sårskada på andra specificerade delar av huvudet	8	
Gikt i fotled/fot	8	1
Dyspareuni	8	4
Annan specificerad inflammation i vagina och vulva	8	1
Parkinsons sjukdom	8	3
Öronsjukdom	8	3
Rektocele	7	6
Rektalsjukdom	7	4
Syndrom med cluster headache	7	
Fibromyalgi	7	1
Recidivluxation/subluxation i axelled	7	1
Raynauds syndrom	7	3
Luxation av patella	7	3
Stomatit	7	4
Prostataförstoring	7	
Folikulär cysta i hud och underhud, ospecificerad	7	1
Primär gonartros, dubbelsidig	7	1
Perioral dermatit	7	4
Sjukdom i manliga genitalia	7	4
Gastrointestinal blödning, ospecificerad	7	2

Osteoporos	7	4
Sårskada på näsan	7	2
Epilepsi	7	1
Cervikokranialt syndrom	7	2
Lokaliserad svullnad eller knöl i halsregionen	7	1
Cervikalt diskbräck	7	1
Hemoptys	7	3
Tillstånd i samband med klimakteriet	7	
Distorsion i andra och icke specificerade delar av fot	7	1
Spinal stenos	7	4
Sårskada på finger med skada på nagel	7	1
Trumhinneperforation	7	3
Kronisk sinuit, ospecificerad	7	
Trötthetssyndrom efter virusinfektion	7	5
Fraktur på tibiaskäftet, slutet	7	2
Tungsjukdom	7	6
Sårskada i hårbotten	7	5
Undersökning och observation av andra specificerade skäl	7	4
Annan primär gonartros	7	2
Uretrit	7	4
Fraktur på nedre delen av humerus	7	2
Kvarvarande främmande kropp i mjukvävnad	7	
Utfärdande av dödsbevis	7	
Influensa med andra manifestationer i luftvägarna, virus ej identifierat	7	1
Andningsrubbing	7	1
Kalkaneussporre	7	
Ytlig skada på andra specificerade delar av huvudet	7	
Ytlig skada på huvudet med icke specificerad lokalisering	7	4
Lårbensfraktur	7	7
Klamydiainfektion	7	3
Akut eksem	7	1



Glaskroppsavlossning	7	
Ledvärk UNS i fotled/fot	7	
Observation/utredning för misstänkt urinvägssjukdom	6	1
Akut atopisk konjunktivit	6	4
Reumatism, ospecificerad	6	2
Rutinmässig allmän hälsokontroll av andra definierade befolkningsgrupper	6	
Sårskada på handled och hand med icke specificerad lokalisation	6	1
Diabetes mellitus typ 2 med ögonkomplikationer	6	
Bukbräck	6	3
Vårdkontakt, ospecificerad	6	6
Allergisk urtikaria	6	1
Ryggsjukdom	6	4
Alzheimers sjukdom	6	4
Kronisk bronkit	6	5
Navelbräck	6	
Bursit i skulderled	6	
Anpassningsstörning	6	
Andra allmänna undersökningar	6	1
Venöst bensår	6	5
Kramp och spasm	6	1
Främmande kropp i andningsvägar	6	3
Fraktur på skaften av både ulna och radius	6	2
Främmande kropp i kornea	6	
Andra och icke specificerade symtom och sjukdomstecken från urinorganen	6	
Ledvärk UNS i höftled	6	1
Nagelsjukdom	6	5
Djup ventrombos i ben	6	2
Varicer i nedre extremiteterna utan uppgift om bensår eller inflammation	6	
Underbensfraktur med icke specificerad lokalisation	6	
Diabetes mellitus typ 2 med icke specificerade komplikationer	6	
Posttraumatiskt stressyndrom	6	1
Undersökning för körkort	6	
Icke specificerad lokalisation av melanocytnevus	6	

Annan och ospecificerad gastroenterit och kolit av infektiös orsak	6	1
Pleurit	6	4
Synnedstättning	6	3
Fraktur på nedre delen av femur	6	3
Synovialcysta i poplitealrummet	6	3
Myalgi UNS i axelled/överarm	6	
Pityriasis rosea	6	3
Candidainfektion i munnen	6	
Gallvägssjukdom	6	4
Malign tumör i prostata	6	1
Candidainfektion i vulva och vagina	6	
Handeksem UNS	6	1
Sårskada på underben med icke specificerad lokalisering	6	2
Menisksjukdom	6	3
Fraktur på andra karpalben	6	3
Andra och icke specificerade rubbningar av hudkänslan	5	
Fraktur på talus	5	1
Distorsion i tå	5	1
Skulderbladsfraktur	5	
Generaliserad artros	5	3
Sjukdom i ögat och närliggande organ, ospecificerad	5	1
Sårskada på armbåge	5	1
Distorsion i akromioklavikularled	5	
Medial epikondylit	5	1
Dysuri	5	
Condyloma acuminatum	5	4
Hand, foot and mouth disease	5	
Fraktur på mediala malleolen	5	1
Disksjukdomar i lumbalregionen och andra regioner med radikulopati	5	
Hypertyreos	5	3
Mastit	5	3
Hypotoni	5	3
Infektiös mononukleos, ospecificerad	5	

Vaccination	5	1
Mononeuropati	5	4
Mononukleos	5	3
Primär artros i andra leder	5	1
Candidainfektion, ospecificerad	5	
Icke specificerade multipla skador	5	
Perifer vaskulär sjukdom	5	3
Fraktur på nedre delen av både ulna och radius	5	
Polyneuropati	5	5
Diabetes mellitus typ 1 utan (uppgift om) komplikationer	5	2
Hemorroider av andra graden	5	1
Läkemedelsexantem	5	3
Fraktur	5	4
Förändring i knäled, ospecificerad	5	
Förvärvad deformitet	5	2
Skada, ospecificerad	5	1
Smärta ospecifik i höftled/lårben	5	1
Flatulens	5	3
Lokaliserad svullnad eller knöl i nedre extremitet	5	1
Spondylos	5	4
Kronisk behandlingsresistent smärta	5	4
Skada på muskel och sena i rotationskapsel (rotatorkuff) i skulderled	5	2
Kroniskt hudsår som ej klassificeras annorstädes	5	3
Lipidrubbing	5	4
Sårskada på lår	5	
Tillsyn av förband och suturer	5	1
Ledsjukdom	5	3
Bronkopneumoni, ospecificerad	5	1
Bronkit icke specificerad som akut eller kronisk	5	3
Transitorisk ischemisk attack	5	2
Blödning i anus och rektum	5	

Lesion av nervus plantaris	5	
Ledstelhet som ej klassificeras annorstädes	5	1
Hjärtarytmi, ospecificerad	5	
Överdriven svettning	5	2
Öronsjukdom, ospecificerad	5	1
Hjärtklaffsjukdom	5	1
Kollateralligamentdistorsion/ruptur i knäled UNS	5	2
Fraktur på övre delen av humerus, slutet	5	
Bells pares	5	1
Bakterieinfektion, ospecificerad	5	1
Riklig och frekvent menstruation med regelbunden menstruationscykel	5	
Reumatoid artrit	5	1
Klämskada på tumme och annat finger	5	2
Recidiverande patellarluxation	5	3
Trycksår	5	2
Allergisk rinit	5	4
Desorientering, ospecificerad	5	2
Hyperglykemi	5	3
Onormal viktförlust	5	1
Recidiverande afte	5	1
Pustulosis palmaris et plantaris	5	1
Virusvårter	5	1
Fraktur på kalkaneus	5	1
Fraktur på nedre delen av tibia	5	2
Medvetandesänkning	4	4
Frakturer på andra specificerade delar av underben, slutet	4	
Migrän med aura	4	1
Cerebrovaskulär sjukdom	4	4
Misshandelssyndrom	4	
Mjölkstockning	4	3
Tandsjukdom	4	2
Monoartrit som ej klassificeras annorstädes	4	2
Hematemes	4	4

Dödsfall med okänd orsak	4	3
Muntorrhet, ospecificerad	4	1
Muskelruptur (ej traumatisk) i knäled/underben	4	
Muskelöveransträngning	4	2
Kontusion på ögonglob och orbitalvävnader	4	
Synovit och tenosynovit, ospecificerad	4	
Graviditetskräkningar, ospecificerade	4	1
Myalgi UNS i handled/hand	4	
Epidermal cysta	4	
Myalgi UNS i knäled/underben	4	
Fraktur på nedre delen av femur, sluten	4	
Erythema nodosum	4	3
Luxation i sternoklavikularled	4	
Annan amnesi	4	1
Icke specificerad luxation i armbåge	4	1
Kotkompression som ej klassificeras annorstädes	4	1
Anemi, ospecificerad	4	
Icke specificerad neuralgi och neurit	4	1
Annan specificerad artros	4	
Sexuell dysfunktion	4	1
Måttlig synnedsättning i ett öga	4	1
Feberkramper	4	1
Vaccination avseende virushepatit	4	
Impotens av organisk orsak	4	1
Koxartros, ospecificerad	4	
Sårskada på fotled	4	1
Vaskulit i huden	4	3
Annan specificerad ryggvärk	4	1
Divertikulos	4	2
Follikulära sjukdom, ospecificerad	4	1
Skada på konjunktiva och avskrapning på kornea utan uppgift om främmande kropp	4	

Underbenseksem UNS	4	1
Andra och icke specificerade infektionssjukdomar	4	
Sjukdom i övre luftvägarna, ospecificerad	4	
Instabil angina pectoris	4	3
Spottsten	4	1
Intradermalt pigmentnevus med icke specificerad lokalisering	4	
Andra bröstsmärtor	4	1
Krampanfall, ospecificerade	4	2
Bäckenfraktur	4	4
Fraktur på revben, slutna	4	1
Sjukdomar i sakro-koccygeala regionen som ej klassificeras annorstädes	4	
Lokaliserad svullnad eller knöl i huvudregionen	4	
Kronisk ischemisk hjärtsjukdom, ospecificerad	4	
Skada på ögat och orbitan, ospecificerad	4	
Alopeci	4	3
Radikulopati	4	2
Speciell rutinundersökning	4	1
Kroniskt somatoformt smärtsyndrom	4	1
Graviditetsundersökning	4	3
Tumör av osäker eller okänd natur i bröstkörtel	4	
Akut vaginit	4	
Kutan abscess, furunkel och karbunkel på bålen	4	
Hydrocele	4	2
Diplopi	4	1
Herpes simplex-infektion, ospecificerad	4	
Akut laryngit	4	1
Huvudskada, ospecificerad	4	3
Lichen planus	4	1
Fraktur på annat metakarpalben, slutna	4	
Dermatofytos på fot	4	3
Blödning efter samlag	4	
Riklig och frekvent menstruation med oregelbunden menstruationscykel	4	
Ledutgjutning i knäled	4	1

ADHD	4	1
Observation/utredning för misstänkt mag-tarmsjukdom	4	
Observation för misstänkt sjukdom i nervsystemet	4	
Fraktur på ulnaskaftet, slutet	3	1
Benign bröstkörteltumör	3	1
Neuromuskuloskeletalt symtom	3	2
Benign bindvävstumör	3	
Balanopostit	3	
Hudsjukdom, ospecificerad	3	
Skada på muskel och sena i bakre muskelgruppen på lårnivå	3	
Fraktur på första metakarpalbenet, slutet	3	1
Aspergers syndrom	3	
Hyperaktivitetsstörning	3	
Hyperemesis gravidarum	3	2
Artrit, ospecificerad	3	
Anuri	3	2
Anorexia nervosa	3	1
Fraktur på koccyx	3	1
Fraktur på stortå, slutet	3	1
Hypertrofi av adenoider	3	1
Fraktur på laterala malleolen, slutet	3	1
Lichen sclerosus et atrophicus	3	
Observation för misstänkta psykiska sjukdomar och beteendestörningar	3	
Lichen simplex chronicus	3	1
Fraktur på ländkota	3	1
Hypertrofi av bröstkörtel	3	1
Annat och ospecificerat främre bukväggsbräck utan inklämning eller gangrän	3	1
Hypertrofi av tonsiller	3	
Lipom i hud och subkutan vävnad med andra och icke specificerade lokalisationer	3	
Hypotoni, ospecificerad	3	
Fraktur på skuldergördel	3	3
Hypotyreos efter kirurgiska och medicinska ingrepp	3	2
Skabb	3	

Annan och ospecificerad irritabel tarm	3	
Onormal blödning från uterus och vagina, ospecificerad	3	1
Icke specificerad fraktur på fot	3	
Oregelbunden menstruation, ospecificerad	3	
Icke specificerad kronisk bronkit	3	
Icke specificerad sexuell dysfunktion, ej orsakad av organisk störning eller sjukdom	3	
Icke varig mastit i samband med barnsbörd	3	
Ortostatisk hypotoni	3	
Andra och icke specificerade onormala hjärtslag	3	
Lokaliserad svullnad eller knöl på bålen	3	1
Andra och icke specificerade förändringar i munslemhinnan	3	
Andra medicinska åtgärder	3	
Osteoporos med fraktur	3	
Intertriginöst eksem	3	1
Andra distorsioner i halskotpelaren än whiplash-skada	3	1
Iridocyklit, ospecificerad	3	
Palliativ vård	3	1
Irit	3	3
Amnesi	3	1
Luxation i finger eller tumme	3	
Juvenil osteokondros i tibia och fibula	3	1
Sjukdom i kvinnliga genitalia	3	1
Sjukdom i hud och underhud, ospecificerad	3	
Allergisk kontaktdermatit orsakad av andra specificerade substanser	3	1
Katarakt	3	
Senil katarakt, ospecificerad	3	
Keratit, ospecificerad	3	
Akut myringit	3	
Kontakt med och exponering för klamydia (urogenital)	3	
Akut lymfadenit, ospecificerad	3	
Sena effekter av cerebrovaskulär sjukdom, ej specificerad som blödning eller infarkt	3	
Akut blindtarmsinflammation	3	
Sekundär amenorré	3	2



Pilonidalcysta med abscess	3	
Kod som kan tas i bruk med kort varsel	3	
Pityriasis versicolor	3	1
Acne vulgaris	3	
Smärta ospecifik i armbåge/underarm	3	
Abscess i bursa	3	
Kontrollundersökning efter icke specificerad behandling för andra tillstånd	3	
Ytlig skada på näsan	3	
Ventrombos	3	2
Vaskulär demens	3	
Varicer i nedre extremiteterna med bensår	3	
Postkoital blödning	3	1
Seborroisk keratos, ospecificerad	3	
Urtikaria orsakad av kyla eller värme	3	
Urogenital infektion med herpes simplex-virus	3	1
Undersökning och observation efter annan tillfogad skada	3	1
Traumiterativt eksem	3	1
Presbyakusis	3	2
Traumatisk ruptur av ligament i finger vid metakarpofalangealled och interfalangealled	3	1
Tendinit med förkalkning i skulderled	3	3
Primär artros i axelled	3	
Kontusion på halsens främre del	3	1
Sömnapnésyndrom	3	
Sårskada på nedre delen av ryggen och bäckenet	3	
Sårskada på kinden och tinning-käkregionen	3	
Sårskada på andra delar av underarm	3	
Sår på hornhinnan	3	
Kontusion på tå med skada på nagel	3	
Ménière's sjukdom	3	1
Meningokockinfektion	3	3
Synrubbing, ospecificerad	3	
Svullnad, knöl och resistens i buken och bäckenet	3	3

Kontusion på ögonlock och området omkring ögat	3	1
Subakut och kronisk vulvit	3	2
Metatarsalgi	3	2
Stressinkontinens	3	
Psykisk utvecklingsstörning	3	
Flebit och tromboflebit i nedre extremiteterna, ospecificerad	3	1
Flebit och tromboflebit i andra djupa kärl i nedre extremiteterna	3	
Erytem	3	2
Epilepsi, ospecificerad	3	1
Psykos	3	3
Pterygium	3	1
Förvärvad deformitet i muskuloskeletala systemet, ospecificerad	3	
Förändringar i hudstrukturen	3	1
Generaliserad bältros	3	
Kronisk krepiterande synovit i hand och handled	3	1
Genital prolaps hos kvinna, ospecificerad	3	
Sklerit	3	1
Specifika symtom från respirationsorgan	3	2
Multipel skleros	3	2
Distorsion i käkled	3	1
Glaskroppsförändring, ospecificerad	3	
Recidiverande depression, medelsvår episod	3	
Graviditetskomplikation	3	2
Specifika matsmältningsorganssymtom	3	3
Dermatofibrom med icke specificerad lokalisation	3	
Gånggrubbning	3	
Hammartå	3	
Myalgi i höftled/lårben	3	1
Myalgi UNS i armbåge/underarm	3	1
Hemangiom, alla lokalisationer	3	2
Rubbning i balansapparatens funktion, ospecificerad	3	
Bröstmärtor vid andning	3	1

Hicka	3	1
Skadligt bruk av tobak	3	1
Kutan abscess, furunkel och karbunkel i ansiktet	3	1
Hidradenitis suppurativa	3	1
Rikliga blödningar i anslutning till menopausen	3	1
Riktad hälsokontroll, ospecificerad	3	
Brännskada av andra graden på skuldra och övre extremitet utom handled och hand	3	2
Hjärtinfarkt	3	1
Somatoformt syndrom	3	3
Hudcancer	3	2
Retledningsrubbing	2	
Respiratorisk insufficiens	2	
Recidiverande luxation av patella	2	
Ryggsjukdom, ospecificerad	2	
Pyogent granulom	2	
Purpura	2	1
Psykiska störningar och beteendestörningar orsakade av opiater, beroendesyndrom	2	1
Psykiska störningar och beteendestörningar orsakade av alkohol, akut intoxikation	2	1
Psykisk sjukdom	2	
Psoriatisk artrit i distal interfalangealled	2	2
Prostatacancer	2	1
Seborroisk dermatit, ospecificerad	2	
Problem som har samband med svårigheter att kontrollera livssituationen, ospecificerat	2	
Primär koxartros, dubbelsidig	2	1
Seborroiskt eksem i hårbotten	2	
Postkontusionellt syndrom	2	
Pleurasmärtor	2	
Pilonidalcysta	2	
Sena effekter av cerebral infarkt	2	
Person som söker för att få undersökningsfynd förklarade	2	
Sena effekter av subaraknoidalblödning	2	
Person som konsulterar för annan persons räkning	2	1
Perforation av trumhinnan, ospecificerad	2	

Siccasyndromet	2	
Sjukdom i andningsorgan	2	
Sjukdom i bindehinnan, ospecificerad	2	
Patellatendinit	2	2
Paroxysmal takykardi	2	
Parotit	2	2
Sjukdom i penis, ospecificerad	2	1
Sjukdom i urinblåsan	2	1
Ovarialcysta	2	1
Osteoporos, ospecificerad	2	
Sjukdomar i ligament	2	2
Osteokondros, juvenil, i tuberositas tibiae (Osgood-Schlatter)	2	
Ospecificerat melanocytnevus med icke specificerad lokalisering	2	
Ortopedisk eftervård, ospecificerad	2	
Sjukligt tillstånd i samband med klimakteriet, ospecificerat	2	
Oligomenorré, ospecificerad	2	
Oligomenorré	2	
Oklar tumör i manliga könsorgan	2	1
Observation för misstänkt toxisk effekt av intagen substans	2	
Observation för misstänkt kognitiv störning	2	
Observation för misstänkt hjärtinfarkt	2	2
Observation för annan misstänkt kardiovaskulär sjukdom	2	
Normaltryckshydrocefalus	2	
Skada på sträckmuskel och dess sena till andra fingrar på handleds- och handnivå	2	1
Neurologisk sjukdom	2	1
Navelbråck utan inklämning eller gangrän	2	
Mödrahälsovård	2	1
Myosit, ospecificerad	2	
Mononukleos orsakad av Epstein-Barr-virus	2	
Mollusker	2	
Melanocytnevus på bålen	2	
Melanocytnevus på andra och icke specificerade delar av ansiktet	2	
Masksjukdom	2	2

Läpp- och munslemhinn sjukdom	2	
Läkemedel eller drog i terapeutiskt bruk som orsak till ogynnsam effekt	2	1
Långvarig smärta, neuropatisk	2	
Långtidsanvändning av blodförtunnande medel i den egna sjukhistorien	2	
Lågt blodtryck som icke specifikt undersökningsfynd	2	1
Lymfkörtelförstoring, ospecificerad	2	
Lymfangit	2	
Luxation i knäled	2	1
Luxation i höft	2	1
Lungemboli utan uppgift om akut cor pulmonale	2	
Lokaliserad svullnad eller knöl i övre extremitet	2	
Smärtor i bäcken och bäckenbotten	2	
Lokaliserad lymfkörtelförstoring	2	
Lindrig kognitiv störning	2	1
Sned nässkiljevägg	2	
Lesion av nervus fibularis	2	
Käksjukdom	2	2
Speciell undersökning, ospecificerad	2	
Kroniskt obstruktiv lungsjukdom med akut nedre luftvägsinfektion	2	
Kroniskt förmaksflimmer	2	
Kronisk njursvikt, ospecificerad	2	
Kronisk mediaotit	2	1
Kraniefraktur	2	2
Främmande kropp i esofagus	2	
Flebit och tromboflebit med icke specificerad lokalisation	2	
Flatulens och besläktade tillstånd	2	
Streptokockinfektion, ospecificerad lokalisation	2	
Fibrom med icke specificerad lokalisation	2	
Fecesinkontinens	2	2
Funktionell barnheshet	2	
Fall i samma plan genom halkning, snävning eller snubbling-ospec område-ospec aktiviteter	2	
Essentiell tremor	2	
Episklerit	2	

Korsbandsdistorsion/ruptur UNS	2	1
Svår depressiv episod utan psykotiska symtom	2	
Förvärvad deformitet av näsan	2	
Fotmissbildning	2	1
Symtom relaterade till födo- och vätskeintag	2	2
Förändrade fekalier	2	
Entesopati i nedre extremitet, ospecificerad	2	1
Förändring i menisken orsakad av gammal ruptur eller skada	2	
Ensidigt eller icke specificerat ljumskbräck utan inklämning eller gangrän, primärbräck	2	
Endometrit	2	
Gammal hjärtinfarkt	2	
Sår i magsäcken	2	
Gastroduodenal sjukdom	2	
Ektropion	2	1
Ehlers-Danlos syndrom	2	1
Gastroesofageal refluxsjukdom utan esofagit	2	
Downs syndrom	2	1
Fraktur på andra delar av underarm	2	
Divertikel i tjocktarmen utan perforation eller abscess	2	
Distorsion i leder och ligament i andra och icke specificerade delar av halsen och halskotpelaren	2	
Distorsion i bröstkotpelaren	2	
Distorsion i andra och icke specificerade delar av hand	2	
Disksjukdom i halskotpelaren med radikulopati	2	2
Diskdegeneration/diskbräck med radikulit i ländryggen (ischias)	2	
Gingivostomatit och faryngotonsillit orsakade av herpes simplex-virus	2	1
Diafragmabräck	2	2
Fraktur på andra och icke specificerade delar av handled och hand	2	
Glaukom	2	2
Gonokockinfektion	2	
Gulsot	2	1
Dermatofytos i hårbotten och skäggbotten	2	
Gångsvårigheter som ej klassificeras annorstädes	2	
Ruptur av operationssår som ej klassificeras annorstädes	2	

Sårskada på nedre extremitet, nivå ospecificerad	2	
Kontrollundersökning efter frakturbehandling	2	
Cystisk njursjukdom, ospecificerad	2	
Sårskada på underarm med icke specificerad lokalisation	2	2
Cysta i mun- och käkregionen, ospecificerad	2	
Hallucinationer, ospecificerade	2	2
Crohns sjukdom	2	1
Central spinal stenosis i ländryggen	2	
Cellulit, ospecificerad	2	
Fraktur på annan tå	2	
Hemartros	2	2
Candidainfektion i andra urogenitalorgan	2	
Hemorroider av första graden	2	
Brännskador som engagerar mindre än 10 procent av kroppsytan	2	2
Fraktur på annat finger, slutet	2	
Tillstånd med känslomässig chock och stress, ospecificerat	2	
Brännskada av första graden på handled och hand	2	
Tilltäppning av örontrumpan	2	1
Brännskada av andra graden på höft och nedre extremitet utom fotled och fot	2	1
Tonsillhypertrofi	2	2
Hirsutism	2	
Hjärninfarkt	2	2
Transitorisk cerebral ischemisk attack, ospecificerad	2	
Blöjdermatit	2	1
Traumatisk meniskruptur UNS i knäled	2	
Hjärnskakning, utan öppet intrakraniellt sår	2	
Fraktur på övre delen av radius	2	
Bipolär sjukdom, ospecificerad	2	
Benigt hjärtbiljud	2	1
Fraktur på femurskaftet, slutet	2	1
Barneksem UNS	2	

Atypisk autism	2	
Atopisk dermatit hos vuxen	2	
Ateroskleros i extremitetsartärer	2	
Trycksår, ospecificerat	2	1
Trängningsinkontinens	2	
Huvudvärkssyndrom	2	2
Fraktur på humerusskaftet	2	
Hyperglykemi, ospecificerad	2	1
Ansiktsödem UNS	2	
Tvångssyndrom	2	2
Ansiktsdermatit UNS	2	
Ulcerös kolit	2	1
Ulnarisentrapment i handled/hand	2	
Annan specificerad urininkontinens	2	
Fraktur på sternum	2	1
Annan specificerad onormal blodkemi	2	
Hälsokontroll av definierad befolkningsgrupp	2	
Annan specificerad akut sinuit	2	
Undersökning av medikolegala skäl	2	
Undersökning av ögon och synskärpa	2	
Undersökning för försäkring	2	
Icke allergisk astma	2	
Annan psoriasis	2	
Annan primär koxartros	2	
Kontusion på bukväggen	2	
Icke obstruktiv kronisk pyelonefrit vid reflux	2	
Icke organisk enures	2	1
Icke specificerad benign tumör i huden med icke specificerad lokalisation	2	
Annan jättecellersarterit	2	
Annan bursit som ej klassificeras annorstädes	2	
Icke specificerad lokalisation av lipom	2	
Annan allergisk rinit	2	
Icke specificerad malign tumör i levern	2	



Fraktur på nedre delen av humerus, sluten	2	
Icke specificerad skada på fotled och fot	2	
Icke specificerad urininkontinens	2	
Icke specificerat sjukdomstillstånd i mjukvävnader som har samband med användning, överansträngning och tryck	2	1
Icke specifik uretrit	2	
Andra specificerade sjukdomar i näshåla och nässinus	2	1
Utgjutning i lungsäcken som ej klassificeras annorstädes	2	
Andra specificerade sjukdomar i gallvägarna	2	
Icke varig mellanöreinflammation, ej specificerad som akut eller kronisk	2	
Idiopatisk trombocytopen purpura	2	
Andra specificerade problem som har samband med svårigheter att kontrollera livssituationen	2	
Vaginism	2	
Impetigo, ospecificerad	2	
Infektion efter kirurgiska och medicinska ingrepp som ej klassificeras annorstädes	2	2
Andra specificerade icke inflammatoriska sjukdomar i vagina	2	
Andra specificerade graviditetsrelaterade tillstånd	2	1
Influensa med pneumoni, virus ej identifierat	2	
Insomni	2	
Vattkoppor utan komplikation	2	
Andra meniskförändringar mediallyt i knäled	2	1
Interstitiell lungsjukdom	2	1
Fraktur på sakrum	2	
Intraepidermalt pigmentnevus med icke specificerad lokalisering	2	
Verruca plantaris	2	
Analfistel	2	
Whiplash-skada, WAD I	2	
Virusexantem	2	2
Analfissur, ospecificerad	2	
Anafylaxi	2	2
Viruspneumoni, ospecificerad	2	
Alzheimers sjukdom, ospecificerad	2	
Alopecia areata	2	
Allergisk rinit, ospecificerad	2	

Kalcifikation och ossifikation i muskel, ospecificerad	2	1
Alkohollevversjukdom	2	1
Yrsel av central orsak	2	
Katarakt, ospecificerad	2	
Ytlig köldskada med andra och icke specificerade lokalisationer	2	2
Akut prostatit	2	
Akut perikardit	2	1
Keloidärr	2	
Akut och icke specificerad inflammation i tårvägarna	2	1
Ytlig skada på icke specificerad kroppsregion	2	1
Kontakt med hälso- och sjukvården under icke specificerade omständigheter	2	
Ytliga skador som engagerar flera regioner av nedre extremitet	2	
Kontakt med och exponering för andra smittsamma sjukdomar	2	
Ytligt växande basalcells cancer i huden på andra och icke specificerade delar av ansiktet	2	
Klamydiainfektion, ospecificerad	2	
Akut gastroenteropati orsakad av Norwalk-faktor	2	
Akut frontalsinuit	2	1
Akut bronkiolit, ospecificerad	2	
Ögonlocksptos	2	1
Ögonlockssjukdom, ospecificerad	2	
Kontakt med och exponering för ospecificerad smittsam sjukdom	2	
Koagulationsrubbing	2	
Kontroll efter fraktur på handled/hand	2	
Öppen sårskada, ospecificerad	2	
Kontrollundersökning efter annan behandling för andra tillstånd	2	
Abscess, furunkel och karbunkel i näsan	2	
Multipla sårskador, ospecificerade	1	1
Multipla underbensfrakturer, slutna	1	
Multipla ytliga skador på huvudet	1	
Biten eller angripen av hund-bostad-idrott	1	
Bisköldkörtelsjukdom	1	1
Hotande missfall	1	
Muskelruptur (ej traumatisk) i axelled/överarm	1	

Bipolär sjukdom, manisk episod med psykotiska symtom	1	
Muskelsjukdom	1	1
Muskelsjukdom, ospecificerad	1	
Bipolär sjukdom	1	1
Bensår som ej klassificeras annorstädes	1	
Benign tumör i skrotum	1	
Myalgi i fotled/fot	1	
Bakteriesjukdom ospecificerad	1	1
Bakre korsbandsdistorsion/ruptur	1	
Atypisk ansiktssmärta	1	
Huntingtons sjukdom	1	
Huvudsakligen allergisk astma	1	
Myasthenia gravis	1	
Myelom	1	
Mykos, ospecificerad	1	
Atoxisk struma, ospecificerad	1	
Måttlig alkoholintoxikation	1	
Måttlig synnedläggelse i båda ögonen	1	
Aterosklerotisk kardiovaskulär sjukdom	1	
Ataxi, ospecificerad	1	
Asthma bronchiale, icke allergisk, akut, infektionsutlöst	1	
Nagelsjukdom, ospecificerad	1	
Asthma bronchiale, allergisk, akut, infektionsutlöst	1	
Hyperbilirubinemi med uppgift om gulsot, som ej klassificeras på annan plats	1	
Ascites	1	1
Artros i första karpometakarpalleden, ospecificerad	1	
Nedsatt libido	1	
Aortastenosis	1	
Hyperhidros händer och fötter	1	
Hyperhidros, ospecificerad	1	
Njurcancer	1	

Hypertensiv hjärtsjukdom utan hjärtsvikt	1	1
Aortaaneurysm	1	1
Njurtransplanterad	1	
Hypertoni med organsjukdom	1	
Hypertrikos	1	1
Anosmi	1	1
Anorexi	1	
Anogenital infektion med herpes simplex-virus	1	
Näspolyp, ospecificerad	1	
Näthinneavlossning	1	1
Hypertrofisk hudsjukdom, ospecificerad	1	
Hypertrofiskt ärr	1	
Annat lipom med icke specificerad lokalisation	1	
Hypestesi	1	
Hypofyssjukdom	1	1
Hypokalemi	1	1
Annan uretrit	1	
Hypotoni orsakad av läkemedel	1	
Annan tilltäppning av tarmen	1	1
Annan specificerad rådgivning	1	1
Observation/utredning för misstänkt diabetes	1	
Annan specificerad psoriasis	1	
Annan specificerad migrän	1	
Annan specificerad kroniskt obstruktiv lungsjukdom	1	
Annan specificerad extern otit	1	
Ocklusion och stenosis av cerebellära artärer	1	
Ogynnsam effekt	1	

Annan specificerad epidermal hudförtjockning	1	
Annan specificerad dislokation av intervertebraldisk	1	
Oklar tumör i centrala nervsystemet	1	
Annan specificerad akut övre luftvägsinfektion med multipel lokalisation	1	
Oklar tumör i matsmältningskanalen	1	
Annan skada på ryggmärgens lumbal del	1	1
Icke giftigt insektsbett, ospecificerat	1	
Icke infektiös akut extern otit	1	
Onormal blodkemi	1	
Onormal blodkemi, ospecificerad	1	
Icke infektiös gastroenterit och kolit, ospecificerad	1	1
Annan sekundär artros i axelled	1	
Onormala resultat av undersökningar av njurfunktionen	1	
Onormalt provfynd	1	1
Onormalt urinfynd	1	1
Onykolys	1	
Ospecificerat lipom med icke specificerad lokalisation	1	
Annan pruritus	1	
Organisk psykisk störning	1	
Annan perifer yrsel	1	1
Orkit, epididymit och epididymo-orkit med abscess	1	
Annan ospecificerad tillväxtrubbning	1	
Annan och icke specificerad prematur depolarisation	1	
Annan och icke specificerad levercirros	1	
Annan kronisk smärta eller värk	1	
Ospecificerad kontaktdermatit, ospecificerad orsak	1	
Ospecificerad psykisk utvecklingsstörning, andra beteendestörningar	1	
Ospecificerad psykisk utvecklingsstörning, utan uppgift om beteendestörningar	1	
Ospecificerad störning av psykisk utveckling	1	
Ospecificerad synnedsättning (i båda ögonen)	1	
Ospecificerad sårskada på icke specificerad kroppsregion	1	
Annan interstitiell lungsjukdom med fibros	1	
Annan infektiös mononukleos	1	

Annan entesopati i fot	1	
Annan bursit i knä	1	
Icke specificerad lokalisering av benign tumör i centrala nervsystemets hinnor	1	1
Annan basalcellscancer med icke specificerad lokalisering	1	
Icke specificerad lokalisering av malign tumör i bröstkörtel	1	
Ovariell dysfunktion	1	1
Icke specificerad lokalisering av malign tumör i pankreas	1	
Annan basalcellscancer i huden på andra och icke specificerade delar av ansiktet	1	
Pankreascancer	1	
Parafimos	1	1
Pares	1	
Icke specificerad lokalisering av tumör av osäker eller okänd natur	1	
Icke specificerad lokalisering av tumör av osäker eller okänd natur i de kvinnliga könsorganen	1	
Parodontit	1	1
Annan astma bronchiale, icke allergisk, akut	1	
Angina pectoris, ospecificerad	1	1
Anestesi	1	
Paroxysmal ventrikulär takykardi	1	
Andra ytliga skador på bröstkörtelns bakre vägg	1	
Andra tådeformiteter	1	
Pelvospondylit	1	
Penetrerande sår på ögonkloben utan främmande kropp	1	
Perceptionsrubbing	1	1
Icke specificerad skada på handled och hand	1	
Perianal venös trombos	1	
Perifer kärlsjukdom, ospecificerad	1	
Icke specificerad skada på underarm	1	
Perifer vasculär sjukdom, ospecificerad	1	
Andra specificerade ångesttillstånd	1	
Andra specificerade ytliga skador på handled och hand	1	1
Peroneustendinit	1	1
Andra specificerade tillstånd som har samband med de kvinnliga könsorganen och menstruationscykeln	1	
Andra specificerade symtom och sjukdomstecken från matsmältningsorganen och buken	1	

Andra specificerade speciella undersökningar	1	
Pigmentrubbing	1	1
Andra specificerade sjukdomstillstånd i mjukvävnader som har samband med användning, överansträngning och tryck	1	1
Andra specificerade sjukdomar i urinorganen	1	
Pilonidalcysta utan abscess	1	
Andra specificerade sjukdomar i bindehinnan	1	1
Idiopatisk urtikaria	1	
Ileus	1	
Pleuraplack	1	
Andra specificerade sjukdomar i anus och rektum	1	1
Illamående och kräkningar	1	
Andra specificerade reaktioner på svår stress än utmattningssyndrom	1	
Andra specificerade reaktioner på svår stress	1	
Polycystiska ovarier	1	
Andra specificerade postoperativa tillstånd	1	
Andra specificerade mononeuropatier i nedre extremitet	1	
Polyneuropati, ospecificerad	1	1
Polyp i cervix uteri	1	
Inducerad abort	1	1
Popliteaaneurysm, ospecificerat	1	
Posthemorragisk hydrocefalus	1	
Andra specificerade kroniska sjukdomar i tonsiller och adenoider	1	
Infektion med andra bakterier, ospecificerad lokalisering	1	
Infektion orsakad av Borrelia burgdorferi	1	
Postmenopausal blödning, ospecificerad	1	
Posttraumatisk artros i fotled/fot	1	
Posttraumatisk artros i handled/hand	1	
Andra specificerade inflammatoriska spondylopatier	1	1
Prematur ejakulation	1	
Andra specificerade anemier	1	
Andra skador på ögat och orbitan	1	
Andra sjukdomar i örat och mastoidutskottet efter kirurgiska och medicinska ingrepp	1	
Andra ofullständigt definierade och icke specificerade orsaker till död	1	

Inflammation och abscess i munregionen	1	
Inflammatorisk sjukdom i det kvinnliga bäckenet, ospecificerad	1	
Primär artros i första karpometakarpaleden, dubbelsidig	1	
Primär artros i första karpometakarpaleden, ensidig eller UNS	1	
Inflammatorisk sjukdom i prostata, ospecificerad	1	
Inflammatorisk sjukdom i uterus, ospecificerad	1	
Primär hyperparatyreoidism	1	
Andra och icke specificerade symtom och sjukdomstecken som engagerar uppfattningsförmåga och varseblivning	1	
Primär oligomenorré	1	
Problem med anpassning till övergångar i livscykeln	1	
Andra och icke specificerade symtom och sjukdomstecken från nervsystemet och muskuloskeletala systemet	1	
Andra och icke specificerade ovarialcystor	1	
Andra och icke specificerade gångrubbningar och rörelserubbningar	1	
Influensa orsakad av vissa identifierade influensavirus	1	1
Inklämt navelbräck utan gangrän	1	
Andra och icke specificerade droger, läkemedel och biologiska substanser	1	
Andra och icke specificerade andningsrubbningar	1	
Pruritus vulvæ	1	
Insättning av preventivmedel	1	
Insättning, utprovning och justering av ortopediskt hjälpmedel	1	
Psoriasis med ledsjukdom	1	1
Psoriasis vulgaris	1	
Andra meniskförändringar	1	1
Andra lokala infektioner i hud och underhud	1	
Intervertebraldisksjukdom, ospecificerad	1	
Psykisk störning ej specificerad på annat sätt	1	
Intestinal malabsorption, ospecificerad	1	
Andra inflammatoriska sjukdomar i penis	1	
Andra follikulära sjukdomar	1	
Psykiska störningar och beteendestörningar orsakade av alkohol, psykisk störning och beteendestörning, ospecificerad	1	
Andra blandade ångesttillstånd	1	1
Andra benigna tumörer i huden på bålen	1	
Psykologisk utvecklingsstörning	1	



Irritabel tarm med blandade tarmvanor [IBS-M]	1	
Irritabel tarm som domineras av diarré [IBS-D]	1	
Irritabilitet och vrede	1	
Andra akuta konjunktiviter	1	
Ischemisk hjärtsjukdom och andra sjukdomar i cirkulationsorganen i familjeanamnesen	1	
Analabscess	1	
Juvenil idiopatisk skolios	1	
Juvenil osteokondros i kotpelaren	1	
Amenorré, ospecificerad	1	
Juvenil reumatoid artrit	1	
Reaktiv artrit UNS i handled/hand	1	1
Järnbrist	1	
Amaurosis fugax	1	
Allergisk purpura	1	
Kakexi	1	1
Allergisk och kostbetingad gastroenterit och kolit	1	
Allergisk kontaktdermatit, ospecificerad orsak	1	1
Karies	1	
Rektalabscess	1	
Alkoholberoendesyndrom med fysiologiska tecken på beroende	1	1
Karpaltunnelsyndrom under graviditet	1	
Alkoholabstinens	1	
Resistens mot meticillin	1	1
Alfa-1-antitrypsinbrist, symtomatisk	1	
Retinalavlossning med retinalt hål	1	
Akut serös mellanöreinflammation	1	1
Akut och subakut iridocyklit	1	
Keratoacanthom	1	
Reumatoid artrit (seropositiv) i armbågsled	1	
Reumatoid artrit, RF-positiv och ACPA-positiv	1	
Keratokonjunktivit	1	

Keratosis follicularis [Darier-White]	1	
Keratosis pilaris (förvärvad)	1	
Kikhosta, ospecificerad	1	
Riktad hälsokontroll avseende andra specificerade sjukdomar	1	
Riktad hälsokontroll avseende infektioner med huvudsakligen sexuella smittvägar	1	
Riktad hälsokontroll avseende urogenital klamydiainfektion	1	
Akut njursvikt, ospecificerad	1	
Ringorm i hårbotten	1	
Rinit, allergisk, icke säsongbunden, orsakad av andra agens	1	
Rodnad	1	1
Klamydiainfektion i nedre delen av urin- och könsorganen	1	
Akut lymfadenit i ansiktet, på huvudet och halsen	1	
Akut laryngofaryngit	1	
Klämskada på andra och icke specificerade delar av underben	1	
Akut hjärtinfarkt, ospecificerad	1	
Rubbning i kalciumomsättningen, ospecificerad	1	1
Rubbnings i käkleden	1	1
Akut cerebral insult	1	
Akut bronkit orsakad av parainfluensavirus	1	
Akut analfissur	1	
Adenovirusinfektion, ospecificerad lokalisation	1	
Adenoid	1	1
Acne vulgaris, ospecificerad	1	
Acne vulgaris papulopustulosa	1	1
Komplicerad migrän	1	
Acne vulgaris nodulocystica	1	
Salpingit	1	1
Salpingit och ooforit, ospecificerad	1	
Accessorisk bröstkörtel	1	
Komplikationer till kirurgiska åtgärder och medicinsk vård, ospecificerade	1	
Scharlakansfeber	1	
Seborrhoea capitis	1	
Fraktur på näsbenen	1	1

Kondylom, ospecificerade	1	1
Fraktur på skaften av både ulna och radius, slutet	1	
Konjunktivit, allergisk UNS	1	1
Fraktur på nedre delen av tibia, slutet	1	
Fraktur på nedre delen av både ulna och radius, slutet	1	
Fraktur på stortå	1	
Sena besvär av luxation och distorsion av övre extremitet	1	1
Kontakt med och exponering för infektioner med huvudsakligen sexuella smittvägar	1	
Sena besvär av sårskada på övre extremitet	1	
Sena effekter av andra och icke specificerade cerebrovasculära sjukdomar	1	
Fraktur på metatarsalben, slutet	1	
Fraktur på koccyx, slutet	1	1
Kontaktdermatit	1	
Kontraktur i led	1	
Sepsis	1	
Fraktur på talus, slutet	1	
Sexuellt överförd klamydiainfektion med andra specificerade lokalisationer	1	
Fraktur på kalkaneus, slutet	1	1
Fraktur på icke specificerad del av femur	1	
Sjukdom i anus och rektum, ospecificerad	1	
Sjukdom i Bartholins körtel, ospecificerad	1	
Fraktur på humerusskaftet, slutet	1	
Sjukdom i de manliga könsorganen, ospecificerad	1	
Kontusion i bröstkörtel	1	
Fraktur på tumme, slutet	1	
Fraktur på ulnaskaftet	1	
Sjukdom i nerv, nervrot	1	
Sjukdom i patella, ospecificerad	1	
Fraktur på halskotpelaren och halsens ben med icke specificerad lokalisering	1	1
Sjukdom i synovialmembran och sena, ospecificerad	1	1
Sjukdom i tungan, ospecificerad	1	
Fraktur på femurskaftet	1	
Sjukdom i urinblåsan, ospecificerad	1	

Fraktur på bröstkota, sluten	1	1
Sjukdom i ögonhålan, ospecificerad	1	
Fraktur på bröstkota	1	
Sjukdomar i andningsorganen, ospecificerade	1	
Fraktur på övre delen av radius, sluten	1	
Kontusion på finger med skada på nagel	1	
Sjukdomar och tillstånd i tänderna och omgivande vävnader, ospecificerade	1	
Fraktur på ben i bröstregionen med icke specificerad lokalisation	1	
Fraktur på andra specificerade delar av skulderblad och överarm, sluten	1	1
Sjukdomstillstånd i skulderled, ospecificerad	1	
Sjukdomstillstånd i urin- och könsorganen efter kirurgiska och medicinska ingrepp, ospecificerat	1	
Fraktur på andra specificerade delar av skulderblad och överarm	1	
Fraktur på övre delen av ulna, sluten	1	
Fraktur på andra och icke specificerade delar av ländkotpelaren och bäckenet	1	
Fraktur på andra och icke specificerade delar av handled och hand, sluten	1	1
Fri kropp i led i fotled/fot	1	1
Skada på huvudets blodkärl som ej klassificeras annorstädes	1	
Skada på icke specificerad muskel och sena på skulder- och överarmsnivå	1	
Skada på icke specificerad muskel och sena på underbensnivå	1	
Skada på icke specificerat organ i buken	1	
Fraktur på andra karpalben, sluten	1	
Skada på mjälten	1	1
Främmande kropp i andra och multipla delar av matsmältningskanalen	1	
Skada på muskel och sena i andra delar av biceps	1	
Främmande kropp i andra och multipla delar av ögats yttre strukturer	1	
Skada på muskel och sena i höften	1	
Folatbristanemi, ospecificerad	1	
Skada på muskel och sena tillhörande biceps långa huvud	1	1
Skada på nervrot i lumbal- och sakralkotpelaren	1	
Folatbristanemi	1	
Främmande kropp i näsborre	1	
Främmande kropp i urinorgan/könsorgan	1	
Fobi	1	1

Skelning	1	1
Flytning från uretra	1	
Skolios, ospecificerad	1	
Fibroadenomatos	1	1
Fetma orsakad av kaloriöverskott	1	
Skulderbladsfraktur, slutet	1	
Främmande kropp som trängt in genom huden-bostad-lek,fritid	1	1
Främmande kropp som trängt in genom huden-bostad-ospec aktiviteter	1	
Kronisk bukspottkörtelinflammation	1	1
Kronisk hepatit B utan hepatit D	1	1
Kronisk hepatit C, cirros	1	
Främmande kropp som trängt in genom huden-ospec område-ospec aktiviteter	1	
Kronisk konjunktivit	1	
Främmande kropp som trängt in i eller genom öga eller naturlig kroppsöppning-bostad-idrott	1	
Kronisk maxillarsinuit	1	
Främmandekroppsgranulom	1	
Felläkning av fraktur i höftled/lårben	1	
Kronisk njursvikt, stadium 4	1	
Kronisk posttraumatisk huvudvärk	1	
Smärter i andra delar av bukens nedre del	1	
Kronisk prostatit	1	
Frätande syror och syraliknande substanser	1	
Kronisk serös mellanöreinflammation	1	
Frätskada med icke specificerad lokalisering på öga och närliggande organ	1	
Feberkramp	1	
Fascikulationer	1	
Somnolens	1	
Fall, ospecificerat-ospec område-ospec aktiviteter	1	
Furunkel med icke specificerad lokalisering i huden	1	
Furunkulos UNS	1	
Förekomst av angioplastiskt koronarimplantat och koronargraft	1	
Förekomst av otologiska och audiologiska implantat	1	
Kroniskt vanföreställningssyndrom, ospecificerat	1	

Spondylos UNS i ländryggen	1	
Spontan senruptur	1	1
Spontana punktformiga blödningar	1	
Spontanruptur av böjarsenor	1	
Spontanruptur sträcksenor i höftled/lårben	1	
Spottkörtelinflammation	1	1
Förgiftning	1	1
Kutan abscess med icke specificerad lokalisation	1	
Springmask	1	1
Spädbarnskolik	1	1
Förhudssjukdomar	1	
Stelkrampsvaccin	1	
Sten i urinvägarna, ospecificerad	1	
Stenos och insufficiens i tårvägarna	1	
Fall i samma plan i samband med is och snö-bostad-lek,fritid	1	
Streptokockfaryngit	1	
Fall i samma plan genom halkning, snavning eller snubbling-bostad-andra aktiviteter	1	1
Kutan lupus erythematosus	1	
Stressfraktur i handled/hand	1	
Erytematöst tillstånd, ospecificerat	1	1
Erysipeloid, ospecificerad	1	
Strupsmärtor	1	
Förvärrar utan cervixpåverkan före utgången av graviditetsvecka 37	1	
Subtrokantär fraktur	1	
Kärnikterus, ospecificerad	1	
Epidermal hudförtjockning, ospecificerad	1	
Laboratorieundersökning	1	
Laktosintolerans, ospecificerad	1	
Epidermal cysta, ospecificerad	1	
Enures, primär, icke organisk	1	
Lateral spinal stenosis (rotkanalstenosis) i ländryggen	1	
Lateral traumatisk meniskruptur i knäled	1	
Syndromet korta revben	1	

Synfälsdefekter	1	
Entropion och trikiasis	1	
Ledsjukdom, ospecificerad	1	
Entropion	1	
Entesopati i ryggraden	1	
Ledutgjutning i armbågsled	1	1
Systemisk lupus erythematosus, ospecificerad	1	
Ledutgjutning i axelled	1	
Enterokolit orsakad av Clostridium difficile	1	
Enterit orsakad av icke specificerat virus	1	
Sårskada i bröstkorgens främre vägg	1	1
Ledvärk UNS i armbågsled	1	
Galaktorré	1	
Gallblåseinflammation	1	
Ensidigt eller icke specificerat ljumskbräck utan inklämning eller gangrän, recidivbräck	1	
Ensidigt eller icke specificerat ljumskbräck med inklämning, utan gangrän	1	1
Endometrios, ospecificerad	1	
Legal abort, graviditetstidslängd ospecificerad	1	
Endometrios	1	1
Endokrin rubbning	1	1
Ganglion i fotled/fot	1	
Lichen ruber planus, ospecificerad	1	
Ganglion i handled/hand	1	
Emotionellt instabil personlighetsstörning	1	
Ligamentär instabilitet i axelled	1	
Ligamentär instabilitet i handled/finger	1	
Liktornar och hudförhårdnader	1	
Emboli och trombos i nedre extremitetsartärer	1	
Emboli och trombos i icke specificerad artär	1	
Lindrig kognitiv störning, subjektiv	1	
Lindrig psykisk utvecklingsstörning, med uppgift om ingen eller minimal beteendestörning	1	
Sårskada på penis	1	1
Sårskada på skuldra	1	

Sårskada på tå utan skada på nagel	1	
Död inom 24 timmar efter symtomdebut som ej kan förklaras på annat sätt	1	
Dålig andedräkt	1	1
Lipom i hud och subkutan vävnad i huvudet, ansiktet och halsen	1	
Sårskada på örat	1	
Sårskador som engagerar flera regioner av övre extremitet	1	
Sårskador som engagerar huvudet jämte halsen	1	
Dysartri	1	
Lipom i hud och subkutan vävnad på bålen	1	
Drogberoende	1	
Djurburen bakteriesjukdom	1	1
Tandkaries, ospecificerad	1	
Djup ventrombos i den egna sjukhistorien (tillstånd som klassificeras under I80.2)	1	
Telogent effluvium	1	
Tendinit med förkalkning	1	
Lokaliserad hudreaktion orsakad av läkemedel	1	
Tenesmer i urinblåsan	1	
Lokaliserad hyperhidros	1	
Tics, ospecificerade	1	
Tidig graviditetsblödning	1	1
Divertikel i tunntarmen med perforation och abscess	1	
Divertikel i tjocktarmen med perforation och abscess	1	1
Divertikel i tarmen, icke specificerad lokalisering, utan perforation eller abscess	1	
Distorsion i revben och sternum	1	
Distorsion i ländkotpelaren	1	1
Tillväxtrubbning	1	
Gikt i handled/hand	1	
Tjocktarmscancer	1	1
Dissektion av aorta	1	
Disksjukdomar i lumbalregionen och andra regioner med myelopati	1	
Lokaliserat ödem	1	



Total ulcerös (kroniskt) kolit	1	
Diffus cystisk mastopati	1	
Diabetes, latent (prediabetes)	1	
Transportolycka, ospecificerad	1	
Lungcancer	1	1
Traumatisk pneumotorax	1	
Lungemboli	1	1
Lungemboli i den egna sjukhistorien (tillstånd som klassificeras under I26)	1	
Diabetes mellitus typ 2 med multipla komplikationer	1	
Lungödem	1	1
Glaukom, ospecificerat	1	
Diabetes mellitus typ 2 med manifest nefropati	1	
Trikiasis	1	
Diabetes mellitus typ 2 med ketoacidosis	1	
Trombocytopeni, ospecificerad	1	
Luxation i annan och icke specificerad del av skuldergördeln	1	
Grav psykisk utvecklingsstörning, med uppgift om ingen eller minimal beteendestörning	1	1
Trycksår på fotled/fot	1	
Luxation i handled	1	1
Träffad av kastat eller fallande föremål-ospec område-förvärvsarbete	1	1
Diabetes mellitus typ 2 med (diabetiskt) fotsår	1	
Diabetes mellitus typ 1 med ögonkomplikationer	1	
Luxation i käkled	1	
Tuberkulos	1	1
Tubulo-interstitiell nefrit, ej specificerad som akut eller kronisk	1	
Tumör av osäker eller okänd natur i andra specificerade lokalisationer i de manliga könsorganen	1	
Tumör av osäker eller okänd natur i bindväv och annan mjukvävnad	1	
Graviditetsrelaterade buksmärtor	1	1
Tumör av osäker eller okänd natur i huden	1	
Tumör av osäker eller okänd natur i levern, gallblåsan och gallvägarna	1	
Tumör av osäker eller okänd natur i testis	1	
Tumör av osäker eller okänd natur i trakea, bronk och lunga	1	
Diabetes mellitus typ 1 med multipla komplikationer	1	

Tungsmärtor	1	
Luxation och distorsion i icke specificerad kroppsregion	1	
Tvångstankar med tvångshandlingar	1	
Tyreoidesjukdom	1	1
Tyreotoxikos, ospecificerad	1	
Diabetes mellitus typ 1 med icke specificerade komplikationer	1	
Gulsot hos nyfödd av icke specificerad orsak	1	
Lymfkärllsjukdom	1	1
Ulnarisentrapment med icke specificerad lokalisation	1	
Dermatofytos på bålen	1	
Delirium, ospecificerat	1	
Degeneration i bakre polen	1	1
Långt QT-syndrom	1	
Deformitet av finger	1	
Långvarig smärta utan känd orsak (efter utredning)	1	
Hallux rigidus	1	
Undersökning av öron och hörsel	1	
Undersökning för deltagande i idrottsaktiviteter	1	
Långvarig smärta, nociceptiv	1	
Cysta i corpus luteum	1	
Lårbenshalsfraktur	1	1
Cysta i Bartholins körtel	1	
Undersökning och observation av icke specificerat skäl	1	
Coronavirusinfektion, ospecificerad lokalisation	1	
Undersökning och observation efter annat olycksfall	1	1
Läkemedelsförgiftning	1	1
Läkemedelsreaktion UNS	1	
Chondromalacia patellae	1	1
Läs- och skrivsvårigheter	1	
Lätta graviditetskräkningar	1	
Malign tumör i pankreas med övergripande växt	1	
Malign tumör i peniskroppen	1	
Chalazion	1	

Malign tumör i sigmoideum	1	
Malign tumör i uterus i den egna sjukhistorien (tillstånd som klassificeras under C54, C55)	1	
Malignt melanom	1	
Utebliven läkning/ pseudartros i fotled/fot	1	
Malignt melanom på bålen	1	
Uterovaginal prolaps, ospecificerad	1	
Cerebrovaskulär sjukdom, ospecificerad	1	
Utfärdande av friskintyg	1	
Mammarhypertrofi	1	
Manlig infertilitet, ospecificerad orsak	1	
Cerebral infarkt orsakad av emboli i cerebrala artärer	1	
Cellulit med andra specificerade lokalisationer	1	
Vaccination avseende andra specificerade enstaka bakteriesjukdomar	1	
Vaccination avseende difteri-stelkramp-kikhosta i kombination	1	
Mastocytos	1	1
Vaccination mot difteri + tetanus (DT)	1	
Mastoidit	1	1
Matförgiftning orsakad av bakterier, ospecificerad	1	
Vaginit, vulvit och vulvovaginit vid infektionssjukdomar och parasitsjukdomar som klassificeras annorstädes	1	
Cellulit i ytterörat	1	
Medelsvår psykisk utvecklingsstörning, utan uppgift om beteendestörningar	1	
Medfödd missbildning av extremitet , ospecificerad	1	
Varikocele	1	
Medfödd stenosis och striktur i tårkanal	1	
Cellulit i finger och tå, ospecificerad	1	

Cellulit i ansiktet	1	
Medial traumatisk meniskruptur i knäled	1	
Hemipares	1	
Celiaki	1	
Venös emboli och trombos i icke specificerad ven	1	
Candidainfektion med andra lokalisationer	1	
Mekanisk komplikation av inre ledprotes i handled/hand	1	1
Mekanisk komplikation av inre ledprotes i höftled	1	
Melanocytnevus i hårbotten och halsen	1	
Candidainfektion i hud och naglar	1	1
Hemorroider av tredje graden	1	
Virushepatit	1	1
Cancer in situ	1	
Cancer i matsmältningsorganen	1	
Viruskonjunktivit, ospecificerad	1	
Böjveckseksem som ej klassificeras annorstädes	1	1
Bäckenperitonit hos kvinna, ospecificerad	1	1
Vitiligo	1	
Bröstcancer	1	1
Meniskruptur (gammal) medialt i knäled	1	
Brännskada av icke specificerad grad på skuldra och övre extremitet utom handled och hand	1	
Vänsterhjärtsvikt	1	
Brännskada av icke specificerad grad på fotled och fot	1	
Brännskada av första graden på skuldra och övre extremitet utom handled och hand	1	
Mesoteliom i pleura	1	
Brännskada av första graden på bålen	1	
Ytlig köldskada på handled och hand	1	
Ytlig köldskada på huvudet	1	1
Ytlig skada i hårbotten	1	
Hjärnblödning	1	1
Brännskada av andra graden på huvudet och halsen	1	
Bronkiektasier	1	1
Ytlig skada på handled och hand, ospecificerad	1	

Bradykardi, ospecificerad	1	
Milium	1	
Ytlig skada på läpp och i munhåla	1	1
Minnesfunktioner, lätt funktionsnedsättning	1	
Ytliga skador som engagerar andra kombinationer av kroppsregioner	1	
Ytliga skador som engagerar bröstkorgen jämte buken, nedre delen av ryggen och bäckenet	1	
Misshandel utövad av bekant eller vän-andra aktiviteter	1	1
Ytliga skador som engagerar huvudet jämte halsen	1	
Blödning som ej klassificeras annorstädes	1	
Misstänkt glaukom	1	
Mitralisinsufficiens	1	
Blödning i de manliga könsorganen	1	
Åtgärd i annat syfte än att återställa hälsan, ospecificerad	1	
Åtgärd relaterad till covid-19	1	
Ändtarmscancer	1	1
Ärrbräck utan inklämning eller gangrän	1	
Hjärtblåsljud, ospecificerat	1	1
Blåssten	1	
Blåndermatos, ospecificerad	1	
Blåsa (hud)	1	
Blodprovstagnning	1	
Hjärtsjukdom, ospecificerad	1	
Mukocele	1	1
Blindhet i ett öga	1	
Öronflytning	1	1
Biten eller angripen av hund-ospec område-ospec aktiviteter	1	
Multipla frakturer på fot	1	
Överdriven sexualdrift	1	
Multipla luxationer och distorsioner, ospecificerade	1	
Överkänslighet mot icke specificerade läkemedel och biologiska substanser i den egna sjukhistorien	1	
Överkänslighet mot penicillin i den egna sjukhistorien	1	
Överskott av förhud	1	



Nybesök till läkare primärvården

Huvuddiagr Totaler 2018 2019 2020

Antal kontaAntal kontaAntal kontaAntal kontakter

2019	2020			Totaler	29591	10740	10418	8433
Antal konta	Antal kontakter			-1	3295	995	967	1333
10418	8433	-1985	-19%	A047	1			1
967	1333	366	38%	A059	1			1
611	1	-610	-100%	A081	2			2
473	2	-471	-100%	A084	1		1	
115	168	53	46%	A09-P	55	31	24	
215		-215	-100%	A090	6	1	1	4
141	97	-44	-31%	A099	20	6	3	11
206		-206	-100%	A16-P	1	1		
183		-183	-100%	A269	1			1
13	363	350	2692%	A28-P	1	1		
185		-185	-100%	A379	1			1
110	89	-21	-19%	A38-	11	1	10	
142	54	-88	-62%	A389	1			1
144	16	-128	-89%	A39-	3	3		
135		-135	-100%	A41-P	1		1	
146	4	-142	-97%	A46-	58	28	30	
98	63	-35	-36%	A469	22	2	1	19
130		-130	-100%	A49-P	1	1		
88	54	-34	-39%	A491	2			2
138	1	-137	-99%	A498	1		1	
94	43	-51	-54%	A499	5	1		4
95		-95	-100%	A54-	2		2	
2	211	209	10450%	A56-P	7	3	4	
81	59	-22	-27%	A560	1		1	
68	56	-12	-18%	A568	1			1
79	50	-29	-37%	A60-	17	6	11	
25	160	135	540%	A600	3	1		2
81	1	-80	-99%	A609	1			1

67	43	-24	-36%	A630	5	4	1		
57	63	6	11%	A630X	1	1			
58	70	12	21%	A692	1		1		
81	2	-79	-98%	A749	2			2	
						91	92	53	-39 -42%
90		-90	-100%	B002	2	1	1		
82		-82	-100%	B009	4			4	
84		-84	-100%	B009P	14	6	8		
69		-69	-100%	B01-	9	3	6		
14	137	123	879%	B019	2		1	1	
62		-62	-100%	B02-	66	26	40		
75		-75	-100%	B027	3			3	
75		-75	-100%	B029	37		3	34	
66	1	-65	-98%	B07-	10	3	7		
72		-72	-100%	B079	5	1	1	3	
65		-65	-100%	B079A	2			2	
48	29	-19	-40%	B079D	2			2	
41	45	4	10%	B081	2		1	1	
24	78	54	225%	B084	5		4	1	
58		-58	-100%	B09-P	2	2			
5	112	107	2140%	B181	1	1			
36	45	9	25%	B182G	1		1		
57		-57	-100%	B19-P	1	1			
34	21	-13	-38%	B26-	2	2			
41	26	-15	-37%	B27-	5	3	2		
1	106	105	10500%	B270	2			2	
23		-23	-100%	B278	1			1	
62	1	-61	-98%	B279	5			5	
60		-60	-100%	B309	1			1	
4	97	93	2325%	B34-P	399	216	183		
27	46	19	70%	B340	1			1	
27	40	13	48%	B342	1			1	



58		-58	-100%	B349	161	10	14	137		
37	28	-9	-24%	B350	2		2			
39		-39	-100%	B350B	1			1		
37	31	-6	-16%	B351	10	3	4	3		
25	21	-4	-16%	B353	4	3	1			
39	29	-10	-26%	B354	1			1		
38	21	-17	-45%	B359	8			8		
33	18	-15	-45%	B359P	15	6	9			
29	22	-7	-24%	B360	3	1	1	1		
47		-47	-100%	B370	6		1	5		
48		-48	-100%	B372	1	1				
28	24	-4	-14%	B373	6			6		
24	28	4	17%	B373P	19	11	8			
33	1	-32	-97%	B374	2		1	1		
23	27	4	17%	B378	1			1		
6	71	65	1083%	B379	5			5		
8	65	57	713%	B379P	18	9	9			
18	30	12	67%	B49-P	1		1			
44		-44	-100%	B80-	1	1				
25	17	-8	-32%	B83-P	2	2				
8	65	57	713%	B86-	13	7	6			
20	30	10	50%	B869	3			3		
37		-37	-100%	B99-	22	16	6			
43		-43	-100%	B999	4			4		
						335	321	238	-83	-26%
23	33	10	43%	C18-P	1	1				
22	24	2	9%	C187	1			1		
31		-31	-100%	C20-P	1	1				
40		-40	-100%	C229	2		2			
23	27	4	17%	C25-	1		1			
1	60	59	5900%	C258	1			1		

20	17	-3	-15%	C259	1			1		
22	17	-5	-23%	C26-	1		1			
14	13	-1	-7%	C34-P	1	1				
31	1	-30	-97%	C43-	1		1			
30		-30	-100%	C435	1		1			
2	55	53	2650%	C44-	3	2	1			
19	17	-2	-11%	C443B	2				2	
14	28	14	100%	C443D	1				1	
12	37	25	208%	C449D	1				1	
25	2	-23	-92%	C450	1		1			
24	11	-13	-54%	C50-	1	1				
17	11	-6	-35%	C509	1				1	
24		-24	-100%	C602	1				1	
	50	50	#DIV/0!	C61-	2	1	1			
16	21	5	31%	C619	6	1	1		4	
24	11	-13	-54%	C64-P	1		1			
24		-24	-100%	C90-	1		1			
						8	12	13	1	8%
	47	47	#DIV/0!	D09-P	1		1			
15	17	2	13%	D17-	15	8	7			
9	40	31	344%	D170	1				1	
16	12	-4	-25%	D171	1				1	
30		-30	-100%	D173	3				3	
12	17	5	42%	D179	2				2	
29	6	-23	-79%	D179W	1				1	
25		-25	-100%	D179X	1				1	
16	11	-5	-31%	D180	3	2			1	
25		-25	-100%	D21-P	3		3			
10	25	15	150%	D219D	2				2	
24		-24	-100%	D22-	41	20	21			
1	40	39	3900%	D223	2				2	
13	14	1	8%	D224	1				1	

22	8	-14	-64%	D225	2			2
12	27	15	125%	D229	6			6
16	1	-15	-94%	D229A	2			2
19	11	-8	-42%	D229C	4			4
21		-21	-100%	D229X	2			2
12	13	1	8%	D23-	11	5	6	
23		-23	-100%	D235	1			1
3	29	26	867%	D239	8	1	1	6
7	27	20	286%	D239D	3			3
20		-20	-100%	D239X	2			2
2	33	31	1550%	D24-	3	1	2	
3	34	31	1033%	D294	1			1
19		-19	-100%	D329	1	1		
17	1	-16	-94%	D37-	1		1	
2	32	30	1500%	D376	1			1
19		-19	-100%	D381	1			1
3	28	25	833%	D399	1			1
14	11	-3	-21%	D40-	2	1	1	
13	12	-1	-8%	D401	1			1
24	1	-23	-96%	D407	1			1
2	32	30	1500%	D43-P	1		1	
16	4	-12	-75%	D48-	8	2	6	
18	9	-9	-50%	D481	1			1
	31	31	#DIV/0!	D485	1			1
15	8	-7	-47%	D486	4			4
22		-22	-100%	D489	1			1
1	32	31	3100%	D50-	17	10	6	1
10	13	3	30%	D509	9	1		8
1	32	31	3100%	D52-	1		1	
16		-16	-100%	D529	1			1
6	14	8	133%	D64-P	13	5	8	
18		-18	-100%	D648	1			1
2	29	27	1350%	D649	4			4

14	7	-7	-50%	D68-P	2		2			
6	24	18	300%	D69-	2	1	1			
18		-18	-100%	D690	1		1			
14		-14	-100%	D693	2		1	1		
1	29	28	2800%	D696	1		1			
						58	71	72	1	1%
14	5	-9	-64%	E03-	20	10	10			
11	6	-5	-45%	E039	11			11		
12	4	-8	-67%	E049	1			1		
14	9	-5	-36%	E05-	5	3	2			
13	11	-2	-15%	E059	1		1			
	30	30	#DIV/0!	E07-	1	1				
12	12	0	0%	E103	1			1		
15		-15	-100%	E107	1		1			
16	8	-8	-50%	E108	1			1		
4	24	20	500%	E109	5	2		3		
9	11	2	22%	E111A	1			1		
10		-10	-100%	E112B	1			1		
	28	28	#DIV/0!	E113	6		3	3		
11	12	1	9%	E116D	1			1		
	28	28	#DIV/0!	E117	1			1		
8	10	2	25%	E118	6			6		
10	10	0	0%	E118P	32	13	14	5		
18		-18	-100%	E119	125	39	41	45		
9	13	4	44%	E14-P	12	8	4			
13	1	-12	-92%	E21-P	1	1				
3	14	11	367%	E210	1			1		
12		-12	-100%	E23-P	1	1				
19		-19	-100%	E28-	1	1				
11	1	-10	-91%	E282	1			1		
6	14	8	133%	E34-P	1	1				
12	1	-11	-92%	E611	1		1			

	25	25	#DIV/0!	E66-P	9	4	5			
9		-9	-100%	E660	1					1
14		-14	-100%	E669	9					9
14		-14	-100%	E739	1		1			
15		-15	-100%	E78-	5	4	1			
10	5	-5	-50%	E835X	1	1				
1	22	21	2100%	E876	1	1				
4	6	2	50%	E880B	1					1
8	5	-3	-38%	E890	3	2	1			
						92	85	93	8	9%
9		-9	-100%	F01-	3		3			
11		-11	-100%	F03-P	19	10	9			
11	8	-3	-27%	F039	14	2				12
14		-14	-100%	F059	1					1
14		-14	-100%	F067	2	1				1
7	6	-1	-14%	F072	2		1			1
10		-10	-100%	F09-P	1		1			
8	8	0	0%	F100	2	1	1			
1	19	18	1800%	F101	8	5	2			1
6		-6	-100%	F102	14	7	4			3
5	17	12	240%	F102A	1	1				
7	3	-4	-57%	F105P	1		1			
10		-10	-100%	F109	1					1
	22	22	#DIV/0!	F109P	8	3	4			1
2	19	17	850%	F112	2	1				1
9		-9	-100%	F17-	3	1	2			
13		-13	-100%	F19-P	1		1			
11	1	-10	-91%	F229	1		1			
12	1	-11	-92%	F29-P	3	3				
5	12	7	140%	F31-	1	1				
9		-9	-100%	F312	1					1
10		-10	-100%	F319	2					2

8	7	-1	-13%	F32-	175	92	81	2	Depressiv episod
13		-13	-100%	F320	10			10	
11		-11	-100%	F321	22		5	17	
3	11	8	267%	F322	2			2	
	19	19	#DIV/0!	F329	28			28	
10		-10	-100%	F33-	21	10	11		
10		-10	-100%	F331	3			3	
1	19	18	1800%	F339	11	1		10	
8		-8	-100%	F40-	1	1			
1	19	18	1800%	F410	30	6	16	8	
8	5	-3	-38%	F411	8	5		3	
11		-11	-100%	F412	28	5	11	12	
12		-12	-100%	F413	1	1			
8		-8	-100%	F418	1			1	
8		-8	-100%	F419	34	1	1	32	Ångesttillstånd ospec
9	7	-2	-22%	F419P	105	45	60		
2	15	13	650%	F42-	2	2			
8	6	-2	-25%	F422	1			1	
1	18	17	1700%	F430	33	3	6	24	
9	1	-8	-89%	F431	6	1	5		
9		-9	-100%	F432	6		3	3	
9	9	0	0%	F438	1			1	
	19	19	#DIV/0!	F438A	86	35	33	18	
8	5	-3	-38%	F438W	1			1	
4	10	6	150%	F439	8		1	7	Reaktion på svår stress
4	7	3	75%	F439P	120	63	57		
6	7	1	17%	F454	4	1	2	1	
10	3	-7	-70%	F459P	3	3			
9		-9	-100%	F500	3	1		2	
3	7	4	133%	F51-	48	23	25		
7	4	-3	-43%	F519	9			9	
	17	17	#DIV/0!	F52-	4	1	3		
5	5	0	0%	F520	1		1		

6	1	-5	-83%	F524	1			1		
7	2	-5	-71%	F527	1			1		
11		-11	-100%	F529	3			3		
9		-9	-100%	F603	1			1		
5	8	3	60%	F700	1			1		
8	5	-3	-38%	F719	1		1			
4	11	7	175%	F730	1	1				
4	5	1	25%	F79-P	3		2	1		
12		-12	-100%	F798	1			1		
1	16	15	1500%	F799	1			1		
10		-10	-100%	F841	2		1	1		
1	14	13	1300%	F845	3		1	2		
5	5	0	0%	F89-P	1		1			
7	2	-5	-71%	F899	1			1		
	16	16	#DIV/0!	F90-	3		3			
	16	16	#DIV/0!	F900B	4	1	1	2		
6	2	-4	-67%	F959	1			1		
1	14	13	1300%	F980	2	1	1			
7	2	-5	-71%	F980A	1			1		
8	5	-3	-38%	F99-	2		2			
	15	15	#DIV/0!	F999	1			1		
6		-6	-100%	FLÄN	1		1			
6		-6	-100%	FSNO	8	2	1	5		
						341	366	244	-122	-33%
8	2	-6	-75%	G109	1		1			
	16	16	#DIV/0!	G20-	6	3	3			
1	15	14	1400%	G209	2			2		
6		-6	-100%	G250	2		2			
1	14	13	1300%	G258	8	4	3	1		
7	2	-5	-71%	G30-	6	4	2			
9		-9	-100%	G309	2			2		
8	2	-6	-75%	G35-	2	2				

1	7	6	600%	G359	1		1	
1	6	5	500%	G40-P	7	1	6	
10		-10	-100%	G409	3	1		2
7		-7	-100%	G43-	34	18	16	
11		-11	-100%	G431	4	1		3
3		-3	-100%	G433	1		1	
9	5	-4	-44%	G438	1			1
5	5	0	0%	G439	19	2	2	15
7		-7	-100%	G440	7		5	2
	12	12	#DIV/0!	G442	31	7	13	11
2	12	10	500%	G443	1			1
4	3	-1	-25%	G448P	2	2		
1	3	2	200%	G45-P	5	2	3	
6		-6	-100%	G453	1			1
6	4	-2	-33%	G459	2			2
5		-5	-100%	G47-	12	6	6	
2	10	8	400%	G470	2			2
8		-8	-100%	G473	3			3
7	1	-6	-86%	G479	25			25
1	10	9	900%	G500	10	4	1	5
	14	14	#DIV/0!	G501	1			1
1	10	9	900%	G510	5	1	3	1
8		-8	-100%	G549P	1		1	
2	4	2	100%	G560	36	11	13	12
6	2	-4	-67%	G562D	2			2
10		-10	-100%	G562X	1			1
9	1	-8	-89%	G573	2		2	
8		-8	-100%	G576	5		1	4
1	12	11	1100%	G578	1			1
9		-9	-100%	G58-P	5	4	1	
8	1	-7	-88%	G629	1	1		
2	11	9	450%	G629P	5	5		
2		-2	-100%	G700	1			1



4	8	4	100%	G72-P	1	1						
8		-8	-100%	G81-	1		1					
5	1	-4	-80%	G83-P	1		1					
4		-4	-100%	G912	2		1	1				
2	8	6	300%	G918B	1							1
5		-5	-100%	G933	7	5	1	1				
4	5	1	25%	G98-P	2	1	1					
						86	91	104	13	14%		
	12	12	#DIV/0!	H00-	26	14	11	1				
3	9	6	200%	H000	12		1	11				
5	3	-2	-40%	H001	1		1					
4	2	-2	-50%	H010	36	11	14	11				
6		-6	-100%	H020	1		1					
4	2	-2	-50%	H020A	1							1
8		-8	-100%	H020B	1							1
1	5	4	400%	H021	2	1						1
4	5	1	25%	H024	2	1	1					
6		-6	-100%	H029	2							2
1	11	10	1000%	H041	16	3	8	5				
7	2	-5	-71%	H043	2	1	1					
1	11	10	1000%	H045	1							1
2	6	4	200%	H059	1						31	38
4	5	1	25%	H100	26	13	12	1				
	12	12	#DIV/0!	H101	6	4	2					
6		-6	-100%	H101X	1	1						
8		-8	-100%	H102	1		1					
3		-3	-100%	H103	19	1	9	9				
4	3	-1	-25%	H104	1							1
6		-6	-100%	H109	16		1	15				
5	1	-4	-80%	H109P	84	36	48					
4		-4	-100%	H110	3	1					56	73
1	5	4	400%	H113	18	5	6	7				

9		-9	-100%	H118	1	1		
1	10	9	900%	H119	2			2
6	2	-4	-67%	H15-	3	1	2	
8		-8	-100%	H151	2		1	1
6		-6	-100%	H16-	12	4	8	
8		-8	-100%	H160	3		1	2
1	11	10	1000%	H162	1		1	
1	10	9	900%	H169	3		1	2
4	4	0	0%	H20-	3	3		
6		-6	-100%	H200	1			1
3	3	0	0%	H209	3			3
4	1	-3	-75%	H25-P	3		3	
10		-10	-100%	H259	3			3
	10	10	#DIV/0!	H269	2			2
1	10	9	900%	H33-	1	1		
2	3	1	50%	H330	1		1	
6		-6	-100%	H353	1	1		
	11	11	#DIV/0!	H40-P	2	2		
5	2	-3	-60%	H400	1			1
6		-6	-100%	H409	1			1
3	6	3	100%	H433	16	6	8	2
	11	11	#DIV/0!	H438B	7		3	4
6		-6	-100%	H439	3			3
1	5	4	400%	H50-	1	1		
1	7	6	600%	H532	4	1	2	1
5	2	-3	-60%	H534	1			1
	9	9	#DIV/0!	H539	3			3
	10	10	#DIV/0!	H539P	16	10	6	
1	6	5	500%	H54-	6	3	3	
	7	7	#DIV/0!	H542	1		1	
	10	10	#DIV/0!	H544	1		1	
4	4	0	0%	H546	4	1		3
5		-5	-100%	H549	1			1

4		-4	-100%	H571	20	7	8	5	
1	5	4	400%	H579	5	1		4	
1	5	4	400%	H579P	22	13	9		
1	9	8	800%	H60-	101	43	58		Extern otit
1	8	7	700%	H601	1			1	
	9	9	#DIV/0!	H605	1			1	
	9	9	#DIV/0!	H608	1			1	
2	8	6	300%	H609	30	2	4	24	
2	6	4	200%	H612	78	36	25	17	
4	3	-1	-25%	H65-	40	17	23		
1	9	8	800%	H650	1	1			
4		-4	-100%	H652	1		1		
8		-8	-100%	H659	2			2	
2	8	6	300%	H660	401	163	141	97	
1	9	8	800%	H663P	2	1	1		
5		-5	-100%	H669	19		1	18	
3	4	1	33%	H669P	20	8	12		172 155
1	2	1	100%	H680	13	1	4	8	
4	3	-1	-25%	H681	2	1		1	
7		-7	-100%	H70-	1	1			
1	6	5	500%	H72-	7	3	4		
	9	9	#DIV/0!	H729	2			2	
	9	9	#DIV/0!	H730	3		1	2	
5		-5	-100%	H810	3	1		2	
4	2	-2	-50%	H811	68	22	22	24	
3		-3	-100%	H813	1	1			
	8	8	#DIV/0!	H814	2		2		
5		-5	-100%	H819	3			3	
6		-6	-100%	H911	3	2		1	
5		-5	-100%	H919	10			10	
2	1	-1	-50%	H919P	15	9	6		
3	2	-1	-33%	H920	35	12	15	8	
4	4	0	0%	H921	1	1			

2		-2	-100%	H931	11	6	2	3		
	7	7	#DIV/0!	H939	5	1	1	3		
	9	9	#DIV/0!	H939P	8	3	5			
3	5	2	67%	H958	1			1		
	9	9	#DIV/0!	HSLA	4	1	2	1		
4		-4	-100%	HSNO	2	1	1			
						485	507	345	-162	-32%
	9	9	#DIV/0!	I10-	304	144	144	16		
2		-2	-100%	I109	120	3	5	112		
3		-3	-100%	I119	1	1				
5		-5	-100%	I13-P	1		1			
4	3	-1	-25%	I200	4	3	1			
4	1	-3	-75%	I209	1	1				
2		-2	-100%	I209P	11	5	6			
	5	5	#DIV/0!	I21-P	3	1	2			
	7	7	#DIV/0!	I219	1			1		
	6	6	#DIV/0!	I25-P	27	15	12			
6		-6	-100%	I250	1		1			
6		-6	-100%	I252	2		1	1		
3	1	-2	-67%	I259	4			4		
	8	8	#DIV/0!	I26-	1	1				
	7	7	#DIV/0!	I269	2			2		
3		-3	-100%	I30-	2	1	1			
2	5	3	150%	I340	1		1			
3	2	-1	-33%	I350	1			1		
2	1	-1	-50%	I38-P	5	1	4			
4	2	-2	-50%	I45-P	2		2			
	7	7	#DIV/0!	I47-	2		2			
5		-5	-100%	I472	1			1		
1	7	6	600%	I48-	81	47	33	1		
4	3	-1	-25%	I480	14	3	1	10		
1	6	5	500%	I482	2			2		

6		-6	-100%	I489	32	2	1	29		
3		-3	-100%	I49-	15	5	10		52	35
3	2	-1	-33%	I494	1			1		
3		-3	-100%	I498E	1		1			
4	1	-3	-75%	I499	5		1	4		
	8	8	#DIV/0!	I50-	59	27	31	1		
	5	5	#DIV/0!	I501	1		1			
1	4	3	300%	I509	13	1		12	28	32
3	2	-1	-33%	I519	1			1		
	4	4	#DIV/0!	I61-P	1	1				
1	5	4	400%	I63-	2	2				
	6	6	#DIV/0!	I634	1		1			
	3	3	#DIV/0!	I64-	1		1			
2	6	4	200%	I663	1		1			
	7	7	#DIV/0!	I67-P	4	4				
4		-4	-100%	I679	1			1		
1	6	5	500%	I69-	12	6	6			
3	2	-1	-33%	I690	2			2		
5		-5	-100%	I693	2		1	1		
	1	1	#DIV/0!	I694	3			3		
3		-3	-100%	I698	1			1		
5	2	-3	-60%	I702	2		1	1		
5	1	-4	-80%	I71-	1	1				
3	3	0	0%	I710	1			1		
3	1	-2	-67%	I724D	1			1		
1	3	2	200%	I730	7	3	3	1		
3		-3	-100%	I739	1			1		
	7	7	#DIV/0!	I739P	5	3	2			
1	5	4	400%	I739X	1			1		
	6	6	#DIV/0!	I743	1			1		
3		-3	-100%	I749	1			1		
3		-3	-100%	I800	24	9	10	5		
2	3	1	50%	I802	3			3		

3		-3	-100%	I803	3	1		2				
2	3	1	50%	I803P	6	2	4					
6		-6	-100%	I809	2			2				
4	1	-3	-75%	I809P	3	2	1					
1	5	4	400%	I829	1						1	
6		-6	-100%	I830	3						3	
3	1	-2	-67%	I832P	6	5	1					
	7	7	#DIV/0!	I839	6		2	4				
2	4	2	100%	I839P	9	7	2					
2	1	-1	-50%	I861	1						1	
	6	6	#DIV/0!	I872	6						6	
4		-4	-100%	I872P	4	2	2					
	7	7	#DIV/0!	I89-P	1	1						
1	1	0	0%	I891	2		1	1				
3	2	-1	-33%	I95-	5	3	2					
1		-1	-100%	I951	3		1	2				
	2	2	#DIV/0!	I952	1						1	
1	2	1	100%	I959	3						3	
							313	304	249	-55	-18%	
	5	5	#DIV/0!	J009	12							
3		-3	-100%	J01-	192	110	81	1				
4	1	-3	-75%	J010	10	2	4	4				
	7	7	#DIV/0!	J011	2	1	1					
2	5	3	150%	J018	2						2	
	6	6	#DIV/0!	J019	37	3	2	32				
6		-6	-100%	J02-	24	10	14					
	7	7	#DIV/0!	J020	1		1					
3	4	1	33%	J029	11		1	10				
	3	3	#DIV/0!	J03-	248	109	138	1				
		0	#DIV/0!	J030	40	8	3	29				
4		-4	-100%	J039	36	5	3	28				
2	4	2	100%	J04-	4	1	3					
										122	144	

3	4	1	33%	J050	27	13	13	1		
	7	7	#DIV/0!	J06-P	1023	548	473	2		
	5	5	#DIV/0!	J060	1			1		
2		-2	-100%	J068	1			1		
3	1	-2	-67%	J069	399	23	13	363	571	486
	6	6	#DIV/0!	J099	1	1				
	5	5	#DIV/0!	J11-P	108	85	23			
3	3	0	0%	J110	2			2		
3		-3	-100%	J111	7	1		6		
		0	#DIV/0!	J118	8	1		7	87	23
2	3	1	50%	J129	2		1	1		
2		-2	-100%	J159	10	3	3	4		
2		-2	-100%	J18-P	221	126	95			
1		-1	-100%	J180	5	1		4		
6		-6	-100%	J189	58	1	2	55	128	97
3	3	0	0%	J204	1			1		
3	3	0	0%	J209	31	1		30	1	0
	5	5	#DIV/0!	J219	2			2		
1		-1	-100%	J22-P	166	97	69			
4	1	-3	-75%	J229	12	1	1	10		
3		-3	-100%	J300	34	11	10	13		
1	3	2	200%	J303	2		1	1		
	6	6	#DIV/0!	J303W	1			1		
1	5	4	400%	J304	2			2		
2	3	1	50%	J304P	5	4	1			
1		-1	-100%	J310	15	5	5	5		
4		-4	-100%	J32-	8	5	3			
2	4	2	100%	J320	1			1		
2	4	2	100%	J329	7			7		
	6	6	#DIV/0!	J33-	8	2	6			
5		-5	-100%	J339	1			1		
	6	6	#DIV/0!	J340	2		1	1		
	6	6	#DIV/0!	J342	2			2		

1	4	3	300%	J348	2	1		1		
2		-2	-100%	J351	3			3		
3		-3	-100%	J351P	2	2				
	3	3	#DIV/0!	J352	3	1		2		
2	1	-1	-50%	J358	1			1		
1	5	4	400%	J359P	1	1				
3		-3	-100%	J36-	13	11	2			
1	5	4	400%	J369	8	3		5		
2		-2	-100%	J399	4		1	3		
1	4	3	300%	J409	5	3		2		
	6	6	#DIV/0!	J42-P	6	5	1			
2	3	1	50%	J429	3		1	2		
1	3	2	200%	J440	2		1	1		
3		-3	-100%	J441	51	23	16	12		
1	2	1	100%	J448	1		1			
	5	5	#DIV/0!	J449	17	2		15		
2	2	0	0%	J449P	44	20	22	2	45	39
2	2	0	0%	J45-P	135	68	66	1		
3	2	-1	-33%	J450	1			1		
2		-2	-100%	J450A	1			1		
	4	4	#DIV/0!	J451	2		1	1		
1	3	2	200%	J451A	1			1		
3	2	-1	-33%	J451W	1			1		
2	2	0	0%	J459	63	2	1	60	70	68
2	3	1	50%	J47-	1	1				
1		-1	-100%	J819	1	1				
4	1	-3	-75%	J84-P	2	1	1			
4		-4	-100%	J841	1			1		
2	3	1	50%	J90-P	6	4	2			
2		-2	-100%	J909	2			2		
2		-2	-100%	J92-	1		1			
2		-2	-100%	J96-P	2		2			
	5	5	#DIV/0!	J98-P	2		2			



4		-4	-100%	J989	1			1		
						1327	1092	762	-330	-30%
1		-1	-100%	K02-	1		1			
2		-2	-100%	K029	1			1		
	4	4	#DIV/0!	K05-	1	1				
	5	5	#DIV/0!	K076	1	1				
	5	5	#DIV/0!	K08-P	4	2	2			
2		-2	-100%	K089	1				1	
2	3	1	50%	K099	2				2	
		0	#DIV/0!	K10-P	2	2				
	3	3	#DIV/0!	K11-	9	4	5			
	4	4	#DIV/0!	K112	1	1				
2		-2	-100%	K115	4	1	1		2	
1		-1	-100%	K116	1	1				
	5	5	#DIV/0!	K120	5	1	2		2	
3		-3	-100%	K122	1				1	
	4	4	#DIV/0!	K122P	7	4	3			
1	3	2	200%	K13-	2		2			
2		-2	-100%	K137	2		1		1	
1	3	2	200%	K137W	1				1	
1		-1	-100%	K14-	7	6	1			
1		-1	-100%	K146	1				1	
1	2	1	100%	K149	1				1	
2		-2	-100%	K21-	22	12	10			
1		-1	-100%	K219	2				2	
1	4	3	300%	K25-	2		2			
3	1	-2	-67%	K297	18	7	4		7	
2		-2	-100%	K30-P	45	32	13			
	4	4	#DIV/0!	K309	15	1	1		13	
	2	2	#DIV/0!	K31-P	2		2			
3		-3	-100%	K35-	3		3			
1	4	3	300%	K40-P	42	25	16		1	

1	4	3	300%	K403	1	1				
2	2	0	0%	K409	11				11	
1	4	3	300%	K409A	2				2	
3		-3	-100%	K409B	1				1	26
1	3	2	200%	K42-	6		6			
4		-4	-100%	K420	1				1	
1	2	1	100%	K429	2				2	
	5	5	#DIV/0!	K432	1		1			
3	1	-2	-67%	K439	3	1			2	
	4	4	#DIV/0!	K44-	2	2				
2	3	1	50%	K46-P	6	3	3			
3	1	-2	-67%	K50-	2	1	1			
	3	3	#DIV/0!	K51-	2	1	1			
2		-2	-100%	K510	1		1			
3		-3	-100%	K52-P	11	5	6			
1		-1	-100%	K522	1				1	
2	1	-1	-50%	K529	1	1				
2		-2	-100%	K564	1	1				
	4	4	#DIV/0!	K567P	1		1			
2	2	0	0%	K570	1				1	
1	3	2	200%	K572	1	1				
1	3	2	200%	K573	2				2	
2	2	0	0%	K578	24	11	8		5	
1	2	1	100%	K579	1				1	
		0	#DIV/0!	K579P	4	2	2			14
	4	4	#DIV/0!	K58-P	9	7	2			10
	3	3	#DIV/0!	K581	1		1			
		0	#DIV/0!	K583	1				1	
4		-4	-100%	K588	3				3	
1		-1	-100%	K590	89	21	39		29	
2		-2	-100%	K591	42	12	19		11	33
1	1	0	0%	K600	1				1	
		0	#DIV/0!	K602	2				2	

1		-1	-100%	K603	2			2		
2	1	-1	-50%	K61-P	8	3	5			
1	3	2	200%	K610	1			1		
2		-2	-100%	K611	1			1		
	4	4	#DIV/0!	K62-	7	4	3			
	4	4	#DIV/0!	K625	5		1	4		
1	2	1	100%	K628	1	1				
	4	4	#DIV/0!	K629	1			1		
	4	4	#DIV/0!	K64-	39	19	20			
	4	4	#DIV/0!	K640	2			2		
2	2	0	0%	K641	5	1		4		
1		-1	-100%	K642	1			1		
4		-4	-100%	K645	1			1		
	3	3	#DIV/0!	K649	14			14		
3		-3	-100%	K70-	2	1	1			
1	2	1	100%	K746	1			1		
	4	4	#DIV/0!	K80-	13	5	8			
	3	3	#DIV/0!	K802	10	4	1	5		
	4	4	#DIV/0!	K81-	1		1			
3		-3	-100%	K83-P	6	4	2			
	3	3	#DIV/0!	K838	2		1	1		
1	2	1	100%	K86-	1	1				
	4	4	#DIV/0!	K900	1		1			
2	1	-1	-50%	K909	1			1		
	4	4	#DIV/0!	K920	4	4				
1	2	1	100%	K921	12	3	4	5		
1		-1	-100%	K922	7	2	2	3		
	3	3	#DIV/0!	K929P	11	5	6			
2		-2	-100%	KSLA	6	6				
						234	216	159	-57	-26%
	3	3	#DIV/0!	L01-	42	18	24			
	4	4	#DIV/0!	L010	11			11		

	3	3	#DIV/0!	L010X	2			2
	4	4	#DIV/0!	L02-	37	19	17	1
1	3	2	200%	L020	3	1	1	1
1		-1	-100%	L022	4			4
1	2	1	100%	L029	10	3		7
	4	4	#DIV/0!	L029A	1			1
	3	3	#DIV/0!	L029B	1			1
	2	2	#DIV/0!	L029D	1		1	
		0	#DIV/0!	L030	36	17	19	
	3	3	#DIV/0!	L030C	16	1	1	14
2	2	0	0%	L030X	1			1
2	2	0	0%	L032	1		1	
	4	4	#DIV/0!	L038	1			1
	4	4	#DIV/0!	L039	2		1	1
1		-1	-100%	L04-	13	8	5	
2		-2	-100%	L040	1			1
3		-3	-100%	L049	3			3
2	1	-1	-50%	L05-	2		2	
1		-1	-100%	L050	3		1	2
	4	4	#DIV/0!	L059	1			1
	4	4	#DIV/0!	L08-P	137	62	75	
	4	4	#DIV/0!	L088W	1			1
2		-2	-100%	L089	44	3	1	40
2	1	-1	-50%	L139	1			1
	4	4	#DIV/0!	L20-	34	12	22	
3		-3	-100%	L208C	2			2
1		-1	-100%	L208D	1	1		
3		-3	-100%	L208G	2			2
1	3	2	200%	L209	20		1	19
1		-1	-100%	L21-	20	12	8	
2	2	0	0%	L210	1			1
	4	4	#DIV/0!	L210B	2			2
1	2	1	100%	L219	2		1	1

1	2	1	100%	L22-	2	1	1	
	4	4	#DIV/0!	L238	3	1	1	1
	4	4	#DIV/0!	L239	1	1		
1	1	0	0%	L24-	3	1	2	
2		-2	-100%	L25-P	1		1	
1		-1	-100%	L259	1			1
3		-3	-100%	L270P	5	3	2	
	3	3	#DIV/0!	L271	1			1
3		-3	-100%	L280	3	1	2	
2	1	-1	-50%	L29-P	30	20	10	
	2	2	#DIV/0!	L292	1			1
1	2	1	100%	L298	1		1	
3		-3	-100%	L298D	8	1		7
1		-1	-100%	L299	16	1		15
	3	3	#DIV/0!	L300	9	6	2	1
1		-1	-100%	L303	14	6	6	2
	2	2	#DIV/0!	L304	3	1	2	
1	1	0	0%	L309	19	1	1	17
	2	2	#DIV/0!	L309A	7	1	2	4
	2	2	#DIV/0!	L309B	2			2
	2	2	#DIV/0!	L309F	6	1	2	3
	3	3	#DIV/0!	L309G	4	1		3
	3	3	#DIV/0!	L309P	66	35	31	
2		-2	-100%	L309X	5			5
	2	2	#DIV/0!	L400	1		1	
	2	2	#DIV/0!	L403	5	1	1	3
	2	2	#DIV/0!	L405	1	1		
	3	3	#DIV/0!	L408	2			2
	3	3	#DIV/0!	L408W	1			1
	3	3	#DIV/0!	L409	10		1	9
		0	#DIV/0!	L409P	15	12	3	
1		-1	-100%	L42-	6	3	3	
	3	3	#DIV/0!	L43-	4	1	3	

52

46

	3	3	#DIV/0!	L439	1			1
	2	2	#DIV/0!	L50-	52	28	24	
	3	3	#DIV/0!	L500	6	1	2	3
	3	3	#DIV/0!	L501	1			1
1	2	1	100%	L502	3		1	2
	3	3	#DIV/0!	L509	14		2	12
	3	3	#DIV/0!	L52-	4	3	1	
1	2	1	100%	L53-P	3	2	1	
1	2	1	100%	L539	1	1		
	2	2	#DIV/0!	L570	22	6	8	8
1	2	1	100%	L600	56	28	17	11
	3	3	#DIV/0!	L601	1		1	
3		-3	-100%	L609	1			1
2		-2	-100%	L609P	6	5	1	
1	1	0	0%	L63-	2		2	
	3	3	#DIV/0!	L65-P	4	3	1	
	2	2	#DIV/0!	L650	1		1	
		0	#DIV/0!	L68-	1	1		
2		-2	-100%	L680	2			2
	3	3	#DIV/0!	L70-	19	9	9	1
1	1	0	0%	L700	3			3
2		-2	-100%	L700B	1	1		
	3	3	#DIV/0!	L700C	1			1
1	1	0	0%	L700X	1			1
3		-3	-100%	L709	10	1		9
	3	3	#DIV/0!	L710	7	4	3	
1	2	1	100%	L719	9			9
1	2	1	100%	L719P	21	8	12	1
	3	3	#DIV/0!	L72-	37	18	19	
	3	3	#DIV/0!	L720	4			4
	3	3	#DIV/0!	L720A	1		1	
3		-3	-100%	L720X	1			1
1		-1	-100%	L729	7	1	1	5

29

29

1	2	1	100%	L73-	10	2	8			
	3	3	#DIV/0!	L732	3	1	1	1		
1	1	0	0%	L738W	1		1			
	3	3	#DIV/0!	L739	4	1			3	
	3	3	#DIV/0!	L809	1				1	
3		-3	-100%	L819P	1	1				
	3	3	#DIV/0!	L82-	62	25	37			
	3	3	#DIV/0!	L829	31				31	
1		-1	-100%	L829X	3				3	
3		-3	-100%	L84-	8	6	2			
	3	3	#DIV/0!	L849	1		1			
2		-2	-100%	L858	1				1	
	3	3	#DIV/0!	L858F	1				1	
1	2	1	100%	L858G	1		1			
	2	2	#DIV/0!	L859	1				1	
2		-2	-100%	L89-	5	2	3			
2		-2	-100%	L899	2	1			1	
	1	1	#DIV/0!	L899H	1		1			
1	1	0	0%	L900	3				3	
		0	#DIV/0!	L91-	2		2			
	3	3	#DIV/0!	L910	1		1			
	2	2	#DIV/0!	L919	1				1	
	3	3	#DIV/0!	L92-	1		1			
1	2	1	100%	L93-P	1		1			
1	2	1	100%	L95-	4	3	1			
	3	3	#DIV/0!	L97-	9	4	5			
1	2	1	100%	L979	1				1	
1	2	1	100%	L980	2		1		1	
	2	2	#DIV/0!	L984	5	3	2			
		0	#DIV/0!	L984A	8	2			6	
	3	3	#DIV/0!	L989	3				3	
		0	#DIV/0!	L989P	3		3			
						428	438	333	-105	-24%

	2	2	#DIV/0!	M029D	1	1			
1		-1	-100%	M058C	1				1
	1	1	#DIV/0!	M059L	1				1
1	2	1	100%	M06-P	5	1	3		1
2	1	-1	-50%	M070	2	2			
	2	2	#DIV/0!	M080	1				1
	3	3	#DIV/0!	M10-	50	20	30		
1		-1	-100%	M100D	1				1
	2	2	#DIV/0!	M100H	8	1			7
		0	#DIV/0!	M109	15		1		14
	2	2	#DIV/0!	M13-P	25	11	14		
	3	3	#DIV/0!	M131	4	2	1		1
2		-2	-100%	M139	3				3
	3	3	#DIV/0!	M159P	5	3	2		
1	1	0	0%	M16-	36	11	24		1
1	2	1	100%	M160	2	1			1
2		-2	-100%	M161	2				2
1		-1	-100%	M169	4				4
1		-1	-100%	M17-	58	31	25		2
	2	2	#DIV/0!	M170	7	1			6
	3	3	#DIV/0!	M171	7	2			5
	3	3	#DIV/0!	M179	20		1		19
1		-1	-100%	M18-	10	6	4		
		0	#DIV/0!	M180	1				1
	3	3	#DIV/0!	M181	1				1
3		-3	-100%	M189	1				1
3		-3	-100%	M19-	33	19	14		
	2	2	#DIV/0!	M190	5	1			4
	2	2	#DIV/0!	M190B	3				3
	1	1	#DIV/0!	M191D	1				1
	3	3	#DIV/0!	M191H	1				1
	2	2	#DIV/0!	M192B	1				1

21 31

13 15

12 24



2		-2	-100%	M198	4			4
2		-2	-100%	M199	8			8
1	1	0	0%	M200	1			1
1	1	0	0%	M201	17	4	5	8
	2	2	#DIV/0!	M202	1		1	
	3	3	#DIV/0!	M204	3		3	
	1	1	#DIV/0!	M205	1			1
2		-2	-100%	M220	2			2
		0	#DIV/0!	M220P	5	3	2	
1		-1	-100%	M224	1	1		
2		-2	-100%	M229	1		1	
2		-2	-100%	M232	2			2
	2	2	#DIV/0!	M232M	1		1	
	2	2	#DIV/0!	M232P	6	3	3	
1	1	0	0%	M233	1	1		
1		-1	-100%	M233M	2	1		1
	1	1	#DIV/0!	M239	5			5
1		-1	-100%	M239P	21	9	11	1
2		-2	-100%	M240H	1	1		
		0	#DIV/0!	M242	2	2		
1		-1	-100%	M242B	1			1
1	1	0	0%	M242D	1			1
	2	2	#DIV/0!	M244B	7	1	3	3
	1	1	#DIV/0!	M245	1		1	
	2	2	#DIV/0!	M250	2	2		
1	1	0	0%	M254B	1			1
	2	2	#DIV/0!	M254C	1	1		
2		-2	-100%	M254G	4	1	1	2
1	1	0	0%	M254P	9	5	4	
2		-2	-100%	M255	315	119	142	54
	2	2	#DIV/0!	M255B	16	1	1	14
	1	1	#DIV/0!	M255C	1			1
	2	2	#DIV/0!	M255D	9			9

	2	2	#DIV/0!	M255F	6	1	2	3
2		-2	-100%	M255G	20	1		19
	2	2	#DIV/0!	M255H	7			7
		0	#DIV/0!	M256	5	1	2	2
2		-2	-100%	M259	1			1
		0	#DIV/0!	M259P	5	3	2	
	1	1	#DIV/0!	M316	2		1	1
1		-1	-100%	M329	1			1
1		-1	-100%	M350	2			2
	2	2	#DIV/0!	M350A	1			1
		0	#DIV/0!	M353	19	3	9	7
1	1	0	0%	M411	1			1
	2	2	#DIV/0!	M419	1			1
	2	2	#DIV/0!	M420	1		1	
	2	2	#DIV/0!	M436	18	8	3	7
	2	2	#DIV/0!	M45-	1		1	
2		-2	-100%	M460	1			1
1		-1	-100%	M468	1	1		
	2	2	#DIV/0!	M47-	5	4	1	
1	1	0	0%	M479K	1			1
		0	#DIV/0!	M480	7	4	2	1
	2	2	#DIV/0!	M480K	2			2
1	1	0	0%	M485	4	1	1	2
1		-1	-100%	M488K	1			1
1		-1	-100%	M50-	7	1	6	
	2	2	#DIV/0!	M501	2	2		
1		-1	-100%	M51-	15	4	11	
1	1	0	0%	M510	1			1
	2	2	#DIV/0!	M511	5		2	3
1	1	0	0%	M511K	2		1	1
	2	2	#DIV/0!	M512	1			1
	2	2	#DIV/0!	M519	1			1
		0	#DIV/0!	M530	7	2	4	1

135

154

2		-2	-100%	M531	13	3	9	1
1		-1	-100%	M533	4		2	2
	2	2	#DIV/0!	M539	2			2
1	1	0	0%	M539P	6	4	2	
1		-1	-100%	M541	4	2	2	
	2	2	#DIV/0!	M542	103	36	27	40
1	1	0	0%	M543	15	7	1	7
1		-1	-100%	M544	85	34	29	22
1		-1	-100%	M545	213	73	81	59
	2	2	#DIV/0!	M546	32	9	14	9
2		-2	-100%	M548	4	1		3
	2	2	#DIV/0!	M549	35	1	2	32
	2	2	#DIV/0!	M549P	146	71	75	
	1	1	#DIV/0!	M609	2		1	1
	2	2	#DIV/0!	M619	2	1	1	
2		-2	-100%	M621	9	3	4	2
		0	#DIV/0!	M621B	1			1
	2	2	#DIV/0!	M621G	4		1	3
1	1	0	0%	M626	4	2	2	
	2	2	#DIV/0!	M629	1			1
	2	2	#DIV/0!	M652	1			1
1		-1	-100%	M653	28	8	10	10
		0	#DIV/0!	M654	13	5	5	3
	2	2	#DIV/0!	M659	4			4
	2	2	#DIV/0!	M659P	17	7	10	
1	1	0	0%	M66-	1	1		
	2	2	#DIV/0!	M662F	1		1	
	2	2	#DIV/0!	M663	1			1
		0	#DIV/0!	M674	32	16	12	4
	2	2	#DIV/0!	M674D	1			1
	2	2	#DIV/0!	M674H	1			1
2		-2	-100%	M679	1	1		
1	1	0	0%	M700	3	1	1	1

234

231

	1	1	#DIV/0!	M702	24	14	4	6		
		2	#DIV/0!	M704	8	3	3	2		
		2	#DIV/0!	M705	1		1			
1		-1	-100%	M706	61	24	20	17		
		0	#DIV/0!	M708	1	1				
		2	#DIV/0!	M709	2	1			1	
		1	#DIV/0!	M710	3		3			
		2	#DIV/0!	M712	6	3	2	1		
		2	#DIV/0!	M715	2		1	1		
2		-2	-100%	M720	11	4	5	2		
1	1	0	0%	M722	13	4	8	1		
2		-2	-100%	M750	10	4	1	5		
2		-2	-100%	M751	41	16	12	13		
		1	#DIV/0!	M752	8	3	4	1		
		1	#DIV/0!	M753	3	3				
		2	#DIV/0!	M754	109	42	41	26		
1		-1	-100%	M755	6		3	3		
1	1	0	0%	M759	1			1		
		2	#DIV/0!	M759P	12	4	8		72	69
		2	#DIV/0!	M765	2	2				
		2	#DIV/0!	M766	10	3	5	2		
		2	#DIV/0!	M767	1	1				
		0	#DIV/0!	M769	2	1		1		
1	1	0	0%	M770	5	1	2	2		
1		-1	-100%	M771	13		2	11		
		0	#DIV/0!	M771P	20	10	10			
		2	#DIV/0!	M773	7			7		
		0	#DIV/0!	M774	3	2		1		
2		-2	-100%	M775	1		1			
1		-1	-100%	M779	22			22		
2		-2	-100%	M779P	95	56	39		69	54
		2	#DIV/0!	M790	6	2	3	1		
		2	#DIV/0!	M791	205	81	68	56		

	2	2	#DIV/0!	M791B	6		1	5		
	2	2	#DIV/0!	M791C	3	1		2		
	2	2	#DIV/0!	M791D	4			4		
		0	#DIV/0!	M791F	3	1		2		
	2	2	#DIV/0!	M791G	4			4		
		0	#DIV/0!	M791H	1			1		
1		-1	-100%	M792	4	1		3		
	2	2	#DIV/0!	M795	7			7		
1	1	0	0%	M796	46	11	10	25		
1	1	0	0%	M796B	17	2	4	11		
		0	#DIV/0!	M796C	3			3		
1	1	0	0%	M796D	39	5	7	27		
	2	2	#DIV/0!	M796E	8	1	2	5		
		0	#DIV/0!	M796F	5	1	1	3		
	2	2	#DIV/0!	M796G	28	10	8	10		
	2	2	#DIV/0!	M796H	43	4	12	27		
	2	2	#DIV/0!	M797	7	1	5	1		
	1	1	#DIV/0!	M799	16			16		
	1	1	#DIV/0!	M799P	73	36	37		157	158
		0	#DIV/0!	M80-	3		3			
	2	2	#DIV/0!	M81-	7	4	3			
		0	#DIV/0!	M819	2			2		
	2	2	#DIV/0!	M840F	1		1			
1		-1	-100%	M841H	1		1			
	2	2	#DIV/0!	M843D	1			1		
	2	2	#DIV/0!	M925	3	1	1	1		
	2	2	#DIV/0!	M925A	2		1	1		
	2	2	#DIV/0!	M940	35	8	18	9		
1		-1	-100%	M95-P	5	2	3			
	1	1	#DIV/0!	M950	2			2		
	2	2	#DIV/0!	M959	3			3		
						964	1003	840	-163	-16%

1	1	0	0%	N109	13	1	3	9		
		2	#DIV/0!	N110	2			2		
1	1	0	0%	N12-P	33	15	18			
		1	#DIV/0!	N129	1			1		
		2	#DIV/0!	N179	1			1		
		0	#DIV/0!	N184	1			1		
1	1	0	0%	N189	2			2		
		1	#DIV/0!	N19-P	14	8	6			
1	1	0	0%	N20-	14	4	10			
		0	#DIV/0!	N200	4	1		3		
		2	#DIV/0!	N209	1			1		
1		-1	-100%	N21-	1		1			
		2	#DIV/0!	N30-P	277	142	135			
		2	#DIV/0!	N300	35	4		31		
1		-1	-100%	N309	80	3	6	71	149	141
		2	#DIV/0!	N32-P	2	1	1			
2		-2	-100%	N329	1			1		
		2	#DIV/0!	N34-	7	4	3			
2		-2	-100%	N341	2			2		
2		-2	-100%	N342	1			1		
		2	#DIV/0!	N390	58	9	12	37		
1	1	0	0%	N393	3		1	2		
		2	#DIV/0!	N394	2			2		
		2	#DIV/0!	N394A	2			2		
2		-2	-100%	N394P	14	6	8			
		2	#DIV/0!	N398	1			1		
1		-1	-100%	N399P	21	8	13			
		2	#DIV/0!	N40-	24	13	11			
1	1	0	0%	N409	7			7		
1	1	0	0%	N41-	14	4	10			
		2	#DIV/0!	N410	2			2		
1	1	0	0%	N411	1			1		
2		-2	-100%	N419	1			1		

2		-2	-100%	N42-	13	9	4	
	2	2	#DIV/0!	N433P	4	2	2	
	2	2	#DIV/0!	N45-	10	3	7	
	1	1	#DIV/0!	N450	1		1	
	2	2	#DIV/0!	N459	9	1	4	4
	1	1	#DIV/0!	N469X	1			1
	2	2	#DIV/0!	N47-	14	6	8	
1	1	0	0%	N479	1			1
	2	2	#DIV/0!	N479B	7			7
1	1	0	0%	N479C	1	1		
	2	2	#DIV/0!	N479D	1			1
1	1	0	0%	N481	3			3
	2	2	#DIV/0!	N481P	17	8	9	
		0	#DIV/0!	N482	1			1
1	1	0	0%	N484	4	1	2	1
	1	1	#DIV/0!	N489	2	1		1
	2	2	#DIV/0!	N50-P	7	4	3	
	2	2	#DIV/0!	N501A	1			1
1	1	0	0%	N509	1			1
	1	1	#DIV/0!	N601	1			1
1		-1	-100%	N602P	1	1		
	2	2	#DIV/0!	N61-	5	3	2	
	2	2	#DIV/0!	N62-	1		1	
	2	2	#DIV/0!	N629	3	1		2
	2	2	#DIV/0!	N63-	27	9	18	
	2	2	#DIV/0!	N639	10	1		9
		0	#DIV/0!	N70-	1	1		
	2	2	#DIV/0!	N709	1			1
		0	#DIV/0!	N71-	2		2	
1	1	0	0%	N719	1			1
	2	2	#DIV/0!	N735	1	1		
2		-2	-100%	N739	1			1
	2	2	#DIV/0!	N750	1			1

1		-1	-100%	N759	1			1
1		-1	-100%	N76-P	20	9	11	
2		-2	-100%	N760	4			4
	2	2	#DIV/0!	N763	3	2	1	
		0	#DIV/0!	N768	8	1	1	6
	2	2	#DIV/0!	N768W	6	1		5
1		-1	-100%	N771	1			1
2		-2	-100%	N80-	1	1		
1		-1	-100%	N809	1			1
	1	1	#DIV/0!	N811	15	5	8	2
	2	2	#DIV/0!	N814	1			1
1	1	0	0%	N816	7	6		1
	2	2	#DIV/0!	N819	3		1	2
	2	2	#DIV/0!	N819P	10	5	5	
	2	2	#DIV/0!	N831	1		1	
	2	2	#DIV/0!	N832	1			1
1		-1	-100%	N832P	2	1	1	
	2	2	#DIV/0!	N841	1			1
1		-1	-100%	N898	2		1	1
	2	2	#DIV/0!	N90-P	3	1	2	
	2	2	#DIV/0!	N911P	3	2	1	
2		-2	-100%	N912	1			1
2		-2	-100%	N913	1			1
1	1	0	0%	N915	2			2
1	1	0	0%	N915P	2		2	
1	1	0	0%	N92-	24	15	9	
		0	#DIV/0!	N920	5		2	3
	1	1	#DIV/0!	N921	4			4
	1	1	#DIV/0!	N924	3	1		2
1		-1	-100%	N926	3			3
		0	#DIV/0!	N93-	3	1	2	
	1	1	#DIV/0!	N930	4		2	2
	1	1	#DIV/0!	N939	3	1		2



	1	1	#DIV/0!	N941P	8	4	4			
		0	#DIV/0!	N942	2		1	1		
	1	1	#DIV/0!	N943	11	5	3	3		
		0	#DIV/0!	N944	14	2	2	10		
	1	1	#DIV/0!	N946	9			9		
	1	1	#DIV/0!	N946P	21	8	13			
	1	1	#DIV/0!	N948	1			1		
		0	#DIV/0!	N950	15	1	9	5		
	1	1	#DIV/0!	N950X	1			1		
	1	1	#DIV/0!	N951	7			7		
1		-1	-100%	N952	14	10	1	3		
	1	1	#DIV/0!	N959	2			2		
	1	1	#DIV/0!	N959P	17	5	12			
1		-1	-100%	N999	1			1		
						363	396	309	-87	-22%
1		-1	-100%	O04-P	1	1				
	1	1	#DIV/0!	O049X	1		1			
	1	1	#DIV/0!	O20-	1	1				
1		-1	-100%	O200	1			1		
1		-1	-100%	O21-	3	2	1			
1		-1	-100%	O210	1			1		
	1	1	#DIV/0!	O219	4	1	1	2		
	1	1	#DIV/0!	O267	17	7	5	5		
	1	1	#DIV/0!	O268	1	1				
	1	1	#DIV/0!	O268B	1	1				
		0	#DIV/0!	O268D	1			1		
	1	1	#DIV/0!	O268W	1			1		
1		-1	-100%	O269P	3	2	1			
	1	1	#DIV/0!	O470A	1			1		
	1	1	#DIV/0!	O91-	4	3	1			
	1	1	#DIV/0!	O912	3			3		
1		-1	-100%	O926	1			1		

					19	10	16		
		0 #DIV/0!	P579	1			1		
		0 #DIV/0!	P599	1			1		
	1	1 #DIV/0!	Q105	1			1		
1		-1 -100%	Q619	2			2		
		0 #DIV/0!	Q66-	2	1	1			
		0 #DIV/0!	Q749	1			1		
1		-1 -100%	Q772	1			1		
	1	1 #DIV/0!	Q796	2	1		1		
	1	1 #DIV/0!	Q822	1	1				
		0 #DIV/0!	Q828E	1		1			
	1	1 #DIV/0!	Q831	1			1		
1		-1 -100%	Q90-	2	1	1			
	1	1 #DIV/0!	R000	8	3	3	2		
1		-1 -100%	R001	1			1		
		0 #DIV/0!	R002	89	30	38	21		
		0 #DIV/0!	R008	3		1	2	33	42
	1	1 #DIV/0!	R01-	2	1	1			
	1	1 #DIV/0!	R011	1	1				
		0 #DIV/0!	R030	17	8	4	5		
		0 #DIV/0!	R031	2	1	1			
	1	1 #DIV/0!	R040	79	31	18	30		
	1	1 #DIV/0!	R042	7	3	3	1	34	21
	1	1 #DIV/0!	R05-	246	138	108			
1		-1 -100%	R059	96	5	2	89	143	110
	1	1 #DIV/0!	R060	181	53	58	70		
1		-1 -100%	R065	17	4	8	5		
1		-1 -100%	R066	3	1	2			

	1	1 #DIV/0!	R068	1			1		
	1	1 #DIV/0!	R068P	7	1	6			
1		-1 -100%	R07-P	175	85	90			
	1	1 #DIV/0!	R070	1					1
1		-1 -100%	R071	3	1				2
		0 #DIV/0!	R073	4	1				3
	1	1 #DIV/0!	R074	80	7	8		94	98
	1	1 #DIV/0!	R091	2					2
1		-1 -100%	R098P	3	2	1			
	1	1 #DIV/0!	R100	23	10	7			6
		0 #DIV/0!	R101	43	13	22			8
	1	1 #DIV/0!	R102	2					2
	1	1 #DIV/0!	R103	1					1
		0 #DIV/0!	R103P	16	10	6			
		0 #DIV/0!	R104	29	1				28
1		-1 -100%	R104P	401	195	206			
	1	1 #DIV/0!	R104X	192	7	25			160
1		-1 -100%	R108P	1	1			237	266
1		-1 -100%	R110P	30	14	16			
		0 #DIV/0!	R111P	19	12	7			
1		-1 -100%	R119	1					1
	1	1 #DIV/0!	R119A	5	1				4
	1	1 #DIV/0!	R119B	3					3
	1	1 #DIV/0!	R12-	9	6	3			
	1	1 #DIV/0!	R129	2		1			1
	1	1 #DIV/0!	R13-	15	8	7			
	1	1 #DIV/0!	R139	2					2
	1	1 #DIV/0!	R14-	5	3	2			
	1	1 #DIV/0!	R149	2		1			1
	1	1 #DIV/0!	R15-	2	2				
	1	1 #DIV/0!	R17-	2	1	1			
	1	1 #DIV/0!	R170	1					1
	1	1 #DIV/0!	R18-	1	1				

1		-1	-100%	R190	3	3		
1		-1	-100%	R194	52	20	15	17
		0	#DIV/0!	R195	2			2
	1	1	#DIV/0!	R196	1	1		
	1	1	#DIV/0!	R198	1		1	
		0	#DIV/0!	R198P	3	3		
	1	1	#DIV/0!	R20-	23	13	10	
	1	1	#DIV/0!	R200	1			1
1		-1	-100%	R201	1		1	
		0	#DIV/0!	R202	9	1	3	5
1		-1	-100%	R208	5			5
	1	1	#DIV/0!	R21-	73	30	43	
	1	1	#DIV/0!	R219	38	3	2	33
		0	#DIV/0!	R22-	21	12	9	
	1	1	#DIV/0!	R220	4		2	2
		0	#DIV/0!	R221	7	1	1	5
	1	1	#DIV/0!	R222	3	1		2
	1	1	#DIV/0!	R223	2		2	
	1	1	#DIV/0!	R224	5	1	1	3
	1	1	#DIV/0!	R229	13	3	2	8
1		-1	-100%	R232	1	1		
	1	1	#DIV/0!	R233	1			1
		0	#DIV/0!	R234	3	1	2	
	1	1	#DIV/0!	R238	94	1	1	92
	1	1	#DIV/0!	R238B	1		1	
	1	1	#DIV/0!	R238P	264	114	146	4
	1	1	#DIV/0!	R238W	14			14
	1	1	#DIV/0!	R251	10	3	4	3
	1	1	#DIV/0!	R252	6	1	4	1
		0	#DIV/0!	R253	1			1
		0	#DIV/0!	R26-P	3		3	
	1	1	#DIV/0!	R262	2			2
1		-1	-100%	R268	1			1

	1	1 #DIV/0!	R270	1		1	
		0 #DIV/0!	R298	1			1
		0 #DIV/0!	R298P	3	2	1	
	1	1 #DIV/0!	R30-	33	15	18	
	1	1 #DIV/0!	R300	5		2	3
		0 #DIV/0!	R301	1			1
	1	1 #DIV/0!	R309	12		1	11
1		-1 -100%	R31-	27	8	19	
1		-1 -100%	R319	12	1	1	10
		0 #DIV/0!	R32-	12	4	8	
	1	1 #DIV/0!	R329	2			2
	1	1 #DIV/0!	R33-	12	5	7	
	1	1 #DIV/0!	R339	5	1		4
	1	1 #DIV/0!	R35-	8	8		
	1	1 #DIV/0!	R359	7		1	6
	1	1 #DIV/0!	R369	1		1	
		0 #DIV/0!	R391	47	20	16	11
	1	1 #DIV/0!	R398	6		1	5
		0 #DIV/0!	R398P	3	2	1	
	1	1 #DIV/0!	R40-	4	4		
	1	1 #DIV/0!	R400	1			1
	1	1 #DIV/0!	R410	5	2	2	1
1		-1 -100%	R413	4	1		3
1		-1 -100%	R418	1			1
	1	1 #DIV/0!	R418A	1			1
	1	1 #DIV/0!	R418P	3	1	2	
	1	1 #DIV/0!	R42-	146	84	62	
		0 #DIV/0!	R429	54	4		50
	1	1 #DIV/0!	R430	1	1		
	1	1 #DIV/0!	R44-P	1	1		
1		-1 -100%	R443	2	2		
	1	1 #DIV/0!	R454	1			1
1		-1 -100%	R457	2			2

	1	1	#DIV/0!	R471A	1			1		
	1	1	#DIV/0!	R48-	1		1			
	1	1	#DIV/0!	R490	16	8	6	2		
	1	1	#DIV/0!	R490A	2			2		
	1	1	#DIV/0!	R50-	47	22	25			
	1	1	#DIV/0!	R509	33	2	2	29		
	1	1	#DIV/0!	R51-	140	63	77			
	1	1	#DIV/0!	R519	54	2	2	50	65	79
	1	1	#DIV/0!	R52-	360	175	185			
	1	1	#DIV/0!	R520	16			16		
	1	1	#DIV/0!	R521	5	4	1			
	1	1	#DIV/0!	R522	1			1		
	1	1	#DIV/0!	R522A	1			1		
		0	#DIV/0!	R522B	2			2		
	1	1	#DIV/0!	R522C	1			1		
	1	1	#DIV/0!	R529	103	2	4	97	181	190
	1	1	#DIV/0!	R53-	167	83	84			
	1	1	#DIV/0!	R539	77	4	8	65	87	92
	1	1	#DIV/0!	R55-	24	10	14			
	1	1	#DIV/0!	R559	10	1		9		
		0	#DIV/0!	R56-	1		1			
1		-1	-100%	R560	4	1	1	2		
		0	#DIV/0!	R568X	4	2		2		
	1	1	#DIV/0!	R58-	9	6	3			
	1	1	#DIV/0!	R589	1			1		
	1	1	#DIV/0!	R59-	10	6	4			
	1	1	#DIV/0!	R590	2			2		
	1	1	#DIV/0!	R599	2			2		
1		-1	-100%	R60-	30	15	15			
	1	1	#DIV/0!	R600	1			1		
		0	#DIV/0!	R600A	2		1	1		
	1	1	#DIV/0!	R600C	10	1	1	8		
1		-1	-100%	R609	8	2		6		

	1	1 #DIV/0!	R61-	5	2	3			
1		-1 -100%	R610	1			1		
	1	1 #DIV/0!	R610B	1			1		
1		-1 -100%	R619	1			1		
	1	1 #DIV/0!	R62-	1		1			
	1	1 #DIV/0!	R628W	1			1		
	1	1 #DIV/0!	R630	1		1			
1		-1 -100%	R634	5	1			4	
	1	1 #DIV/0!	R638P	2	2				
	1	1 #DIV/0!	R64-	1	1				
		0 #DIV/0!	R682	4	1	2	1		
1		-1 -100%	R73-	5	3	2			
	1	1 #DIV/0!	R730B	1		1			
1		-1 -100%	R739	2	1			1	
		0 #DIV/0!	R79-P	1		1			
	1	1 #DIV/0!	R798	2				2	
		0 #DIV/0!	R799	1				1	
1		-1 -100%	R82-P	1	1				
	1	1 #DIV/0!	R89-P	1	1				
		0 #DIV/0!	R944	1				1	
	1	1 #DIV/0!	R961	1				1	
1		-1 -100%	R99-P	4	3	1			
		0 #DIV/0!	R999	1		1			
					1465	1501	1150	-351	-23%
	1	1 #DIV/0!	S000	1		1			
1		-1 -100%	S001	3	1			2	
		0 #DIV/0!	S003	3				3	
	1	1 #DIV/0!	S005	1	1				
	1	1 #DIV/0!	S007	1				1	
	1	1 #DIV/0!	S008	7		3		4	
	1	1 #DIV/0!	S009	7	4			3	
1		-1 -100%	S010	7	5			2	

1		-1	-100%	S011	9	2		7
1		-1	-100%	S012	7	2	2	3
	1	1	#DIV/0!	S013	1			1
	1	1	#DIV/0!	S014	3		1	2
	1	1	#DIV/0!	S015	12	4	2	6
	1	1	#DIV/0!	S018	8		2	6
	1	1	#DIV/0!	S019	50	21	12	17
	1	1	#DIV/0!	S02-	2	2		
	1	1	#DIV/0!	S022	1	1		
		0	#DIV/0!	S030	1		1	
1		-1	-100%	S034	3	1		2
	1	1	#DIV/0!	S05-	20	12	8	
	1	1	#DIV/0!	S050	4			4
	1	1	#DIV/0!	S051	4			4
	1	1	#DIV/0!	S056	1			1
				S058	1		1	
				S059	4			4
1				S060	260	99	98	63
	1			S0600	2			2
	1			S090	1		1	
	1			S099	4	3	1	
				S100	3	1		2
	1			S109	19	6	8	5
				S129	1	1		
1				S134	83	31	28	24
	1			S134A	2			2
				S134W	3	1	1	1
	1			S136	2			2
	1			S200	1			1
	1			S202	44	17	13	14
	1			S204	1			1
	1			S208	12	5	4	3
				S211	1	1		

98

29



		S220	1			1
	1	S2200	1	1		
		S220P	8	5	3	
	1	S222	2	1	1	
	1	S223	22	1	2	19
	1	S2230	4	1		3
		S223P	84	37	47	
	1	S229	1			1
	1	S233	2			2
	1	S234	1			1
	1	S270	1		1	
		S300	53	16	16	21
		S301	2		2	
1		S310	3		1	2
1		S312	1	1		
1		S320	3	1		2
	1	S321	2			2
		S322	3	1	1	1
	1	S3220	1	1		
	1	S328	1		1	
	1	S328P	4	4		
1		S335	1	1		
	1	S341	1	1		
	1	S342	1		1	
	1	S360	1	1		
	1	S369	1			1
1		S400	120	39	36	45
1		S410	1			1
		S420	91	45	25	21
		S4200	10		1	9
	1	S421	5		3	2
1		S4210	1			1
	1	S422	96	31	37	28

46

53

		S4220	5			5		
	1	S423	2		1	1		
	1	S4230	1		1			
	1	S424	7	2	4	1		
	1	S4240	2		2			
	1	S428	1			1		
	1	S4280	1	1				
	1	S429P	3	3			82	74
		S430	113	58	34	21		
	1	S431	18	4	4	10		
	1	S432	4		4			
	1	S433	1			1		
	1	S434	8	2	1	5		
1		S435	5		3	2		
		S437	16	7	7	2	71	53
		S46-	14	9	5			
1		S460	5	2	1	2		
1		S461	1	1				
	1	S462	1		1			
	1	S469	1		1			
1		S500	24	5	11	8		
		S501	27	5	9	13		
	1	S510	5	1	1	3		
1		S518	3			3		
	1	S519	2	2				
1		S520	9	4	3	2		
	1	S5200	1			1		
		S521	2			2		
1		S5210	1			1		
1		S522	1			1		
	1	S5220	3	1	1	1		
1		S523	8	2	4	2		
		S524	6	2	1	3		

		S5240	1			1		
1		S525	250	108	88	54		
	1	S5250	10		2	8		
		S526	5		2	3		
	1	S5260	1			1		
	1	S528	2		1	1	117	102
		S530	9	2	4	3		
1		S531	4	1	3			
		S533	8	3		5		
		S534	8	3	1	4		
1		S599	1			1		
	1	S600	63	13	23	27		
	1	S601	1			1		
	1	S602	75	25	20	30		
	1	S608	1	1				
1		S609	1			1	39	43
1		S610	58	16	14	28		
	1	S611	7	1		6		
	1	S618	13	4	4	5		
	1	S619	6	1		5		
	1	S620	32	15	11	6		
1		S621	6	3	1	2		
1		S6210	1		1			
	1	S622	13	7	4	2		
1		S6220	3	1		2		
	1	S623	12	6	1	5		
	1	S6230	4		1	3		
	1	S624P	12	6	6			
	1	S625	31	7	12	12		
1		S6250	1			1		
1		S626	21	4	5	12		
	1	S6260	2			2		
1		S627P	21	11	10			

	1	S628	2			2		
		S6280	1	1			61	52
	1	S630	1	1				
	1	S631	3			3		
1		S631P	15	8	7			
		S634	3	1	1	1		
		<b>S635</b>	<b>126</b>	<b>49</b>	<b>48</b>	<b>29</b>		
	1	<b>S636</b>	<b>190</b>	<b>80</b>	<b>67</b>	<b>43</b>		
		S637	2			2	139	123
		S663	2	1	1			
	1	S670	5	2		3		
	1	S699	1			1		
	1	S700	34	14	6	14		
	1	S701	13	7	5	1		
	1	S711	5		1	4		
1		S720P	1	1				
		S722	1			1		
	1	S723	1		1			
		S7230	2	1		1		
		S724	6	3		3		
	1	S7240	4		2	2		
	1	S729	1		1			
	1	S729P	7	7				
	1	S730	2	1	1			
	1	S731	8	3	3	2		
	1	S760	1		1			
	1	S763	3		2	1		
1		S800	103	30	27	46		
	1	S801	82	30	24	28	60	51
	1	S810	16	7	7	2		
	1	S818	10	3	1	6		
	1	S819	6	2	1	3		
	1	S820	14	6	7	1		

	1	S821	57	22	24	11		
1		S8210	11	3	4	4		
	1	S822	17		1	16		
	1	S8220	7	2	3	2		
	1	S822P	122	64	58		Fraktur tibiaskaftet	
		S823	5	2	1	2		
	1	S8230	1			1		
	1	S824	12	3	4	5		
	1	S825	5	1	4			
1		S826	14	4	6	4		
		S8260	3	1		2		
	1	S8270	1			1		
	1	S828	14	3	1	10	Fraktur underben	
1		S8280	4			4		
	1	S828P	25	10	15			
		S829	6		2	4		
							121	130
	1	S830	7	3	1	3		
1		S831	2	1	1			
		S832	12	4	6	2		
		S832L	1			1		
	1	S832M	1			1		
	1	S832X	2			2		
	1	S834	184	64	57	63		
	1	S834L	14	8	2	4		
	1	S834M	69	13	23	33		
	1	S834X	5	2	1	2		
1		S835	58	22	19	17	korsband distorsion/ruptur	
	1	S835R	11	2	3	6		
	1	S835S	1			1		
	1	S835X	2	1		1		
	1	S836	124	22	24	78	Distorsion knä	
		S836P	438	223	215			
	1	S837	19	5	8	6		
							370	360

	1	S860	13	7	4	2		
	1	S861	8	1	4	3		
		S869	1			1		
	1	S878	1			1		
	1	S900	10	7	1	2		
	1	S901	8	4		4		
	1	S902	3		1	2		
	1	S903	30	10	9	11		
	1	S910	4	1	1	2		
1		S911	1			1		
		S913	10	2	1	7		
	1	S920	5	1	2	2		
	1	S9200	1	1				
1		S921	5	1	2	2		
	1	S9210	1			1		
	1	S923	16	6	5	5		
	1	S9230	1			1		
	1	S924	1			1		
	1	S9240	3	1		2		
		S925	2		1	1		
	1	S925P	10	5	5			
		S927	1			1		
	1	S929	3			3		
	1	S929P	12	6	6			
		S934	51	2	9	40		
1		S934P	132	67	65			
	1	S935	5	1	2	2		
		S936	7	1	2	4	71	78
	1	S999	2			2		
	1	SKOT	1		1			
				1625	1496	1265	-231	-15%
	1	T00-P	171	89	82			

1		T000	1		1		
	1	T001	1		1		
1		T003	2		1	1	
	1	T008	1			1	
		T009	13		1	12	89
1		T01-P	251	121	130		
		T010	1			1	
	1	T012	1			1	
	1	T019	1	1			122
		T02-P	5	4	1		
	1	T03-P	78	34	44		
	1	T039	1			1	
	1	T07-P	134	62	72		
	1	T079	5			5	
1		T131	2			2	
	1	T140	2	1		1	
		T140A	10		2	8	
1		T140D	1			1	
		T141	10		1	9	
		T141A	12	6	1	5	
	1	T141B	2		1	1	
	1	T141X	1			1	
1		T143	1			1	
		T149	5	1		4	
	1	T15-	44	20	24		
	1	T150	6			6	
	1	T158	1			1	
		T159	19			19	
	1	T16-	12	3	9		
	1	T169	9	2	1	6	
	1	T17-	6	3	3		
	1	T171	1			1	
1		T181	2			2	

	1	T188	1		1
	1	T19-	1	1	
	1	T202	1		1
		T211	1	1	
1		T220	1		1
	1	T221	1		1
	1	T222	3	2	1
		T231	2		2
	1	T242	2	1	1
	1	T250	1		1
	1	T269	1		1
		T30-P	25	16	9
1		T310	2	2	
	1	T330	1	1	
	1	T335	1		1
1		T339	2	2	
	1	T35-P	12	9	3
	1	T50-P	1	1	
	1	T509	1		1
1		T542	1		1
		T65-P	1	1	
	1	T74-	4		4
	1	T782P	2	2	
	1	T784	49	14	29
		T789P	1		1
		T813	2		2
1		T814	2	2	
		T840D	1	1	
1		T840F	1		1
	1	T88-P	8	2	6
	1	T887X	1		1
	1	T889	1		1
1		T920	1		1



	1	T923	1	1				
	1	T98-P	8	5	3			
				409	433	114	-319	-74%
1		U070	2			2		
1		U071	1			1		
1		U821	1	1				
	1	UB1441	1		1			
	1	V999	1			1		
	1	W0001	1			1		
1		W0108	1	1				
	1	W0199	2			2		
1		W1999	1			1		
	1	W2092	1	1				
	1	W4400	1			1		
	1	W4501	1	1				
		W4509	1		1			
	1	W4599	1			1		
		W5400	1		1			
	1	W5499	1		1			
	1	Y0728	1	1				
	1	Y579	2	1	1			
1		Y584	1			1		
	1	Y847	1			1		
	1	Y848	3			3		
	1	Y911	1			1		
	1	Z000	444	161	115	168		

1		Z001	26	6	6	14
	1	Z008	6	1		5
1		Z010	2		2	
1		Z011	1			1
	1	Z014	15	6	7	2
	1	Z017	1			1
		Z018	1			1
1		Z019	2			2
	1	Z019P	4	1	3	
		Z02-	107	44	62	1
	1	Z024	6			6
		Z025	1			1
1		Z026	2			2
1		Z027	34	1	1	32
	1	Z027A	7		2	5
		Z027B	1			1
		Z029	16			16
	1	Z03-	1284	672	611	1
		Z032	3			3
1		Z032A	2		1	1
	1	Z033	4			4
1		Z034	2	2		
	1	Z035	2			2
	1	Z036	2			2
1		Z038	52	5		47
1		Z038B	8	1		7
	1	Z038D	6	1		5
		Z038E	4			4
1		Z038F	1			1
		Z038W	17			17
	1	Z039	217	4	2	211
		Z04-	2		2	
	1	Z043	1	1		

685

614

	1	Z045	3	1	2	
1		Z048	7	4	1	2
		Z049	1			1
1		Z09-P	25	11	14	
	1	Z094	2			2
	1	Z094D	2		2	
		Z098	2		1	1
	1	Z099	3			3
	1	Z10-	2		2	
	1	Z108	6			6
1		Z113	1			1
	1	Z113E	1			1
	1	Z13-P	12	6	5	1
	1	Z138	1			1
		Z139	3			3
1		Z202	1			1
		Z202B	3			3
1		Z208	2			2
	1	Z209	2			2
1		Z22-P	12	4	8	
	1	Z238	1			1
	1	Z246	4			4
		Z27-P	5	1	4	
1		Z271	1			1
		Z271A	1			1
1		Z300	12		1	11
	1	Z300P	13	4	9	
	1	Z301	1			1
	1	Z32-P	4	3	1	
	1	Z34-P	2	1	1	
1		Z419	1			1
	1	Z467	1			1
		Z479	2			2

Z480	5	1	3	1		
Z515	3	1		2		
Z54-P	9	6	3			
Z600	1			1		
Z710	2	1		1		
Z711	226	89	94	43		
Z712	2		2			
Z718	1	1				
Z719	15	1		14		
Z719P	12	9	3			
Z73-	9	4	5			
Z738	2			2		
Z739	2			2		
Z760	33	12	14	7		
Z769	2			2		
Z769P	6	6				
Z824	1			1		
Z854D	1			1		
Z867A	1			1		
Z867B	1			1		
Z880	1		1			
Z889	1			1		
Z921	2		1	1		
Z940	1			1		
Z955	1		1			
Z962	1			1		
Z988	1			1		
ZV100	1			1		
fsla	51	19	17	15		
ÖSLA	1	1				
		1092	1009	716	-293	-29%

Utomlänsturister s\* och T\*-diagnoser

Län	Totaler	2018
	Antal konta	Antal konta
Totaler	3063	1504
* - /Län okänt/	342	188
01 - Stockholms län	1232	630
03 - Uppsala län	144	69
04 - Södermanlands län	63	26
05 - Östergötlands län	91	46
06 - Jönköpings län	39	18
07 - Kronobergs län	33	17
08 - Kalmar län	28	16
09 - Gotlands län	22	10
10 - Blekinge län	6	4
12 - Skåne län	178	82
13 - Hallands län	69	26
14 - Västra Götalands län	237	100
17 - Värmlands län	15	5
18 - Örebro län	62	34
19 - Västmanlands län	67	29
20 - Dalarnas län	65	30
21 - Gävleborgs län	161	71

22 - Västernorrlands län	140	69
24 - Västerbottens län	44	24
25 - Norrbottens län	25	10

























115 akut varig mellanöreinflammation



42 Förmaksflimmer

13 Hjärtinsufficiens

39 Akut sinuit -56%

58 Akut tonsillit -60%

367 Akut övre luftvägsinfek -24%

15 Influensa -35%

59 Pneumoni -39%

31 Akut bronkit ospec

29 KOL

-26%

66 Astma

-3%



15

-6%

9

40 Ostipation

-31%



#DIV/0!

41 Lokal infektion i hud oc -46%

37 Dermatit

-20%

18 Urtikaria

-38%



22 gikt

4 artrit

-73%

8



113 Ledvärk

-27%



172 Lumbago

-26%

49 skulderled bursit mm -29%

43 Entesopati

213 Smärtor i extremitet

102 Cystit







26 Hjärtklappning -38%

31 Epistaxis blödning från svalget

89 Hosta -19%



71 Bröstmärtor ospec -28%

205 Buksmärtor -23%

Illamående kräkningar

110 Andra och spec hudförändringar

Yrsel och svindel

50 Huvudvärk -37%

118 Smärta eller värk ospec

65 Sjukdomskänsla och tri -29%



65 Hjärtnskaknign

-34%

29 Whiplashskada

0%

24 Revbensfraktur

-55%

Kontusion

kontusion

#DIV/0!

69 Fraktur humerus nycke -7%

41 Luxation i skulderled m -23%



81 Fraktur radius ulna -21%

59 Kontusion fingrar hand 37%

Sårskada finger handled

49 Fraktur på finger -6%

Distorsion i handled  
Distorsion i finger  
78 -37%

74 Kontusion knä 45%

67

-48%

220

-39%

46 Distorsion fotled

-41%

16 Multipla ytliga skador

2 Sårskador -98%

Luxationer och distorsioner

Specificerade multiplpa skador













2019	2020		
Antal kontakter	Antal kontakter		
1169	390	-779	-67%
135	19	-116	-86%
454	148	-306	-67%
56	19	-37	-66%
23	14	-9	-39%
37	8	-29	-78%
13	8	-5	-38%
10	6	-4	-40%
8	4	-4	-50%
11	1	-10	-91%
2		-2	-100%
70	26	-44	-63%
31	12	-19	-61%
101	36	-65	-64%
9	1	-8	-89%
20	8	-12	-60%
30	8	-22	-73%
21	14	-7	-33%
63	27	-36	-57%

50	21	-29	-58%
15	5	-10	-67%
10	5	-5	-50%

mar-19

Avdelning/mottagning	Antal inskri	Antal akuta	Antal utskri	Antal vårdd	Antal perm	Vårdtid	Antal patienter
Totaler	1669	1306	1668	9764	570	7721	1716
/Avdelning/mottagning saknas/ (*)	87	56	126	715	9	823	164
Allmänpsykiatrisk slutenvård (ÖSD-Psyk-4B)	0	0	18	445	43	386	35
Avdelningen för blod- och hormonsjukdomar (ÖSD-Med-408e)	73	71	59	417	1	253	90
Avdelningen för mag- tarm- och njursjukdomar (ÖSD-Med-mage)	72	63	72	430	2	311	88
BB-avdelningen (ÖSD-KK-bb)	123	62	122	416	11	291	128
Barn- och ungdomsavdelningen (ÖSD-BUM-avd)	117	105	120	335	4	234	123
Gynekologiska avdelningen (ÖSD-KK-gyn)	55	35	60	260	4	208	57
Hjärtavdelningen (ÖSD-Med-HIA)	227	221	206	771	0	447	246
Infektionsavdelningen (ÖSD-Inf-30)	89	80	83	603	3	500	103
Intensivvårdsavdelningen (ÖSD-IVA-iva)	25	24	2	124	0	3	36
Kirurgi avdelning 1 (ÖSD-Kir-Kir1)	111	91	111	462	0	279	122
Kirurgi avdelning 2 (ÖSD-Kir-Kir2)	66	36	60	415	4	359	80
Kirurgi avdelning 3 (ÖSD-Kir-Kir3)	82	78	85	328	0	226	101
Kirurgi avdelning 4 (ÖSD-Kir-Kir4)	83	58	86	426	0	307	99
Lungavdelningen (ÖSD-Med-14)	51	40	59	435	0	443	69
Neonatalavdelningen (ÖSD-BUM-neo)	21	19	18	131	1	130	25
Närvårdsavdelningen Strömsund (HC-Stro-Näva)	18	0	18	155	0	120	23
Ortopedi akutteam 1 (ÖSD-Ort-409b)	76	66	62	438	0	300	88
Ortopedi akutteam 2 (ÖSD-Ort-409r)	26	22	22	208	0	95	37
Ortopedi elektivt team (ÖSD-Ort-209r)	87	34	87	348	0	233	100
Ortopedi ortogeriatriskt team (ÖSD-Ort-209u)	31	30	40	323	0	327	53
Palliativ onkologisk avdelning (ÖSD-Kir-ponk)	37	32	29	227	5	180	39
Psykosavdelningen 4A (ÖSD-Psyk-4A)	0	0	4	323	446	514	29
Rehabiliteringsavdelningen (ÖSD-RHR-avdR)	15	0	16	464	32	393	29
Strokeavdelningen (ÖSD-Med-stro)	97	83	103	565	5	359	120

mar-20

Antal inskri	Antal utskri	Medelvård	DRGvikt	Utskrivning	Utskrivning	Median Vår	Median vårddagar	Avdelning/mottagning
1947	1946	4,63	1382,28	671	40,2	2	3	Totaler
158	157	6,53	62,67	43	34,1	3	3	/Avdelning/mottagning saknas/ (*)
22	19	21,44	0	0	0	5	10	Allmänpsykiatrisk slutenvård (ÖSD-Psyk-4B)
81	83	4,29	41,5	39	66,1	1	3	Avdelningen för blod- och hormonsjukdomar (ÖSD-Mr)
80	82	4,32	57,61	58	80,6	2	4	Avdelningen för mag- tarm- och njursjukdomar (ÖSD-l)
123	123	2,39	83,02	0	0	2	3	BB-avdelningen (ÖSD-KK-bb)
121	124	1,95	80,42	20	16,7	1	2	Barn- och ungdomsavdelningen (ÖSD-BUM-avd)
56	60	3,47	43,32	0	0	2	3	Gynekologiska avdelningen (ÖSD-KK-gyn)
243	242	2,17	152,13	120	58,3	1	2	Hjärtavdelningen (ÖSD-Med-HIA)
98	94	6,02	80,59	68	81,9	3	4	Infektionsavdelningen (ÖSD-Inf-30)
37	36	1,5	2,04	1	50	0	2	Intensivvårdsavdelningen (ÖSD-IVA-iva)
123	120	2,51	75,55	25	22,5	2	3	Kirurgi avdelning 1 (ÖSD-Kir-Kir1)
74	73	5,98	71,11	31	51,7	2	3	Kirurgi avdelning 2 (ÖSD-Kir-Kir2)
99	96	2,66	63,88	34	40	1	2	Kirurgi avdelning 3 (ÖSD-Kir-Kir3)
94	93	3,57	77,3	38	44,2	1	3	Kirurgi avdelning 4 (ÖSD-Kir-Kir4)
68	67	7,51	50,97	44	74,6	4	4,5	Lungavdelningen (ÖSD-Med-14)
22	20	7,22	22,25	3	16,7	2	3,5	Neonatalavdelningen (ÖSD-BUM-neo)
18	18	6,67	0	0	0	2	5	Närvårdsavdelningen Strömsund (HC-Stro-Näva)
81	82	4,84	74,16	43	69,4	1	4	Ortopedi akutteam 1 (ÖSD-Ort-409b)
32	33	4,32	28,5	14	63,6	1	4	
89	99	2,68	115,24	21	24,1	2	3	Ortopedi elektivt team (ÖSD-Ort-209r)
44	45	8,18	56,85	28	70	6	6	Ortopedi ortogeriatriskt team (ÖSD-Ort-209u)
42	38	6,21	32,31	21	72,4	2	3	Palliativ onkologisk avdelning (ÖSD-Kir-ponk)
7	5	128,5	0	0	0	0	9	Psykosavdelningen 4A (ÖSD-Psyk-4A)
15	16	24,56	27,42	12	75	0	12	Rehabiliteringsavdelningen (ÖSD-RHR-avdR)
120	121	3,49	83,42	8	7,8	2	3	Strokeavdelningen (ÖSD-Med-stro)

Antal inskri	Antal akuta	Antal utskri	Antal vårdd	Antal perm	Vårdtid	Antal patie	Antal inskri	Antal utskri	Medelvård	DRGvikt	Utskrivning	Utskrivning	Median Vår
1605	1160	1629	8395	506	7110	1596	1798	1822	4,36	1337,95	666	40,9	2
91	56	83	347	52	364	88	92	99	4,39	0	1	1,2	1
9	1	24	387	83	450	33	19	24	18,75	0	0	0	6
49	46	52	247	2	226	58	54	56	4,35	43,8	25	48,1	2
110	88	119	542	2	456	128	121	126	3,83	93,76	84	70,6	2
128	42	125	416	16	297	127	128	125	2,38	78,19	0	0	2
78	70	88	222	1	181	86	83	88	2,06	53,22	11	12,5	1
48	17	45	152	3	116	45	49	46	2,58	33,01	0	0	1
190	185	190	695	0	487	207	209	206	2,56	141,39	108	56,8	1
124	111	117	501	15	457	140	130	131	3,91	110,31	68	58,1	1
29	26	1	133	0	10	37	35	36	10	1,69	1	100	0
78	45	88	409	0	267	103	110	104	3,03	70,83	32	36,4	1
52	30	55	414	1	377	66	58	57	6,85	65,34	43	78,2	4
82	73	83	378	1	281	98	95	90	3,39	63,61	54	65,1	2
101	75	89	406	0	305	115	115	110	3,43	84,98	60	67,4	2
30	17	42	319	0	341	45	37	48	8,12	56,34	27	64,3	5
24	18	23	219	26	233	27	24	24	10,13	43,72	1	4,3	3
18	1	20	114	0	107	17	18	20	5,35	0	0	0	3,5
112	105	110	574	1	472	128	116	120	4,29	119,06	76	69,1	2
57	3	58	213	0	166	65	60	65	2,86	79,8	18	31	2
37	34	50	284	0	279	61	54	55	5,58	58,11	18	36	3
36	26	37	188	0	184	48	51	55	4,97	31,44	11	29,7	1
3	1	7	316	273	305	25	10	9	43,57	0	0	0	0
16	0	15	436	18	348	26	16	15	23,2	25,02	11	73,3	2
103	90	108	483	12	401	119	114	113	3,71	84,33	17	15,7	2

mar-20

Median vårddagar	Avdelning/mottagning	Antal inskri	Antal akuta	Antal utskri	Antal vårdd	Antal perm
3	Totaler	-64	-146	-39	-1 369	-64
3	/Avdelning/mottagning saknas/ (*)	4	0	-43	-368	43
6	Allmänpsykiatrisk slutenvård (ÖSD-Psyk-4B)	9	1	6	-58	40
3	Avdelningen för blod- och hormonsjukdomar (ÖSD-Med-408e)	-24	-25	-7	-170	1
3	Avdelningen för mag- tarm- och njursjukdomar (ÖSD-Med-mage)	38	25	47	112	0
3	BB-avdelningen (ÖSD-KK-bb)	5	-20	3	0	5
2	Barn- och ungdomsavdelningen (ÖSD-BUM-avd)	-39	-35	-32	-113	-3
2	Gynekologiska avdelningen (ÖSD-KK-gyn)	-7	-18	-15	-108	-1
2	Hjärtavdelningen (ÖSD-Med-HIA)	-37	-36	-16	-76	0
2	Infektionsavdelningen (ÖSD-Inf-30)	35	31	34	-102	12
2	Intensivvårdsavdelningen (ÖSD-IVA-iva)	4	2	-1	9	0
2	Kirurgi avdelning 1 (ÖSD-Kir-Kir1)	-33	-46	-23	-53	0
5	Kirurgi avdelning 2 (ÖSD-Kir-Kir2)	-14	-6	-5	-1	-3
3	Kirurgi avdelning 3 (ÖSD-Kir-Kir3)	0	-5	-2	50	1
3	Kirurgi avdelning 4 (ÖSD-Kir-Kir4)	18	17	3	-20	0
5	Lungavdelningen (ÖSD-Med-14)	-21	-23	-17	-116	0
7	Neonatalavdelningen (ÖSD-BUM-neo)	3	-1	5	88	25
4	Närvårdsavdelningen Strömsund (HC-Stro-Näva)	0	1	2	-41	0
3	Ortopedi akutteam 1 (ÖSD-Ort-409b)	36	39	48	136	1
		-26	-22	-22	-208	0
3	Ortopedi elektivt team (ÖSD-Ort-209r)	-30	-31	-29	-135	0
4	Ortopedi ortogeriatriskt team (ÖSD-Ort-209u)	6	4	10	-39	0
2	Palliativ onkologisk avdelning (ÖSD-Kir-ponk)	-1	-6	8	-39	-5
11	Psykosavdelningen 4A (ÖSD-Psyk-4A)	3	1	3	-7	-173
13	Rehabiliteringsavdelningen (ÖSD-RHR-avdR)	1	0	-1	-28	-14
3	Strokeavdelningen (ÖSD-Med-stro)	6	7	5	-82	7



Vårdtid	Antal patienter	Antal inskriptioner	Antal utskrivningar	Medelvårdtid	DRGvikt	Utskrivning	Utskrivning	Median Vårdtid	Median vård dagar
-611	-120	-149	-124	-0,27	-44	-5	0,7	0	0
-459	-76	-66	-58	-2,14	-63	-42	-32,9	-2	0
64	-2	-3	5	-2,69	0	0	0,0	1	-4
-27	-32	-27	-27	0,06	2	-14	-18,0	1	0
145	40	41	44	-0,49	36	26	-10,0	0	-1
6	-1	5	2	-0,01	-5	0	0,0	0	0
-53	-37	-38	-36	0,11	-27	-9	-4,2	0	0
-92	-12	-7	-14	-0,89	-10	0	0,0	-1	-1
40	-39	-34	-36	0,39	-11	-12	-1,5	0	0
-43	37	32	37	-2,11	30	0	-23,8	-2	-2
7	1	-2	0	8,50	-0	0	50,0	0	0
-12	-19	-13	-16	0,52	-5	7	13,9	-1	-1
18	-14	-16	-16	0,87	-6	12	26,5	2	2
55	-3	-4	-6	0,73	-0	20	25,1	1	1
-2	16	21	17	-0,14	8	22	23,2	1	0
-102	-24	-31	-19	0,61	5	-17	-10,3	1	1
103	2	2	4	2,91	21	-2	-12,4	1	4
-13	-6	0	2	-1,32	0	0	0,0	2	-1
172	40	35	38	-0,55	45	33	-0,3	1	-1
-95	-37	-32	-33	-4,32	-29	-14	-63,6	-1	-4
-67	-35	-29	-34	0,18	-35	-3	6,9	0	0
-48	8	10	10	-2,60	1	-10	-34,0	-3	-2
4	9	9	17	-1,24	-1	-10	-42,7	-1	-1
-209	-4	3	4	-84,93	0	0	0,0	0	2
-45	-3	1	-1	-1,36	-2	-1	-1,7	2	1
42	-1	-6	-8	0,22	1	9	7,9	0	0

Avdelning/mottagning	Vårdtillfällen 2019	Vårdtillfällen 2020	
Totaler			
/Avdelning/mottagning saknas/ (*)	1668	1631	-37
Allmänpsykiatrisk slutenvård (ÖSD-Psyk-4B)	126	83	-43
Avdelningen för blod- och hormonsjukdomar (ÖSD-Med-4)	18	24	6
Avdelningen för mag- tarm- och njursjukdomar (ÖSD-Mec)	59	52	-7
BB-avdelningen (ÖSD-KK-bb)	72	119	47
Barn- och ungdomsavdelningen (ÖSD-BUM-avd)	122	125	3
Gynekologiska avdelningen (ÖSD-KK-gyn)	120	88	-32
Hjärtavdelningen (ÖSD-Med-HIA)	60	45	-15
Infektionsavdelningen (ÖSD-Inf-30)	206	190	-16
Intensivvårdsavdelningen (ÖSD-IVA-iva)	83	117	34
Kirurgi avdelning 1 (ÖSD-Kir-Kir1)	2	1	-1
Kirurgi avdelning 2 (ÖSD-Kir-Kir2)	111	88	-23
Kirurgi avdelning 3 (ÖSD-Kir-Kir3)	60	55	-5
Kirurgi avdelning 4 (ÖSD-Kir-Kir4)	85	83	-2
Lungavdelningen (ÖSD-Med-14)	86	89	3
Neonatalavdelningen (ÖSD-BUM-neo)	59	42	-17
Närvårdsavdelningen Strömsund (HC-Stro-Näva)	18	23	5
Ortopedi akutteam 1 (ÖSD-Ort-409b)	18	20	2
	62	110	48
Ortopedi elektivt team (ÖSD-Ort-209r)	22		
Ortopedi ortogeriatriskt team (ÖSD-Ort-209u)	87	58	-29
Palliativ onkologisk avdelning (ÖSD-Kir-ponk)	40	50	10
Psykosavdelningen 4A (ÖSD-Psyk-4A)	29	37	8
Rehabiliteringsavdelningen (ÖSD-RHR-avdR)	4	7	3
Strokeavdelningen (ÖSD-Med-stro)	16	15	-1

Kontaktdata Antal kontakter

	2018	2019	2020
01-mar	746	732	147
02-mar	685	248	686
03-mar	207	175	607
04-mar	186	712	606
05-mar	704	654	617
06-mar	721	685	475
07-mar	667	618	206
08-mar	637	559	131
09-mar	556	189	650
10-mar	195	158	649
11-mar	167	695	613
12-mar	751	645	558
13-mar	693	631	469
14-mar	671	582	164
15-mar	651	559	100
16-mar	529	191	522
17-mar	288	158	449
18-mar	158	812	419
19-mar	842	664	390

Antal patienter Antal diagnoser Antal kontakter utan remiss

	33957	41066	1617
	702	705	33
	640	633	20
	192	198	1
	175	184	8
	667	659	15
	679	676	31
	628	627	25
	606	584	30
	522	511	15
	182	189	4
	157	159	7
	719	714	27
	672	653	29
	640	616	27
	629	597	28
	508	491	18
	274	285	9
	151	153	4
	813	789	32

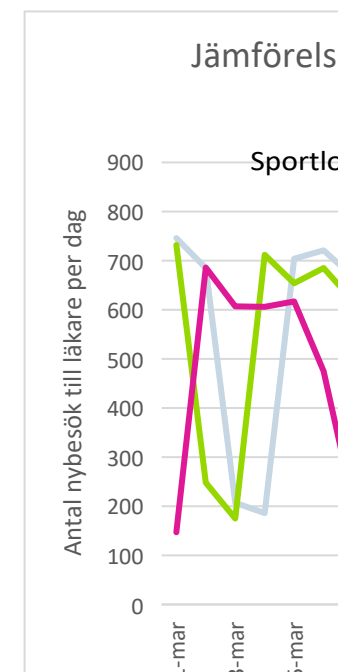

20-mar	630	636	371		608	576	41	
21-mar	628	675	124		599	587	23	
22-mar	655	606	82		622	590	29	
23-mar	565	219	552		543	536	15	
24-mar	225	194	451		215	219	3	
25-mar	196	827	444		187	195	3	
26-mar	775	768	422		738	721	25	
27-mar	687	671	367		660	638	33	
28-mar	689	630	96		653	634	25	
29-mar	684	618	74		647	628	25	
30-mar	278	219	445		259	269		
31-mar	317	160	422		291	301	3	
01-apr	292	740	418		684	684	18	
02-apr	329	664	416		237	243	1	
03-apr	796	656	288		172	172	1	
04-apr	729	600	79		670	667	23	
05-apr	668	539	99		621	613	32	
06-apr	578	171	471		658	632	31	
07-apr	208	142	450		582	574	40	
08-apr	164	698	388		529	512	19	
09-apr	768	689	321		179	183	2	
10-apr	672	683	71		153	154	4	
11-apr	651	649	80		665	645	24	
12-apr	630	499	80		627	600	24	
13-apr	562	194	77		605	574	20	
14-apr	187	221	371		554	535	35	
15-apr	155	839	353		531	530	19	
16-apr	691	837	308		173	181	1	
					152	149	2	
					782	760	21	
	20180416		671	641	35	638	626	39
	20180417	605	582	564	36	608	596	31
	20180418	555	549	519	17	646	628	33

01
03
05

20180419	568	553	519	32	578	559	27
20180420	479	462	439	23	205	215	1
20180421	185	180	183	4	181	190	2
20180422	156	149	149	5	793	783	27
20180423	631	619	580	26	734	728	22
20180424	628	601	561	38	644	623	33
20180425	531	521	492	21	607	588	31
20180426	594	563	542	34	589	553	19
20180427	468	452	410	11	199	214	5
20180428	121	114	118	2	158	153	8
20180429	137	134	130	4	143	143	3
20180430	554	532	495	23	663	623	17
20190401		706	687	21	591	565	24
20190402		644	617	24	587	559	24
20190403		634	622	33	595	570	20
20190404		589	554	32	456	447	11
20190405		514	501	14	198	195	2
20190406		165	164	4	125	123	2
20190407		140	139	2	637	585	14
20190408		676	644	28	633	596	32
20190409		653	621	35	601	562	18
20190410		654	623	23	542	513	21
20190411		622	603	37	453	418	6
20190412		480	463	11	155	152	1
20190413		182	193	1	97	94	1
20190414		213	217	3	503	450	15
20190415		791	788	28	434	388	25
20190416		804	768	43	409	356	18
20190417	760	732	719	21	382	334	19
20190418	699	661	648	38	359	316	16
20190419	287	273	276	8	115	102	3
20190420	297	274	288	3	79	74	1
20190421	215	206	210	2	533	454	28

20190422	196	185	192	2	437	378	29
20190423	622	598	553	25	436	368	16
20190424	608	593	559	35	408	363	15
20190425	588	560	528	25	359	295	10
20190426	557	533	504	18	88	83	3
20190427	172	167	164	4	67	64	1
20190428	143	135	136	1	426	371	15
20190429	699	663	651	37	411	344	24
20190430	616	599	571	30			
20200401		411	334	25			
20200402		406	323	18			
20200403		282	228	11			
20200404		71	75	1			
20200405		84	91	1			
20200406		461	371	12			
20200407		443	369	23			
20200408		380	307	22			
20200409		308	253	24			
20200410		66	65				
20200411		72	65	5			
20200412		71	67	2			
20200413		72	66	1			
20200414		366	279	22			
20200415		343	203	16			
20200416		302	95	23			

Genomsnittligt antal nybesök per dag till läkare i primärvården perioden mars till och med 16 april år 2018, 2019 och 2020

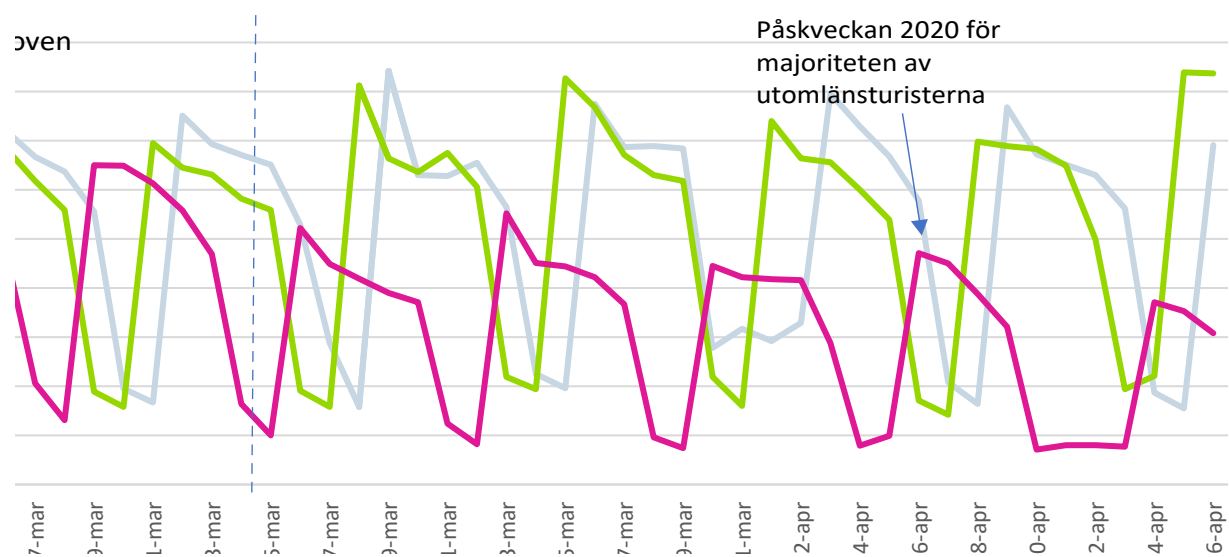

Kontaktdata Antal kontakter

	2018	2019	2020
01-feb	577	566	227
02-feb	551	192	135
03-feb	191	156	696
04-feb	176	728	622
05-feb	780	637	570
06-feb	732	627	561
07-feb	647	646	526
08-feb	616	521	202
09-feb	495	189	144
10-feb	278	177	798
11-feb	184	830	698
12-feb	870	770	697
13-feb	779	713	688
14-feb	744	680	618

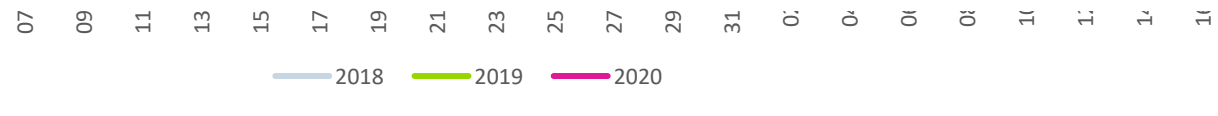

15-feb	696	674	242
16-feb	608	217	145
17-feb	270	211	807
18-feb	190	896	783
19-feb	857	745	771
20-feb	796	710	736
21-feb	776	796	606
22-feb	694	609	213
23-feb	605	291	156
24-feb	203	209	817
25-feb	173	865	844
26-feb	895	811	867
27-feb	784	820	742
28-feb	740	785	632
29-feb			217
01-mar	746	732	147
02-mar	685	248	686
03-mar	207	175	607
04-mar	186	712	606
05-mar	704	654	617
06-mar	721	685	475
07-mar	667	618	206
08-mar	637	559	131
09-mar	556	189	650
10-mar	195	158	649
11-mar	167	695	613
12-mar	751	645	558
13-mar	693	631	469
14-mar	671	582	164
15-mar	651	559	100
16-mar	529	191	522
17-mar	288	158	449
18-mar	158	812	419



19-mar	842	664	390
20-mar	630	636	371
21-mar	628	675	124
22-mar	655	606	82
23-mar	565	219	552
24-mar	225	194	451
25-mar	196	827	444
26-mar	775	768	422
27-mar	687	671	367
28-mar	689	630	96
29-mar	684	618	74
30-mar	278	219	445
31-mar	317	160	422
01-apr	292	740	418
02-apr	329	664	416
03-apr	796	656	288
04-apr	729	600	79
05-apr	668	539	99
06-apr	578	171	471
07-apr	208	142	450
08-apr	164	698	388
09-apr	768	689	321
10-apr	672	683	71
11-apr	651	649	80
12-apr	630	499	80
13-apr	562	194	77
14-apr	187	221	371
15-apr	155	839	353
16-apr	691	837	308
	40370	40782	32338



# Jämförelse antal nybesök per dag till läkare i primärvården perioden 1 feb t o m 16 april år 2018, 2019 och 2020

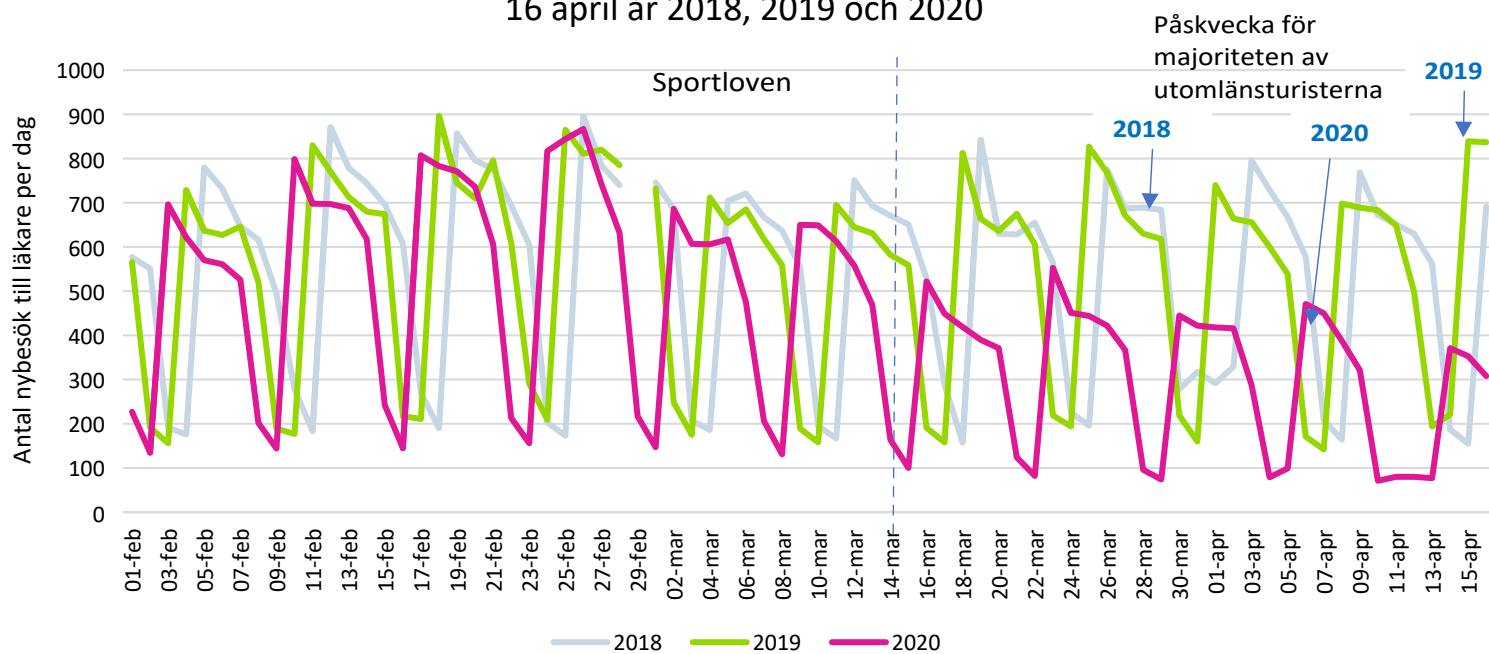



-8444	16226	16869	9900	-6969	-41%
	-21%				



Län	Totaler	2018	2019	2020		
	Antal konta	Antal konta	Antal konta	Antal kontakter		
Totaler	28284	10638	10954	6692		
* - /Län okä	706	368	262	76		
01 - Stockh	2294	1192	820	282		
03 - Uppsal	263	141	91	31		
04 - Södern	111	50	37	24		
05 - Österg	173	91	64	18		
06 - Jönköp	67	27	24	16		
07 - Kronok	56	35	14	7		
08 - Kalmar	59	36	14	9		
09 - Gotlan	39	15	20	4		
10 - Bleking	15	6	6	3		
12 - Skåne l	297	137	117	43		
13 - Hallanc	113	48	46	19		
14 - Västra	485	229	197	59		
17 - Värmla	47	23	16	8		
18 - Örebro	117	56	41	20		
19 - Västma	115	54	50	11		
20 - Dalarn	129	68	38	23		
21 - Gävleb	302	145	109	48		
22 - Väster	390	165	160	65		
23 - Jämtlar	22372	7695	8772	5905		
24 - Västerl	96	40	40	16		
25 - Norrbo	38	17	16	5		
Länsbor	22372	7695	8772	5905	-2867	77%
Utomlänspr	5912	2943	2182	787	-1395	27%
		10638			-4262	

Kontaktdata Antal kontakter

	2018	2019	2020
01-mar	746	732	147
02-mar	685	248	686
03-mar	207	175	607
04-mar	186	712	606
05-mar	704	654	617
06-mar	721	685	475
07-mar	667	618	206
08-mar	637	559	131
09-mar	556	189	650
10-mar	195	158	649
11-mar	167	695	613
12-mar	751	645	558
13-mar	693	631	469
14-mar	671	582	164
15-mar	651	559	100
16-mar	529	191	522
17-mar	288	158	449
18-mar	158	812	419
19-mar	842	664	390

Antal patienter Antal diagnoser Antal kontakter utan remiss

	33957	41066	1617
	702	705	33
	640	633	20
	192	198	1
	175	184	8
	667	659	15
	679	676	31
	628	627	25
	606	584	30
	522	511	15
	182	189	4
	157	159	7
	719	714	27
	672	653	29
	640	616	27
	629	597	28
	508	491	18
	274	285	9
	151	153	4
	813	789	32

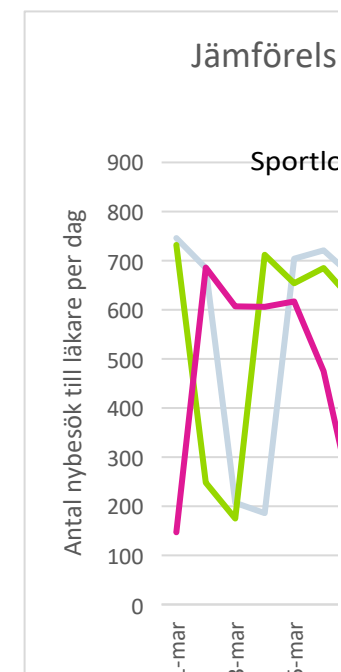



20-mar	630	636	371		608	576	41	
21-mar	628	675	124		599	587	23	
22-mar	655	606	82		622	590	29	
23-mar	565	219	552		543	536	15	
24-mar	225	194	451		215	219	3	
25-mar	196	827	444		187	195	3	
26-mar	775	768	422		738	721	25	
27-mar	687	671	367		660	638	33	
28-mar	689	630	96		653	634	25	
29-mar	684	618	74		647	628	25	
30-mar	278	219	445		259	269		
31-mar	317	160	422		291	301	3	
01-apr	292	740	418		684	684	18	
02-apr	329	664	416		237	243	1	
03-apr	796	656	288		172	172	1	
04-apr	729	600	79		670	667	23	
05-apr	668	539	99		621	613	32	
06-apr	578	171	471		658	632	31	
07-apr	208	142	450		582	574	40	
08-apr	164	698	388		529	512	19	
09-apr	768	689	321		179	183	2	
10-apr	672	683	71		153	154	4	
11-apr	651	649	80		665	645	24	
12-apr	630	499	80		627	600	24	
13-apr	562	194	77		605	574	20	
14-apr	187	221	371		554	535	35	
15-apr	155	839	353		531	530	19	
16-apr	691	837	308		173	181	1	
					152	149	2	
					782	760	21	
	20180416		671	641	35	638	626	39
	20180417	605	582	564	36	608	596	31
	20180418	555	549	519	17	646	628	33

01
03
05

20180419	568	553	519	32	578	559	27
20180420	479	462	439	23	205	215	1
20180421	185	180	183	4	181	190	2
20180422	156	149	149	5	793	783	27
20180423	631	619	580	26	734	728	22
20180424	628	601	561	38	644	623	33
20180425	531	521	492	21	607	588	31
20180426	594	563	542	34	589	553	19
20180427	468	452	410	11	199	214	5
20180428	121	114	118	2	158	153	8
20180429	137	134	130	4	143	143	3
20180430	554	532	495	23	663	623	17
20190401		706	687	21	591	565	24
20190402		644	617	24	587	559	24
20190403		634	622	33	595	570	20
20190404		589	554	32	456	447	11
20190405		514	501	14	198	195	2
20190406		165	164	4	125	123	2
20190407		140	139	2	637	585	14
20190408		676	644	28	633	596	32
20190409		653	621	35	601	562	18
20190410		654	623	23	542	513	21
20190411		622	603	37	453	418	6
20190412		480	463	11	155	152	1
20190413		182	193	1	97	94	1
20190414		213	217	3	503	450	15
20190415		791	788	28	434	388	25
20190416		804	768	43	409	356	18
20190417	760	732	719	21	382	334	19
20190418	699	661	648	38	359	316	16
20190419	287	273	276	8	115	102	3
20190420	297	274	288	3	79	74	1
20190421	215	206	210	2	533	454	28

20190422	196	185	192	2	437	378	29
20190423	622	598	553	25	436	368	16
20190424	608	593	559	35	408	363	15
20190425	588	560	528	25	359	295	10
20190426	557	533	504	18	88	83	3
20190427	172	167	164	4	67	64	1
20190428	143	135	136	1	426	371	15
20190429	699	663	651	37	411	344	24
20190430	616	599	571	30			
20200401		411	334	25			
20200402		406	323	18			
20200403		282	228	11			
20200404		71	75	1			
20200405		84	91	1			
20200406		461	371	12			
20200407		443	369	23			
20200408		380	307	22			
20200409		308	253	24			
20200410		66	65				
20200411		72	65	5			
20200412		71	67	2			
20200413		72	66	1			
20200414		366	279	22			
20200415		343	203	16			
20200416		302	95	23			









Genomsnittligt antal nybesök per dag till läkare i primärvården perioden mars till och med 16 april år 2018, 2019 och 2020

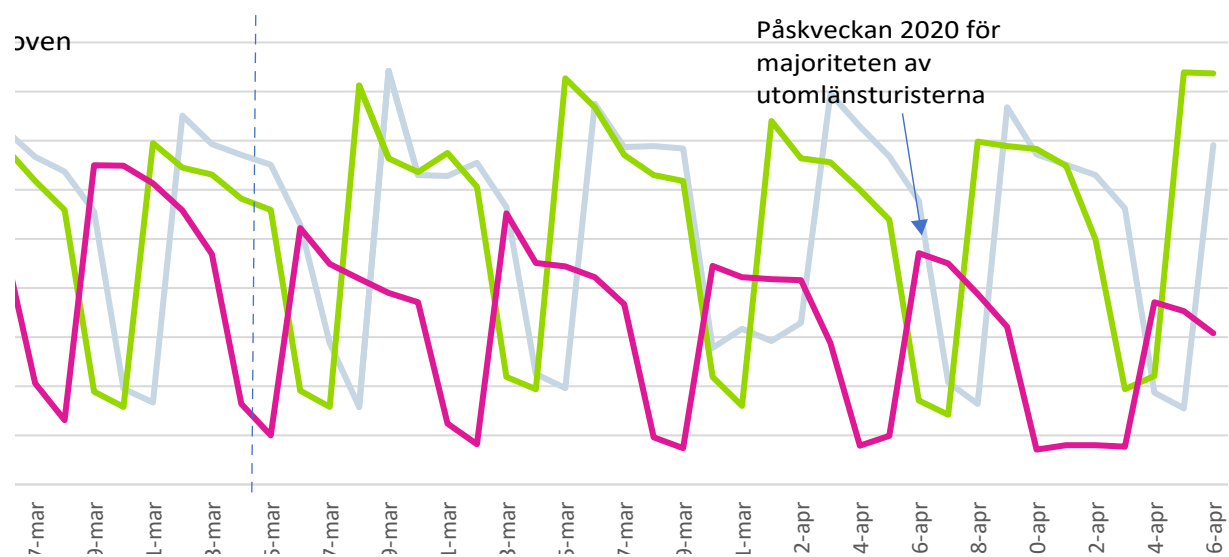

Kontaktdata Antal kontakter

	2018	2019	2020
01-feb	383	404	109
02-feb	405	99	71
03-feb	93	55	489
04-feb	69	478	439
05-feb	510	421	383
06-feb	483	415	407
07-feb	432	433	422
08-feb	364	394	112
09-feb	343	89	85
10-feb	103	82	552
11-feb	78	573	500
12-feb	610	513	507
13-feb	519	488	486
14-feb	502	463	490



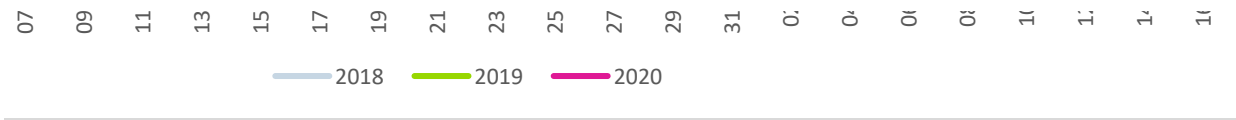

15-feb	474	515	112
16-feb	464	121	85
17-feb	110	102	599
18-feb	96	594	564
19-feb	609	483	548
20-feb	547	475	555
21-feb	520	493	481
22-feb	478	437	140
23-feb	474	130	106
24-feb	103	99	630
25-feb	77	636	617
26-feb	637	586	647
27-feb	540	586	588
28-feb	502	550	515
29-feb			143
01-mar	509	563	78
02-mar	525	142	499
03-mar	116	88	425
04-mar	85	481	419
05-mar	486	429	443
06-mar	485	468	361
07-mar	431	362	132
08-mar	427	411	69
09-mar	393	112	460
10-mar	113	73	434
11-mar	73	480	427
12-mar	497	450	404
13-mar	431	422	362
14-mar	450	375	115
15-mar	439	437	50
16-mar	379	117	341
17-mar	102	69	278
18-mar	65	545	276

19-mar	560	384	264
20-mar	378	393	278
21-mar	384	442	75
22-mar	448	453	35
23-mar	394	109	391
24-mar	116	79	302
25-mar	81	544	295
26-mar	550	500	278
27-mar	460	449	284
28-mar	478	397	53
29-mar	490	463	22
30-mar	194	116	307
31-mar	201	65	276
01-apr	183	496	263
02-apr	211	415	285
03-apr	607	405	228
04-apr	515	377	43
05-apr	463	401	46
06-apr	428	86	343
07-apr	127	58	307
08-apr	65	479	267
09-apr	513	472	228
10-apr	427	457	33
11-apr	423	442	36
12-apr	389	366	41
13-apr	418	108	39
14-apr	85	123	282
15-apr	57	584	252
16-apr	447	560	244
	26623	26961	22752











### Jämförelse antal nybesök per dag till läkare i primärvården perioden 1 feb t o m 16 april år 2018, 2019 och 2020

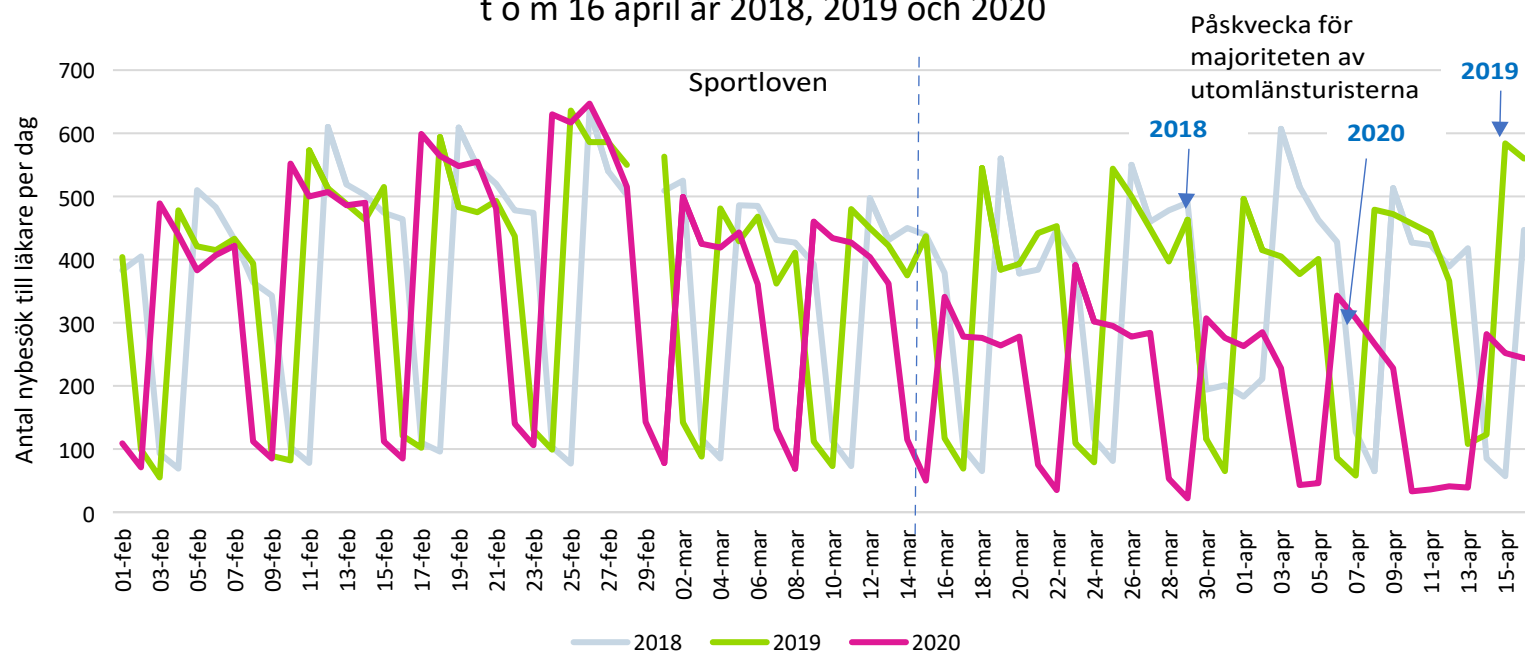

Kontaktid	Antal kontakter	Antal patienter	Antal diagnoser	Antal kontakter utan remiss
Totaler	76336	54996	68135	21
20180201		380	331	
20180202		398	357	
20180203		91	90	
20180204		69	66	
20180205		508	470	
20180206		479	436	
20180207		432	387	



20180208	364	315
20180209	337	293
20180210	100	101
20180211	78	75
20180212	600	553
20180213	513	458
20180214	490	459
20180215	466	411
20180216	453	419
20180217	107	103
20180218	91	90
20180219	602	572
20180220	539	503
20180221	509	468
20180222	462	430
20180223	459	435
20180224	99	102
20180225	75	72
20180226	619	573
20180227	532	490
20180228	485	457
20180301	492	472
20180302	506	474
20180303	109	109
20180304	84	83
20180305	475	442
20180306	471	442
20180307	419	394
20180308	421	377
20180309	383	349
20180310	109	110
20180311	72	66
20180312	493	463

10638	10954	6692	-4262	-39%
-4209	-16%			

20180313	428	394
20180314	444	400
20180315	436	389
20180316	370	343
20180317	97	102
20180318	65	63
20180319	555	511
20180320	374	327
20180321	381	348
20180322	445	385
20180323	392	366
20180324	114	112
20180325	79	80
20180326	539	501
20180327	454	413
20180328	465	424
20180329	478	437
20180330	187	185
20180331	190	188
20180401	178	173
20180402	202	192
20180403	590	541
20180404	510	456
20180405	453	407
20180406	418	378
20180407	121	117
20180408	65	61
20180409	511	461
20180410	423	375
20180411	419	366
20180412	382	334
20180413	407	371
20180414	85	83

20180415	55	54	
20180416	447	402	
20190201	401	371	
20190202	99	97	
20190203	54	51	
20190204	468	416	1
20190205	416	373	
20190206	408	370	
20190207	428	395	
20190208	386	362	2
20190209	84	84	
20190210	81	77	
20190211	559	530	1
20190212	503	454	
20190213	477	448	
20190214	448	425	
20190215	498	473	
20190216	115	113	
20190217	102	98	
20190218	577	540	
20190219	472	445	
20190220	459	424	
20190221	483	461	
20190222	425	405	
20190223	124	125	
20190224	96	96	
20190225	621	574	
20190226	554	543	1
20190227	559	551	
20190228	531	514	
20190301	539	516	
20190302	137	138	
20190303	88	87	

20190304	464	438	
20190305	419	393	
20190306	464	418	
20190307	353	320	1
20190308	404	368	
20190309	110	107	
20190310	73	69	
20190311	472	430	
20190312	446	406	1
20190313	420	367	
20190314	371	330	
20190315	426	409	1
20190316	110	108	
20190317	68	61	
20190318	540	496	1
20190319	382	349	2
20190320	386	353	
20190321	439	398	
20190322	444	408	
20190323	108	107	
20190324	79	75	
20190325	537	503	
20190326	494	462	
20190327	442	403	
20190328	395	357	
20190329	453	403	
20190330	114	113	
20190331	65	61	
20190401	488	448	
20190402	410	372	
20190403	402	372	
20190404	376	335	
20190405	395	363	

20190406	86	80	
20190407	58	56	1
20190408	475	426	1
20190409	457	404	
20190410	451	399	1
20190411	438	397	1
20190412	362	331	
20190413	104	107	
20190414	121	121	
20190415	569	534	
20190416	548	492	3
20200201	108	105	
20200202	71	65	
20200203	478	430	
20200204	433	383	
20200205	377	341	1
20200206	402	363	
20200207	412	383	
20200208	111	110	
20200209	84	85	
20200210	542	519	1
20200211	491	460	
20200212	494	437	
20200213	466	461	
20200214	474	459	
20200215	108	101	
20200216	83	77	
20200217	589	541	
20200218	551	528	
20200219	522	501	
20200220	536	503	
20200221	469	443	
20200222	134	133	

20200223	106	104
20200224	610	551
20200225	591	567
20200226	625	570
20200227	565	526
20200228	497	466
20200229	133	140
20200301	78	75
20200302	490	442
20200303	420	384
20200304	411	376
20200305	432	396
20200306	356	334
20200307	128	127
20200308	69	62
20200309	455	397
20200310	432	384
20200311	423	381
20200312	401	362
20200313	355	312
20200314	110	104
20200315	49	47
20200316	331	273
20200317	277	226
20200318	273	225
20200319	264	211
20200320	274	227
20200321	69	56
20200322	33	28
20200323	382	300
20200324	299	233
20200325	294	222
20200326	273	220

20200327	280	213
20200328	46	44
20200329	21	18
20200330	300	238
20200331	273	200
20200401	261	183
20200402	282	198
20200403	227	172
20200404	39	40
20200405	38	38
20200406	341	248
20200407	307	234
20200408	265	195
20200409	227	172
20200410	28	29
20200411	33	29
20200412	37	34
20200413	37	33
20200414	282	220
20200415	250	169
20200416	241	131

Län	Totaler	2018	2019	2020		
	Antal konta	Antal konta	Antal konta	Antal kontakter		
Totaler	28284	10638	10954	6692		
* - /Län okä	706	368	262	76		
01 - Stockh	2294	1192	820	282		
03 - Uppsal	263	141	91	31		
04 - Södern	111	50	37	24		
05 - Österg	173	91	64	18		
06 - Jönköp	67	27	24	16		
07 - Kronok	56	35	14	7		
08 - Kalmar	59	36	14	9		
09 - Gotlan	39	15	20	4		
10 - Bleking	15	6	6	3		
12 - Skåne l	297	137	117	43		
13 - Hallanc	113	48	46	19		
14 - Västra	485	229	197	59		
17 - Värmla	47	23	16	8		
18 - Örebro	117	56	41	20		
19 - Västma	115	54	50	11		
20 - Dalarn	129	68	38	23		
21 - Gävleb	302	145	109	48		
22 - Väster	390	165	160	65		
23 - Jämtlar	22372	7695	8772	5905		
24 - Västerl	96	40	40	16		
25 - Norrbo	38	17	16	5		
Länsbor	22372	7695	8772	5905	-2867	77%
Utomlänspr	5912	2943	2182	787	-1395	27%
		10638			-4262	



Kontaktdata Antal kontakter

	2018	2019	2020
01-mar	746	732	147
02-mar	685	248	686
03-mar	207	175	607
04-mar	186	712	606
05-mar	704	654	617
06-mar	721	685	475
07-mar	667	618	206
08-mar	637	559	131
09-mar	556	189	650
10-mar	195	158	649
11-mar	167	695	613
12-mar	751	645	558
13-mar	693	631	469
14-mar	671	582	164
15-mar	651	559	100
16-mar	529	191	522
17-mar	288	158	449
18-mar	158	812	419
19-mar	842	664	390

Antal patienter Antal diagnoser Antal kontakter utan remiss

	33957	41066	1617
	702	705	33
	640	633	20
	192	198	1
	175	184	8
	667	659	15
	679	676	31
	628	627	25
	606	584	30
	522	511	15
	182	189	4
	157	159	7
	719	714	27
	672	653	29
	640	616	27
	629	597	28
	508	491	18
	274	285	9
	151	153	4
	813	789	32

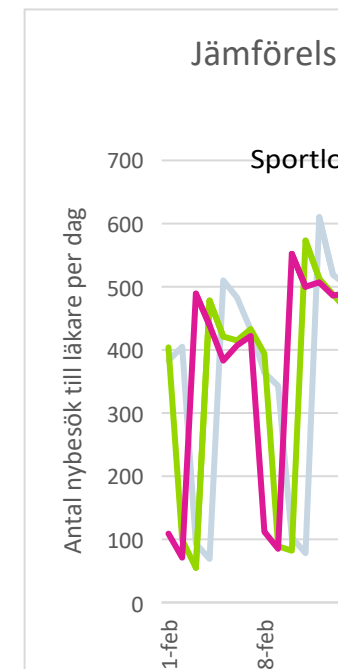

20-mar	630	636	371		608	576	41	
21-mar	628	675	124		599	587	23	
22-mar	655	606	82		622	590	29	
23-mar	565	219	552		543	536	15	
24-mar	225	194	451		215	219	3	
25-mar	196	827	444		187	195	3	
26-mar	775	768	422		738	721	25	
27-mar	687	671	367		660	638	33	
28-mar	689	630	96		653	634	25	
29-mar	684	618	74		647	628	25	
30-mar	278	219	445		259	269		
31-mar	317	160	422		291	301	3	
01-apr	292	740	418		684	684	18	
02-apr	329	664	416		237	243	1	
03-apr	796	656	288		172	172	1	
04-apr	729	600	79		670	667	23	
05-apr	668	539	99		621	613	32	
06-apr	578	171	471		658	632	31	
07-apr	208	142	450		582	574	40	
08-apr	164	698	388		529	512	19	
09-apr	768	689	321		179	183	2	
10-apr	672	683	71		153	154	4	
11-apr	651	649	80		665	645	24	
12-apr	630	499	80		627	600	24	
13-apr	562	194	77		605	574	20	
14-apr	187	221	371		554	535	35	
15-apr	155	839	353		531	530	19	
16-apr	691	837	308		173	181	1	
					152	149	2	
					782	760	21	
	20180416		671	641	35	638	626	39
	20180417	605	582	564	36	608	596	31
	20180418	555	549	519	17	646	628	33



20180419	568	553	519	32	578	559	27
20180420	479	462	439	23	205	215	1
20180421	185	180	183	4	181	190	2
20180422	156	149	149	5	793	783	27
20180423	631	619	580	26	734	728	22
20180424	628	601	561	38	644	623	33
20180425	531	521	492	21	607	588	31
20180426	594	563	542	34	589	553	19
20180427	468	452	410	11	199	214	5
20180428	121	114	118	2	158	153	8
20180429	137	134	130	4	143	143	3
20180430	554	532	495	23	663	623	17
20190401		706	687	21	591	565	24
20190402		644	617	24	587	559	24
20190403		634	622	33	595	570	20
20190404		589	554	32	456	447	11
20190405		514	501	14	198	195	2
20190406		165	164	4	125	123	2
20190407		140	139	2	637	585	14
20190408		676	644	28	633	596	32
20190409		653	621	35	601	562	18
20190410		654	623	23	542	513	21
20190411		622	603	37	453	418	6
20190412		480	463	11	155	152	1
20190413		182	193	1	97	94	1
20190414		213	217	3	503	450	15
20190415		791	788	28	434	388	25
20190416		804	768	43	409	356	18
20190417	760	732	719	21	382	334	19
20190418	699	661	648	38	359	316	16
20190419	287	273	276	8	115	102	3
20190420	297	274	288	3	79	74	1
20190421	215	206	210	2	533	454	28

20190422	196	185	192	2	437	378	29
20190423	622	598	553	25	436	368	16
20190424	608	593	559	35	408	363	15
20190425	588	560	528	25	359	295	10
20190426	557	533	504	18	88	83	3
20190427	172	167	164	4	67	64	1
20190428	143	135	136	1	426	371	15
20190429	699	663	651	37	411	344	24
20190430	616	599	571	30			
20200401		411	334	25			
20200402		406	323	18			
20200403		282	228	11			
20200404		71	75	1			
20200405		84	91	1			
20200406		461	371	12			
20200407		443	369	23			
20200408		380	307	22			
20200409		308	253	24			
20200410		66	65				
20200411		72	65	5			
20200412		71	67	2			
20200413		72	66	1			
20200414		366	279	22			
20200415		343	203	16			
20200416		302	95	23			

























Genomsnittligt antal nybesök per dag till läkare i primärvården perioden mars till och med 16 april år 2018, 2019 och 2020

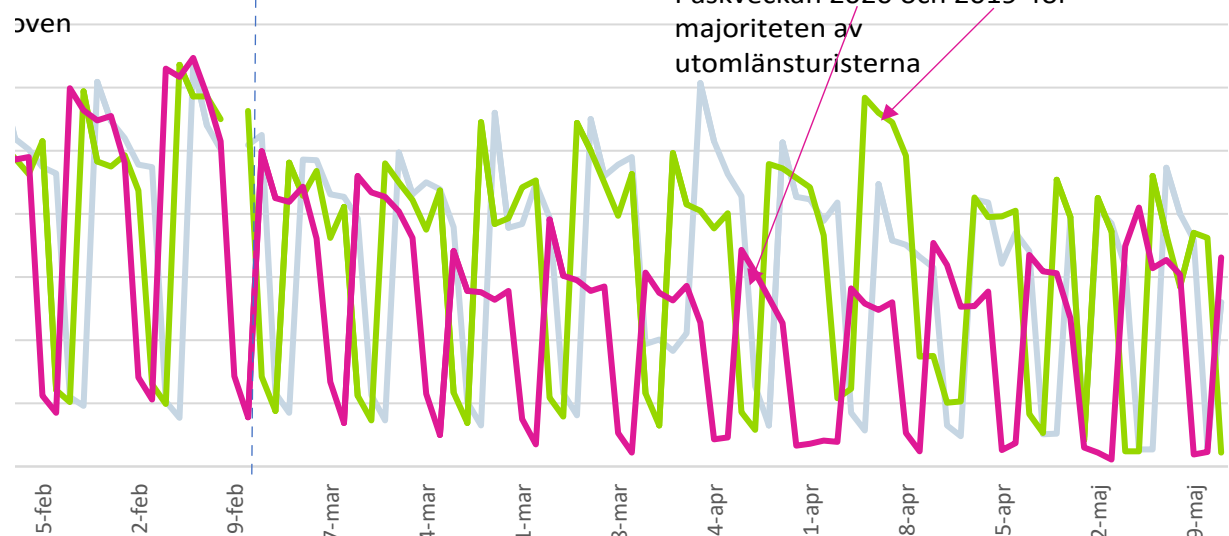

Kontaktdata Antal kontakter

	2018	2019	2020
01-feb	383	404	109
02-feb	405	99	71
03-feb	93	55	489
04-feb	69	478	439
05-feb	510	421	383
06-feb	483	415	407
07-feb	432	433	422
08-feb	364	394	112
09-feb	343	89	85
10-feb	103	82	552
11-feb	78	573	500
12-feb	610	513	507
13-feb	519	488	486
14-feb	502	463	490





15-feb	474	515	112
16-feb	464	121	85
17-feb	110	102	599
18-feb	96	594	564
19-feb	609	483	548
20-feb	547	475	555
21-feb	520	493	481
22-feb	478	437	141
23-feb	474	130	106
24-feb	103	99	630
25-feb	77	636	617
26-feb	637	586	647
27-feb	540	586	588
28-feb	502	550	515
29-feb			143
01-mar	509	563	78
02-mar	525	142	499
03-mar	116	88	425
04-mar	85	481	419
05-mar	486	429	443
06-mar	485	468	361
07-mar	431	362	134
08-mar	427	411	69
09-mar	393	112	460
10-mar	113	73	434
11-mar	73	480	427
12-mar	497	450	404
13-mar	431	422	362
14-mar	450	375	115
15-mar	439	437	50
16-mar	379	117	341
17-mar	102	69	278
18-mar	65	545	276

19-mar	560	384	264
20-mar	378	393	278
21-mar	384	442	75
22-mar	448	453	35
23-mar	394	109	391
24-mar	116	79	302
25-mar	81	544	295
26-mar	550	500	278
27-mar	460	449	285
28-mar	478	397	53
29-mar	490	463	22
30-mar	194	116	307
31-mar	201	65	275
01-apr	183	496	263
02-apr	211	415	286
03-apr	607	405	228
04-apr	515	377	43
05-apr	463	401	46
06-apr	428	86	343
07-apr	127	58	307
08-apr	65	479	267
09-apr	513	472	227
10-apr	427	457	33
11-apr	423	442	36
12-apr	389	366	41
13-apr	418	108	39
14-apr	85	123	282
15-apr	57	584	258
16-apr	447	560	248
17-apr	358	545	260
18-apr	351	492	53
19-apr	332	174	24
20-apr	315	175	354

21-apr	65	101	319
22-apr	48	103	253
23-apr	423	426	254
24-apr	418	395	277
25-apr	321	396	26
26-apr	370	405	37
27-apr	341	83	335
28-apr	51	53	309
29-apr	52	454	306
30-apr	394	395	235
01-maj	47	42	30
02-maj	408	425	22
03-maj	385	372	11
04-maj	316	24	349
05-maj	27	24	410
06-maj	27	460	314
07-maj	473	367	327
08-maj	400	285	304
09-maj	359	370	19
10-maj	30	362	23
11-maj	260	22	331
12-maj	18	21	325
13-maj	32	415	239
14-maj	482	331	287
15-maj	337	332	307
16-maj	327	320	28
17-maj	307	301	29
18-maj	286	32	355
19-maj	26	40	360
20-maj	28	464	282
21-maj	452	414	28
22-maj	354	364	195
23-maj	319	430	28

24-maj	347	372	16
25-maj	333	31	349
26-maj	29	28	337
27-maj	25	442	291
28-maj	435	378	334
29-maj	330	336	263
30-maj	387	36	18
31-maj	378	250	16
01-jun	328	31	392
02-jun	24	23	309
03-jun	34	434	315
04-jun	473	367	295
05-jun	384	315	314
06-jun	34	26	31
07-jun	425	262	25
08-jun	337	19	369
09-jun	25	30	310
10-jun	27	482	307
11-jun	429	432	305
12-jun	362	360	230
13-jun	344	331	28
14-jun	373	319	27
15-jun	296	34	353
16-jun	31	27	333
17-jun	29	437	254
18-jun	373	400	299
19-jun	397	386	35
20-jun	317	355	28
21-jun	333	29	29
22-jun	28	33	325
23-jun	39	33	286
24-jun	35	390	289
25-jun	402	317	245

26-jun	379	351	236
27-jun	328	321	34
28-jun	316	316	27
29-jun	296	30	303
30-jun	37	29	294
01-jul	30	423	216
02-jul	397	329	250
03-jul	367	307	236
04-jul	286	283	27
05-jul	328	301	33
06-jul	285	42	291
07-jul	40	34	255
08-jul	44	352	258
09-jul	360	352	243
10-jul	314	324	222
11-jul	305	319	32
12-jul	302	313	30
13-jul	308	48	295
14-jul	55	46	299
15-jul	45	381	254
16-jul	392	401	248
17-jul	297	330	244
18-jul	312	307	36
19-jul	274	331	19
20-jul	276	50	304
21-jul	32	39	257
22-jul	38	431	266
23-jul	372	335	234
24-jul	322	319	213
25-jul	287	330	29
26-jul	294	325	31
27-jul	280	39	276
28-jul	45	48	250

29-jul	32	380	254
30-jul	357	337	226
31-jul	359	340	196
01-aug	291	347	22
02-aug	271	300	39
03-aug	289	52	263
04-aug	32	30	239
05-aug	31	399	250
	38025	39484	29435

36842 37778 30775

Kontaktdat Antal kontaAntal patie









20200526

333

20200527

288

20200528	329
20200529	259
20200530	17
20200531	13
20200601	384
20200602	309
20200603	312
20200604	292
20200605	310
20200606	23
20200607	18
20200608	368
20200609	307
20200610	302
20200611	300
20200612	227
20200613	23
20200614	21
20200615	350
20200616	327
20200617	251
20200618	296
20200619	30
20200620	22
20200621	23
20200622	323
20200623	281
20200624	286
20200625	242
20200626	236
20200627	27
20200628	23
20200629	301

20200630	293
20200701	215
20200702	249
20200703	236
20200704	22
20200705	27
20200706	288
20200707	252
20200708	255
20200709	240
20200710	220
20200711	26
20200712	26
20200713	292
20200714	296
20200715	252
20200716	244
20200717	243
20200718	30
20200719	17
20200720	299
20200721	257
20200722	264
20200723	233
20200724	212
20200725	26
20200726	28
20200727	273
20200728	250
20200729	254
20200730	224
20200731	196
20200801	22

20200802	33
20200803	263
20200804	238
20200805	242

Jämförelse antal nybesök per dag till läkare i primärvården perioden 1 feb  
t o m 5 aug år 2018, 2019 och 2020

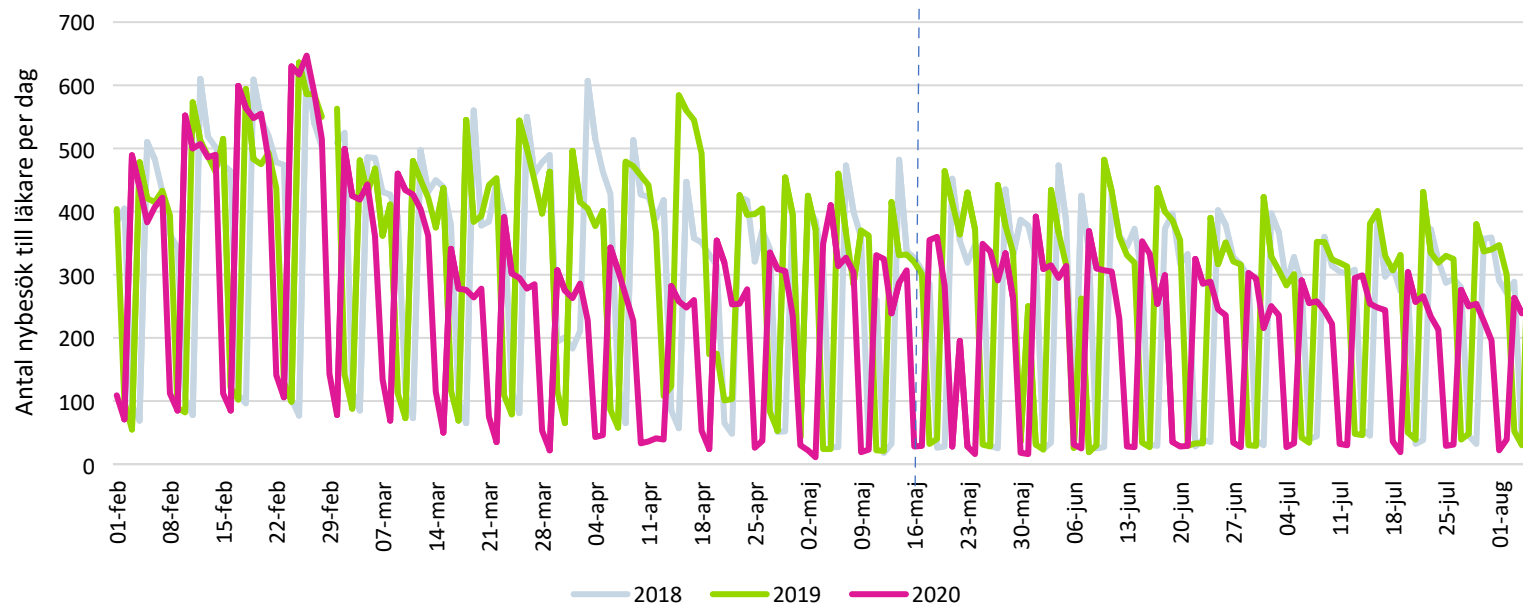

Kontaktid	Antal kontakter	Antal patienter	Antal diagnoser	Antal kontakter utan remiss
Grupp	95052	63831	83842	31
20180201	383	380	331	
20180202	405	398	357	
20180203	93	91	90	
20180204	69	69	66	
20180205	510	508	470	
20180206	483	479	436	
20180207	432	432	387	

20180208	364	364	315
20180209	343	337	293
20180210	103	100	101
20180211	78	78	75
20180212	610	600	553
20180213	519	513	458
20180214	502	490	459
20180215	474	466	411
20180216	464	453	419
20180217	110	107	103
20180218	96	91	90
20180219	609	602	572
20180220	547	539	503
20180221	520	509	468
20180222	478	462	430
20180223	474	459	435
20180224	103	99	102
20180225	77	75	72
20180226	637	619	573
20180227	540	532	490
20180228	502	485	457
20180301	509	492	472
20180302	525	506	474
20180303	116	109	109
20180304	85	84	83
20180305	486	475	442
20180306	485	471	442
20180307	431	419	394
20180308	427	421	377
20180309	393	383	349
20180310	113	109	110
20180311	73	72	66
20180312	497	493	463



20180313	431	428	394
20180314	450	444	400
20180315	439	436	389
20180316	379	370	343
20180317	102	97	102
20180318	65	65	63
20180319	560	555	511
20180320	378	374	327
20180321	384	381	348
20180322	448	445	385
20180323	394	392	366
20180324	116	114	112
20180325	81	79	80
20180326	550	539	501
20180327	460	454	413
20180328	478	465	424
20180329	490	478	437
20180330	194	187	185
20180331	201	190	188
20180401	183	178	173
20180402	211	202	192
20180403	607	590	541
20180404	515	510	456
20180405	463	453	407
20180406	428	418	378
20180407	127	121	117
20180408	65	65	61
20180409	513	511	461
20180410	427	423	375
20180411	423	419	366
20180412	389	382	334
20180413	418	407	371
20180414	85	85	83

14524      15193      9774      -5419      -36%

20180415	57	55	54	
20180416	447	447	402	
20180417	358	355	323	
20180418	351	350	316	
20180419	332	330	283	
20180420	315	312	276	
20180421	65	63	63	3
20180422	48	47	42	
20180423	423	423	377	
20180424	418	417	352	
20180425	321	321	283	
20180426	370	368	319	
20180427	341	337	285	
20180428	51	51	48	
20180429	52	52	48	
20180430	394	393	336	
20180501	47	47	44	
20180502	408	407	361	
20180503	385	383	320	
20180504	316	316	283	
20180505	27	27	26	
20180506	27	27	26	
20180507	473	470	418	
20180508	400	397	338	
20180509	359	358	281	
20180510	30	30	26	
20180511	260	253	223	
20190201	404	401	371	
20190202	99	99	97	
20190203	55	54	51	
20190204	478	468	416	1
20190205	421	416	373	
20190206	415	408	370	

20190207	433	428	395	
20190208	394	386	362	2
20190209	89	84	84	
20190210	82	81	77	
20190211	573	559	530	1
20190212	513	503	454	
20190213	488	477	448	
20190214	463	448	425	
20190215	515	498	473	
20190216	121	115	113	
20190217	102	102	98	
20190218	594	577	540	
20190219	483	472	445	
20190220	475	459	424	
20190221	493	483	461	
20190222	437	425	405	
20190223	130	124	125	
20190224	99	96	96	
20190225	636	621	573	
20190226	586	554	543	1
20190227	586	559	551	
20190228	550	531	514	
20190301	563	539	516	
20190302	142	137	138	
20190303	88	88	87	
20190304	481	464	438	
20190305	429	419	393	
20190306	468	464	418	
20190307	362	353	321	1
20190308	411	404	368	
20190309	112	110	107	
20190310	73	73	69	
20190311	480	472	430	

20190312	450	446	406	1
20190313	422	420	367	
20190314	375	371	330	
20190315	437	426	409	1
20190316	117	110	108	
20190317	69	68	61	
20190318	545	540	496	1
20190319	384	382	349	2
20190320	393	386	353	
20190321	442	439	398	
20190322	453	444	408	
20190323	109	108	107	
20190324	79	79	75	
20190325	544	537	503	
20190326	500	494	462	
20190327	449	442	403	
20190328	397	395	357	
20190329	463	453	403	
20190330	116	114	113	
20190331	65	65	61	
20190401	496	488	448	
20190402	415	410	372	
20190403	405	402	372	
20190404	377	376	335	
20190405	401	395	363	
20190406	86	86	80	
20190407	58	58	56	1
20190408	479	475	426	1
20190409	472	457	404	
20190410	457	451	399	1
20190411	442	438	397	1
20190412	366	362	331	
20190413	108	104	107	

38025	39484	29435	-10049	-25%
-10049	-0,2545082			

20190414	123	121	121	
20190415	584	569	534	
20190416	560	548	492	3
20190417	545	536	505	
20190418	492	476	443	
20190419	174	169	166	
20190420	175	167	168	
20190421	101	98	99	
20190422	103	101	99	
20190423	426	418	357	
20190424	395	394	349	1
20190425	396	391	337	
20190426	405	397	353	
20190427	83	82	79	
20190428	53	52	49	
20190429	454	451	410	2
20190430	395	392	351	1
20190501	42	42	31	
20190502	425	425	381	
20190503	372	369	331	
20190504	24	24	23	
20190505	24	24	24	
20190506	460	457	397	
20190507	367	367	333	
20190508	285	283	240	
20190509	370	369	317	
20190510	362	361	306	3
20190511	22	22	20	
20200201	109	108	105	
20200202	71	71	65	
20200203	489	478	430	
20200204	439	433	383	
20200205	383	377	341	1

20200206	407	402	363
20200207	422	412	384
20200208	112	111	110
20200209	85	84	85
20200210	552	542	519
20200211	500	491	460
20200212	507	494	437
20200213	486	466	461
20200214	490	474	459
20200215	112	108	101
20200216	85	83	77
20200217	599	589	541
20200218	564	551	529
20200219	548	522	501
20200220	555	536	503
20200221	481	469	444
20200222	141	135	134
20200223	106	106	104
20200224	630	610	551
20200225	617	591	567
20200226	647	625	571
20200227	588	565	526
20200228	515	497	468
20200229	143	133	140
20200301	78	78	75
20200302	499	490	443
20200303	425	420	384
20200304	419	411	376
20200305	443	432	396
20200306	361	356	334
20200307	134	129	129
20200308	69	69	62
20200309	460	455	397

1

-7003      -19%

Antal diagn Antal kontakter utan remiss

20200310	434	432	384
20200311	427	423	383
20200312	404	401	362
20200313	362	355	312
20200314	115	110	104
20200315	50	49	47
20200316	341	331	273
20200317	278	277	226
20200318	276	273	225
20200319	264	264	211
20200320	278	274	227
20200321	75	69	56
20200322	35	33	28
20200323	391	382	300
20200324	302	299	233
20200325	295	294	222
20200326	278	273	220
20200327	285	281	213
20200328	53	46	44
20200329	22	21	18
20200330	307	300	240
20200331	275	272	200
20200401	263	261	183
20200402	286	283	201
20200403	228	227	172
20200404	43	39	40
20200405	46	38	38
20200406	343	341	254
20200407	307	307	236
20200408	267	265	199
20200409	227	226	175
20200410	33	28	29
20200411	36	33	30

20200412	41	37	34
20200413	39	37	33
20200414	282	282	228
20200415	258	256	193
20200416	248	245	179
20200417	260	259	201
20200418	53	46	32
20200419	24	24	23
20200420	354	352	276
20200421	319	317	243
20200422	253	253	197
20200423	254	250	205
20200424	277	273	189
20200425	26	24	25
20200426	37	33	32
20200427	335	331	249
20200428	309	308	235
20200429	306	304	226
20200430	235	233	159
20200501	30	25	26
20200502	22	21	12
20200503	11	8	9
20200504	349	342	284
20200505	410	408	301
20200506	314	312	232
20200507	327	324	209
20200508	304	304	204
20200509	19	16	12
20200510	23	22	6
20200511	331	328	142
20200509	19	16	12
20200510	23	22	6
20200511	331	328	142





266  
242

225  
196  
17  
14  
308  
261  
245  
259  
256  
29  
11  
308  
262  
231  
251  
177  
21  
27  
296  
270  
213  
237  
20  
26  
19  
278  
250  
248  
216  
191  
24  
20  
260

258  
183  
204  
200  
24  
24  
249  
215  
204  
202  
183  
27  
21  
249  
252  
212  
206  
212  
32  
18  
250  
217  
213  
192  
181  
21  
20  
233  
212  
208  
192  
159  
19

31  
201  
171  
108

Län	Totaler	2018	2019	2020		
	Antal konta	Antal konta	Antal konta	Antal kontakter		
Totaler	28284	10638	10954	6692		
* - /Län okä	706	368	262	76		
01 - Stockh	2294	1192	820	282		
03 - Uppsal	263	141	91	31		
04 - Södern	111	50	37	24		
05 - Österg	173	91	64	18		
06 - Jönköp	67	27	24	16		
07 - Kronok	56	35	14	7		
08 - Kalmar	59	36	14	9		
09 - Gotlan	39	15	20	4		
10 - Bleking	15	6	6	3		
12 - Skåne l	297	137	117	43		
13 - Hallanc	113	48	46	19		
14 - Västra	485	229	197	59		
17 - Värmla	47	23	16	8		
18 - Örebro	117	56	41	20		
19 - Västma	115	54	50	11		
20 - Dalarn	129	68	38	23		
21 - Gävleb	302	145	109	48		
22 - Väster	390	165	160	65		
23 - Jämtlar	22372	7695	8772	5905		
24 - Västerl	96	40	40	16		
25 - Norrbö	38	17	16	5		
Länsbor	22372	7695	8772	5905	-2867	77%
Utomlänspr	5912	2943	2182	787	-1395	27%
		10638			-4262	

Avstämning Väntande Antal inom Antal inom Antal inom Andel inom Andel inom Andel inom 0-90 dagar

Totaler	8391	1033	2244	3376	12	27	40	Patientvald
jan-18	96	3	19	29	3	20	30	jan-18 96
feb-18	88	5	10	20	6	11	23	feb-18 88
mar-18	103	6	19	28	6	18	27	mar-18 103
apr-18	117	3	22	38	3	19	32	apr-18 117
maj-18	106	4	16	32	4	15	30	maj-18 106
jun-18	98	4	13	22	4	13	22	jun-18 98
jul-18	119	5	13	27	4	11	23	jul-18 119
aug-18	131	6	12	24	5	9	18	aug-18 131
sep-18	165	20	34	41	12	21	25	sep-18 165
okt-18	140	8	21	30	6	15	21	okt-18 140
nov-18	164	14	39	54	9	24	33	nov-18 164
dec-18	168	13	31	54	8	18	32	dec-18 168
jan-19	197	14	34	64	7	17	32	jan-19 197
feb-19	164	9	26	41	5	16	25	feb-19 164
mar-19	170	13	32	53	8	19	31	mar-19 170
apr-19	161	17	37	58	11	23	36	apr-19 161
maj-19	161	8	28	54	5	17	34	maj-19 161
jun-19	160	4	12	38	3	8	24	jun-19 160
jul-19	189	2	12	28	1	6	15	jul-19 189
aug-19	185	6	10	21	3	5	11	aug-19 185
sep-19	183	9	15	19	5	8	10	sep-19 183
okt-19	199	10	21	35	5	11	18	okt-19 199
nov-19	194	9	28	45	5	14	23	nov-19 194
dec-19	212	8	28	51	4	13	24	dec-19 212
jan-20	210	10	27	48	5	13	23	jan-20 210
feb-20	214	15	36	51	7	17	24	feb-20 214
mar-20	1262	313	599	762	25	47	60	mar-20 1262

apr-20	1479	254	538	818	17	36	55
maj-20	1556	241	512	791	15	33	51

apr-20	1479
maj-20	1556



## I väntan

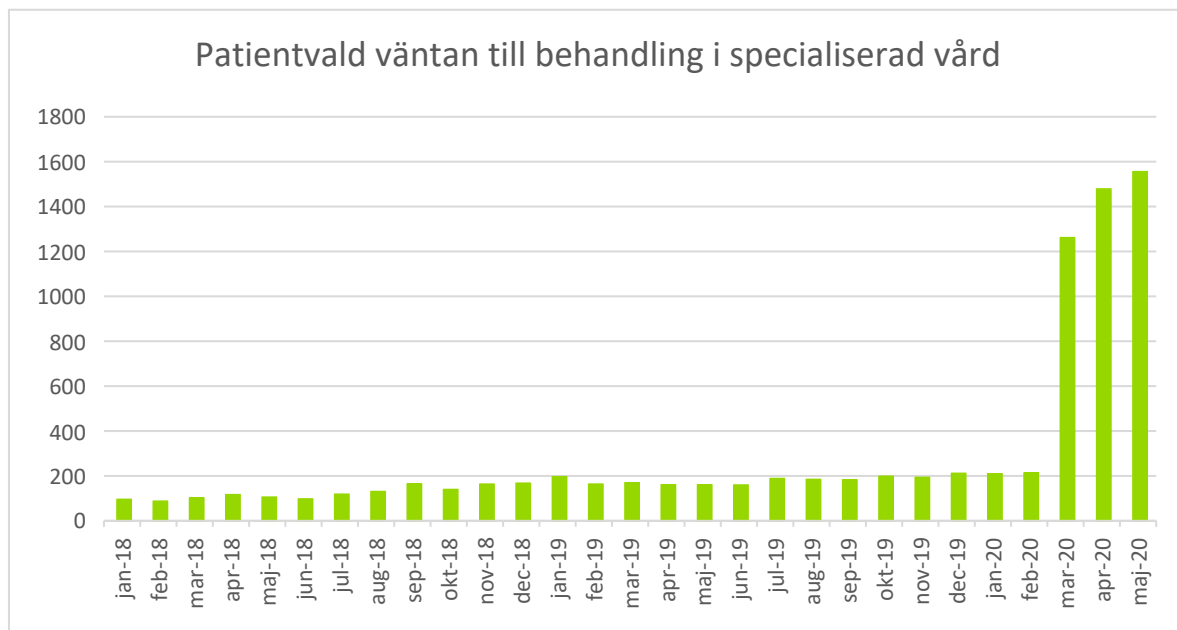

Väntande på första besök

Avstämning	Väntande	Antal inom 0-30 d	Antal inom 31-60 d	Antal inom 0-90 dagar	Andel inom 0-30 d	Andel inom 31-60 d	Andel inom 0-90 dagar
Totaler	129290	34847	58849	77268	27	46	60
jan-20	3221	1254	2001	2447	39	62	76
feb-20	3568	1410	2169	2687	40	61	75
mar-20	3396	1065	2009	2554	31	59	75
apr-20	3240	672	1447	2201	21	45	68
maj-20	3162	674	1209	1963	21	38	62

Genomfört första besök

Avstämning År-Månad

Avstämning	Genomfört	Antal inom 0-30 d	Antal inom 31-60 d	Antal inom 0-90 dagar	Andel inom 0-30 d	Andel inom 31-60 d	Andel inom 0-90 dagar
jan-18	1951	1061	1447	1608	54	74	82
feb-18	2096	1111	1345	1570	53	64	75
mar-18	1984	1131	1416	1506	57	71	76
apr-18	1784	959	1301	1476	54	73	83
maj-18	1955	987	1340	1493	50	69	76
jun-18	1505	930	1170	1279	62	78	85
jul-18	1283	897	1050	1145	70	82	89
aug-18	1431	774	967	1117	54	68	78
sep-18	1705	790	971	1101	46	57	65
okt-18	2063	862	1153	1272	42	56	62
nov-18	1952	842	1151	1317	43	59	67
dec-18	1510	682	917	1053	45	61	70
jan-19	2088	879	1253	1451	42	60	69
feb-19	2036	881	1118	1308	43	55	64
mar-19	1916	857	1159	1273	45	60	66
apr-19	1797	819	1108	1282	46	62	71

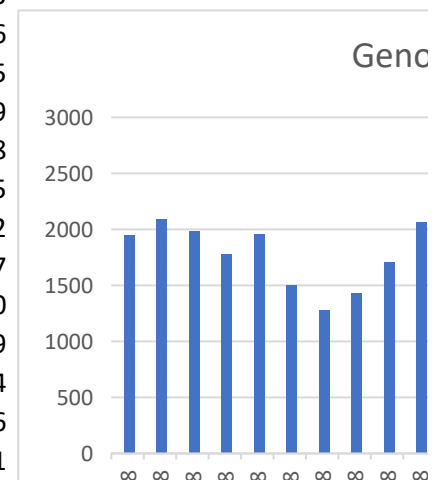

maj-19	1818	840	1142	1335	46	63	73
jun-19	1617	759	1025	1148	47	63	71
jul-19	1327	804	1003	1105	61	76	83
aug-19	1267	684	896	1002	54	71	79
sep-19	1892	897	1086	1234	47	57	65
okt-19	2444	984	1268	1435	40	52	59
nov-19	1382	599	787	930	43	57	67
dec-19	1744	789	1072	1239	45	61	71
jan-20	1760	710	1136	1321	40	65	75
feb-20	2090	816	1057	1298	39	51	62
mar-20	1946	842	1130	1286	43	58	66
apr-20	1117	568	767	880	51	69	79
maj-20	509	215	283	371	42	56	73

jan-1{  
feb-1{  
mar-1{  
apr-1{  
maj-1{  
jun-1{  
jul-1{  
aug-1{  
sep-1{  
okt-1{

	2018	2019	2020
jan	1951	2088	1760
feb	2096	2036	2090
mars	1984	1916	1946
april	1784	1797	1117

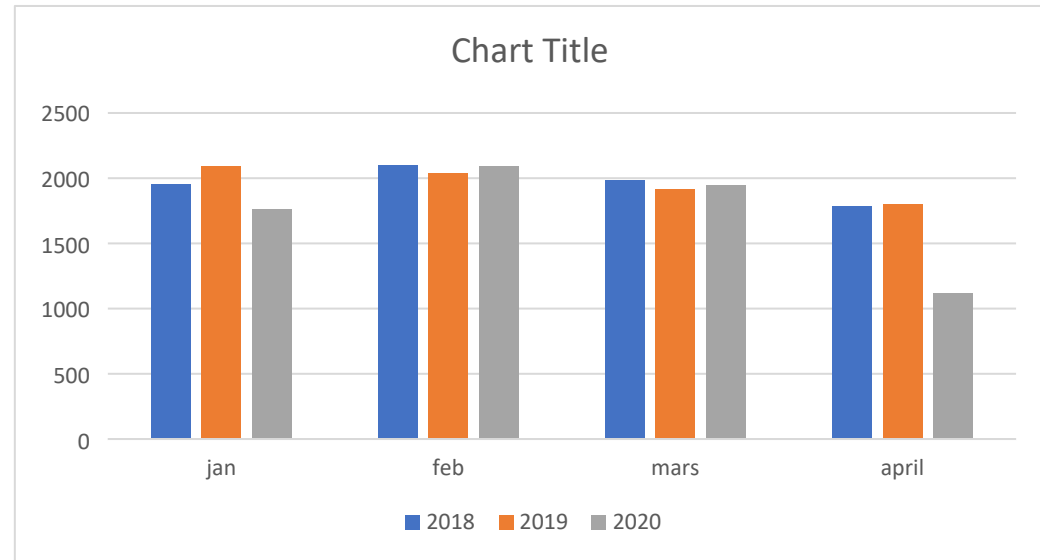



	Väntande	Genomförd	Patientvald väntan
Jan	3221	1760	307
Feb	3568	2090	324
Mars	3396	1946	480
April	3240	1117	475

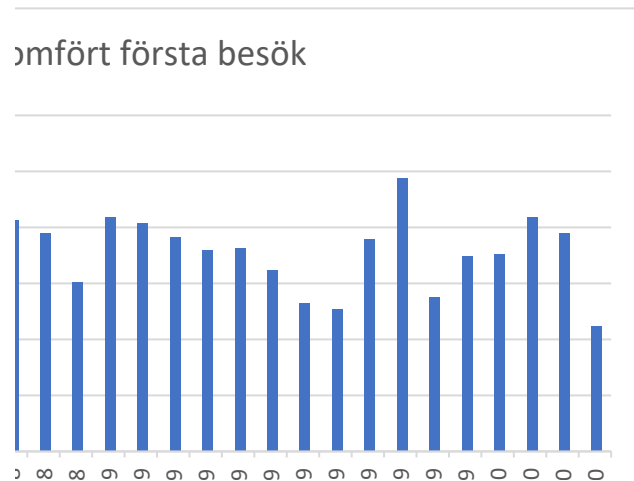
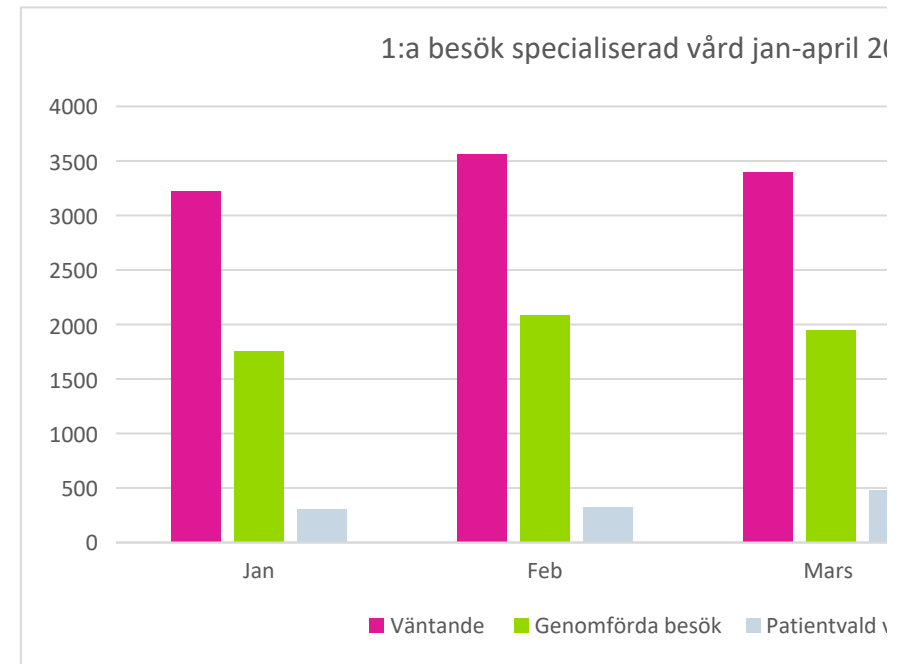

nov-18  
 dec-18  
 jan-19  
 feb-19  
 mar-19  
 apr-19  
 maj-19  
 jun-19  
 jul-19  
 aug-19  
 sep-19  
 okt-19  
 nov-19  
 dec-19  
 jan-20  
 feb-20  
 mar-20  
 apr-20

### PATIENTVALD VÄNTAN

Avstämning Väntande Antal inom Antal inom Antal inom Andel inom Andel inom Andel inom 0-90 dagar

Totaler	9643	826	1839	2818	9	19	29
jan-18	331	44	89	129	13	27	39
feb-18	359	35	72	105	10	20	29
mar-18	309	27	78	103	9	25	33
apr-18	321	29	65	106	9	20	33
maj-18	340	49	90	124	14	26	36
jun-18	294	28	74	106	10	25	36
jul-18	329	28	65	108	9	20	33
aug-18	338	28	53	77	8	16	23
sep-18	276	19	41	62	7	15	22
okt-18	299	31	54	73	10	18	24
nov-18	297	26	56	79	9	19	27
dec-18	289	20	56	85	7	19	29
jan-19	328	23	49	81	7	15	25
feb-19	340	32	66	91	9	19	27
mar-19	350	35	82	112	10	23	32
apr-19	303	25	52	90	8	17	30
maj-19	303	22	54	79	7	18	26
jun-19	335	31	62	99	9	19	30
jul-19	326	16	43	74	5	13	23
aug-19	330	24	45	72	7	14	22
sep-19	295	25	61	76	8	21	26
okt-19	318	37	62	91	12	19	29
nov-19	333	27	65	101	8	20	30
dec-19	246	22	58	88	9	24	36
jan-20	307	36	72	105	12	23	34
feb-20	324	35	63	101	11	19	31
mar-20	480	42	119	169	9	25	35

apr-20	475	16	48	117	3	10	25
maj-20	468	14	45	115	3	10	25

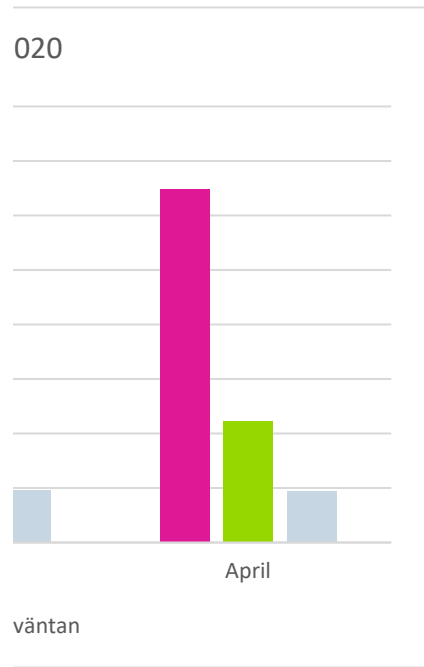



## Väntande till behandling

Avstämning Väntande Antal inom Antal inom Antal inom Andel inom Andel inom Andel inom 0-90 dagar

	Väntande	Antal inom 0-30 dagar	Antal inom 31-60 dagar	Antal inom 61-90 dagar	Andel inom 0-30 dagar	Andel inom 31-60 dagar	Andel inom 61-90 dagar
Totaler	91366	20779	36303	48423	23	40	53
jan-18	3215	749	1296	1894	23	40	59
feb-18	3325	818	1364	1831	25	41	55
mar-18	3309	768	1362	1815	23	41	55
apr-18	3248	791	1354	1778	24	42	55
maj-18	3396	885	1511	1916	26	44	56
jun-18	3438	734	1398	1909	21	41	56
jul-18	3578	450	1049	1692	13	29	47
aug-18	3572	612	997	1485	17	28	42
sep-18	3256	833	1272	1527	26	39	47
okt-18	3319	878	1468	1812	26	44	55
nov-18	3280	821	1467	1876	25	45	57
dec-18	3249	691	1330	1785	21	41	55
jan-19	3071	743	1184	1660	24	39	54
feb-19	3050	897	1363	1649	29	45	54
mar-19	3280	837	1517	1847	26	46	56
apr-19	3283	774	1395	1877	24	42	57
maj-19	3339	794	1422	1859	24	43	56
jun-19	3421	663	1319	1798	19	39	53
jul-19	3602	473	1057	1680	13	29	47
aug-19	3716	572	982	1500	15	26	40
sep-19	3609	740	1165	1497	21	32	41
okt-19	3407	958	1560	1859	28	46	55
nov-19	3181	903	1587	1966	28	50	62
dec-19	2694	772	1284	1659	29	48	62
jan-20	2869	738	1295	1658	26	45	58
feb-20	2980	973	1446	1815	33	49	61
mar-20	1916	429	826	1012	22	43	53
apr-20	1871	232	591	920	12	32	49

	Väntande	Genomförd	Patientvald
Jan	2869	992	210
Feb	2980	1095	214
Mars	1916	916	1262
April	1871	429	1479

maj-20	1892	251	442	847	13	23	45
--------	------	-----	-----	-----	----	----	----

### Genomförd behandling

Avstämning	Väntande	Antal inom	Antal inom	Antal inom	Andel inom	Andel inom	Andel inom	0-90 dagar	Avstämning	Väntande	Antal inom	Antal inom	Antal inom
Totaler	21138	8277	11788	14404	39	56	68		Totaler	8406	1043	2242	3382
jan-18	814	268	440	525	33	54	64		jan-18	96	3	19	29
feb-18	683	251	348	434	37	51	64		feb-18	88	5	10	20
mar-18	767	301	428	494	39	56	64		mar-18	103	6	19	28
apr-18	706	278	390	461	39	55	65		apr-18	117	3	22	38
maj-18	802	271	399	506	34	50	63		maj-18	106	4	16	32
jun-18	614	263	381	446	43	62	73		jun-18	98	4	13	22
jul-18	363	241	288	304	66	79	84		jul-18	119	5	13	27
aug-18	340	148	168	211	44	49	62		aug-18	131	6	12	24
sep-18	901	245	323	406	27	36	45		sep-18	165	20	34	41
okt-18	905	310	442	514	34	49	57		okt-18	140	8	21	30
nov-18	831	279	444	536	34	53	65		nov-18	164	14	39	54
dec-18	638	278	382	476	44	60	75		dec-18	168	13	31	54
jan-19	885	272	441	579	31	50	65		jan-19	197	14	34	64
feb-19	890	341	490	626	38	55	70		feb-19	164	9	26	41
mar-19	751	344	496	591	46	66	79		mar-19	170	13	32	53
apr-19	790	346	484	621	44	61	79		apr-19	161	17	37	58
maj-19	771	264	415	565	34	54	73		maj-19	161	8	28	54
jun-19	668	281	390	518	42	58	78		jun-19	160	4	12	38
jul-19	378	214	252	285	57	67	75		jul-19	189	2	12	28
aug-19	514	222	293	361	43	57	70		aug-19	185	6	10	21
sep-19	781	243	328	405	31	42	52		sep-19	183	9	15	19
okt-19	1066	324	462	545	30	43	51		okt-19	199	10	21	35
nov-19	972	337	529	641	35	54	66		nov-19	194	9	28	45
dec-19	750	318	478	586	42	64	78		dec-19	212	8	28	51
jan-20	992	384	592	755	39	60	76		jan-20	210	10	27	48
feb-20	1095	453	613	785	41	56	72		feb-20	214	15	36	51
mar-20	916	443	665	749	48	73	82		mar-20	1262	313	599	762
apr-20	429	272	324	367	63	76	86		apr-20	1479	254	538	818

maj-20	126	86	103	112	68	82	89	maj-20	1571	251	510	797
--------	-----	----	-----	-----	----	----	----	--------	------	-----	-----	-----

I väntan

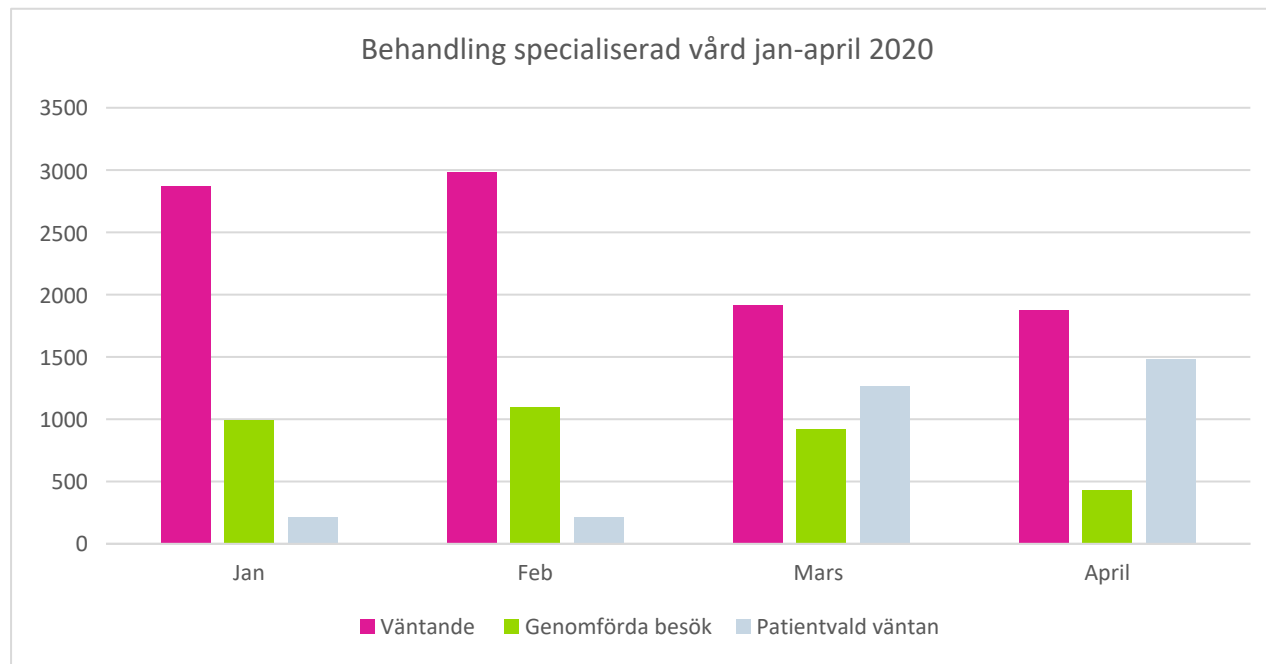

Andel inomAndel inomAndel inom 0-90 dagar

12	27	40
3	20	30
6	11	23
6	18	27
3	19	32
4	15	30
4	13	22
4	11	23
5	9	18
12	21	25
6	15	21
9	24	33
8	18	32
7	17	32
5	16	25
8	19	31
11	23	36
5	17	34
3	8	24
1	6	15
3	5	11
5	8	10
5	11	18
5	14	23
4	13	24
5	13	23
7	17	24
25	47	60
17	36	55

16

32

51

## Kvalificerad telefonrådgivning primärvården

### Antal kontakter

### Läkarbesök Sjukvårdande behandling

2020-01	7	10	17
2020-02	20	23	43
2020-03	33	30	63
2020-04	34	31	65
2020-05	34	31	65
2020-06	30	29	59
2020-07	28	31	59
2020-08	26	37	63
2020-09	52	29	81
2020-10	33	30	63
2020-11	41	34	75
2020-12	135	39	174
2020-13	192	49	241
2020-14	193	68	261
2020-15	267	59	326
2020-16	263	50	313
2020-17	316	77	393
2020-18	241	53	294
2020-19	333	64	397

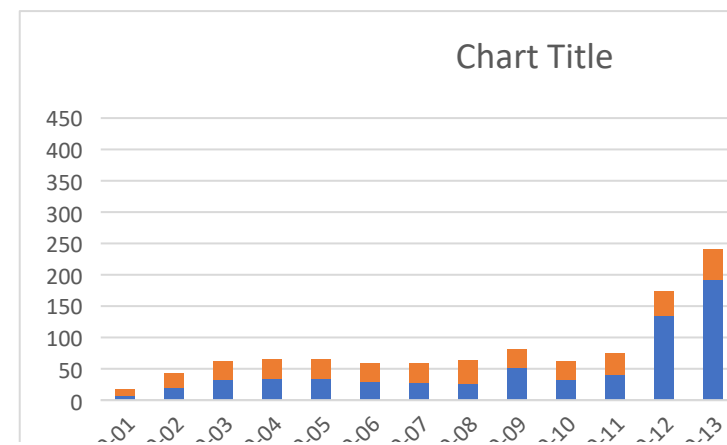

2020~  
2020~  
2020~  
2020~  
2020~  
2020~  
2020~  
2020~  
2020~  
2020~  
2020~  
2020~  
20

■ Läkarbesök ■ Sjukvårdande behandling



## Produktkod kvalificerad telefonrådgivning



Vårdtjänst	Antal kontakter	Antal patienter	Antal diagnoser	Antal kontakter utan recept	År-Vecka	Antal kontakter
Totaler	3201	2686	931	0	Totaler	985
Administration 30 min	1	1		0	jan-20	4
Akut 10 min	2	2	1	0	feb-20	8
Akut 15 min	1	1		0	mar-20	17
Akut 20 min	10	10	4	0	apr-20	16
Akut 30 min	13	13	4	0	maj-20	11
Diabetesmottagning 30 min	8	8	5	0	jun-20	17
Diabetesmottagning 40 min	1	1	1	0	jul-20	9
Diabetesmottagning 60 min	52	52	29	0	aug-20	22
Egen mottagning	16	16	3	0	sep-20	22
Egen mottagning 30 min	2	2		0	okt-20	19
Egen mottagning 45 min	2	2		0	nov-20	23
Egen mottagning 60 min	1	1		0	dec-20	83
Mottagning 10 min	3	3		0	2020-13	124
Mottagning 15 min	4	4		0	2020-14	116
Mottagning 20 min	13	13	2	0	2020-15	115
Mottagning 30 min	88	86	17	0	2020-16	99
Mottagning 40 min	25	25	8	0	2020-17	117
Mottagning 60 min	45	35	8	0	2020-18	55
Mödrahälsovård 30 min	1	1		0	2020-19	80
Nybesök 30 min	3	3	1	0	2020-20	28
Nybesök 40 min	1	1		0		
Nybesök 60 min	4	4	1	0		
Receptförnyelse 10 min	1	1		0		
Receptförnyelse 5 min	3	3		0		
Subakut 15 min	1	1	1	0		
Subakut 20 min	6	6	1	0		
Subakut 40 min	1	1	1	0		
<b>Telefontid bokningsbar 10 min</b>	<b>610</b>	<b>569</b>	<b>287</b>	<b>0</b>		

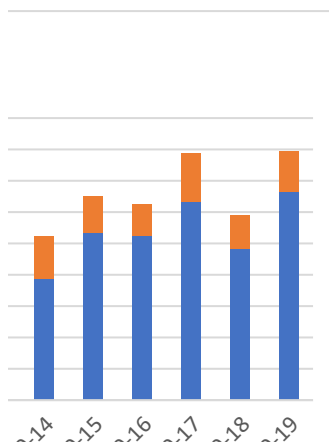

20--  
2020--  
2020--  
2020--  
2020--  
2020--

ng

<b>Telefontid bokningsbar 15 min</b>	<b>341</b>	<b>302</b>	<b>5</b>	<b>0</b>
<b>Telefontid bokningsbar 20 min</b>	<b>644</b>	<b>591</b>	<b>270</b>	<b>0</b>
<b>Telefontid bokningsbar 30 min</b>	<b>478</b>	<b>389</b>	<b>117</b>	<b>0</b>
<b>Telefontid bokningsbar 45 min</b>	<b>143</b>	<b>134</b>	<b>2</b>	<b>0</b>
Vaccinationsmottagning 10 min	3	3		0
Videomöte 30 min	6	6	2	0
Videomöte 60 min	5	5	1	0
Vårdtjänst vid skapande av vårdkontakt	663	620	160	0

## Utan telefontid

## Vårdtjänst telefontid och distansbesök



Antal patienter	Antal diagnoser	Antal kontakter utan re	Vårdtjänst	Antal kontakter	Antal patienter	Antal diagnoser	Antal kontakter	Produktkod	Antal kontakter	Antal patienter	Antal diagnoser
911	250	0	Grupp	4685	3786	1034	0	Totaler	4685	3786	1034
4		0	Telefon 30 min	5	5	2		022-Barn a	1	1	1
8	2	0	Telefon 60 min	2	1			023-Läkarb	1	1	1
17	3	0	Telefonrecept 10 min	367	303			025-Läkarb	4	4	
16	3	0	Telefontid	2	2			026-Läkarb	96	94	36
11	4	0	Telefontid bokningsbar	1994	1724	474		027-Läkarb	69	67	54
17	1	0	Telefontid bokningsbar	444	388	7		029-Sjukvår	3	3	
9	1	0	Telefontid bokningsbar	987	892	340		030-Vuxen	2	2	
22	4	0	Telefontid bokningsbar	637	505	153		031-Kvalific	2227	1901	684
21	2	0	Telefontid bokningsbar	148	137	2		032-Läkarb	2	2	
19	3	0	Telefontid ej bokningsbar	3	3			034-Telefor	1321	1072	18
23	4	0	Videomöte 30 min	41	38	28		035-Läkarir	78	75	19
80	13	0	Videomöte 40 min	2	2	1		037-Barn a	21	17	
123	34	0	Videomöte 60 min	48	29	26		038-Barn a	184	170	60
112	30	0	Vård på distans 15 min	5	4	1		039-Vuxen	94	90	8
114	30	0						040-Vuxen	177	173	42
98	30	0						045-Vuxen	11	11	1
116	32	0						046-Avgifts	236	173	60
55	20	0						051-Fysiote	42	33	10
79	22	0						052-Sjukvår	115	79	40
28	12	0						054-Fysiote	1	1	



**Utan kvalificerad telefonrådgivning**

**Summa möten på distans**

**Totalt antal möten**

Antal kontakter utan re	År-Vecka	Antal konta	Antal patie	Antal diagn	Antal kontakter utan remiss		År-Vecka	Antal konta	Antal patie
0	Totaler	2458	2017	350	0	Möte på distans (video	Totaler	201589	71989
0	jan-20	42	42	1	0	2020-01	jan-20	4332	3941
0	feb-20	106	105	2	0	2020-02	feb-20	11090	9398
0	mar-20	113	112	4	0	2020-03	mar-20	11873	10071
0	apr-20	103	102	4	0	2020-04	apr-20	12294	10432
0	maj-20	96	95	4	0	2020-05	maj-20	12310	10407
0	jun-20	97	96	5	0	2020-06	jun-20	12465	10488
0	jul-20	105	105	1	0	2020-07	jul-20	12946	10874
0	aug-20	91	91	2	0	2020-08	aug-20	13090	11068
0	sep-20	93	92	2	0	2020-09	sep-20	13373	11238
0	okt-20	97	97	4	0	2020-10	okt-20	10991	9418
0	nov-20	133	131	3	0	2020-11	nov-20	12290	10371
0	dec-20	151	150	6	0	2020-12	dec-20	9562	8289
0	2020-13	144	141	32	0	2020-13	2020-13	9321	8067
0	2020-14	157	155	30	0	2020-14	2020-14	9300	8066
0	2020-15	131	129	28	0	2020-15	2020-15	7865	6830
0	2020-16	136	134	29	0	2020-16	2020-16	6930	6099
0	2020-17	193	190	51	0	2020-17	2020-17	9390	8080
0	2020-18	177	174	68	0	2020-18	2020-18	7926	6922
0	2020-19	225	222	63	0	2020-19	2020-19	10009	8591
0	2020-20	68	68	11	0				3928



Antal diagn Antal kontakter utan remiss

68973	26	
1696	3	0,001616
3276	7	0,001803
3416	3	0,002779
3748	1	0,002766
3911	2	0,002762
4041	7	0,002407
4645	2	0,002163
4993	1	0,001986
5299		0,003888
4144		0,003002
4379		0,003336
2865		0,014118
3241		0,020599
3013		0,020753
2641		0,033948
2253		0,037951
3412		0,033653
2869		0,030406
3781		0,03327
1350		

Läkarbesök totalt

År-Vecka

År-Vecka	Totaler	nybesök	återbesök	Totaler
	Antal konta	Antal konta	Antal kontakter	
Totaler	86845	38258	48587	
2020-01	2274	1401	873	2020-01
2020-02	4786	2087	2699	2020-02
2020-03	4711	2037	2674	2020-03
2020-04	4989	2289	2700	2020-04
2020-05	5116	2367	2749	2020-05
2020-06	5141	2337	2804	2020-06
2020-07	5404	2732	2672	2020-07
2020-08	5622	2994	2628	2020-08
2020-09	6068	3218	2850	2020-09
2020-10	4680	2350	2330	2020-10
2020-11	5068	2252	2816	2020-11
2020-12	4692	1547	3145	2020-12
2020-13	4373	1626	2747	2020-13
2020-14	4094	1448	2646	2020-14
2020-15	3471	1254	2217	2020-15
2020-16	3100	1164	1936	2020-16
2020-17	3954	1519	2435	2020-17
2020-18	3339	1248	2091	2020-18
2020-19	4302	1752	2550	2020-19
2020-20	1661	636	1025	2020-20





Totaler	nybesök	återbesök
Antal kontakter	Antal kontakter	Antal kontakter
2394	1026	1368

### Vårdtjänst - telefontid, video, vård på distans

År-Vecka nybesök återbesök

### Kvalificerad Andel av alla läkarbesök i PV

4	0,2%	4	0,2%	0,0%	0,5%
20	0,4%	4	16	0,4%	0,2%
33	0,7%	8	25	0,7%	0,4%
34	0,7%	8	26	0,7%	0,3%
34	0,7%	8	26	0,7%	0,3%
30	0,6%	10	20	0,6%	0,4%
28	0,5%	11	17	0,5%	0,4%
26	0,5%	8	18	0,5%	0,3%
52	0,9%	7	45	0,9%	0,2%
33	0,7%	12	21	0,7%	0,5%
41	0,8%	10	31	0,8%	0,4%
135	2,9%	51	84	2,9%	3,3%
192	4,4%	105	87	4,4%	6,5%
193	4,7%	87	106	4,7%	6,0%
267	7,7%	126	141	7,7%	10,0%
263	8,5%	120	143	8,5%	10,3%
316	8,0%	139	177	8,0%	9,2%
241	7,2%	93	148	7,2%	7,5%
333	7,7%	161	172	7,7%	9,2%
119		58	61	7,2%	9,1%

### Nybesök di: Återbesök (Andel nybe Andel återbesök distan

2020-01	10	32	0,7%	3,7%
2020-02	21	88	1,0%	3,3%
2020-03	25	103	1,2%	3,9%
2020-04	26	89	1,1%	3,3%
2020-05	14	101	0,6%	3,7%
2020-06	10	82	0,4%	2,9%
2020-07	17	98	0,6%	3,7%
2020-08	14	82	0,5%	3,1%
2020-09	15	96	0,5%	3,4%
2020-10	17	89	0,7%	3,8%
2020-11	27	123	1,2%	4,4%
2020-12	71	140	4,6%	4,5%
2020-13	83	128	5,1%	4,7%
2020-14	102	143	7,0%	5,4%
2020-15	121	170	9,6%	7,7%
2020-16	127	180	10,9%	9,3%
2020-17	144	247	9,5%	10,1%
2020-18	136	226	10,9%	10,8%
2020-19	209	274	11,9%	10,7%
2020-20	75	86		

### Primärvården - Läkarbesök per telefon, video, it 2020

300

14,0%



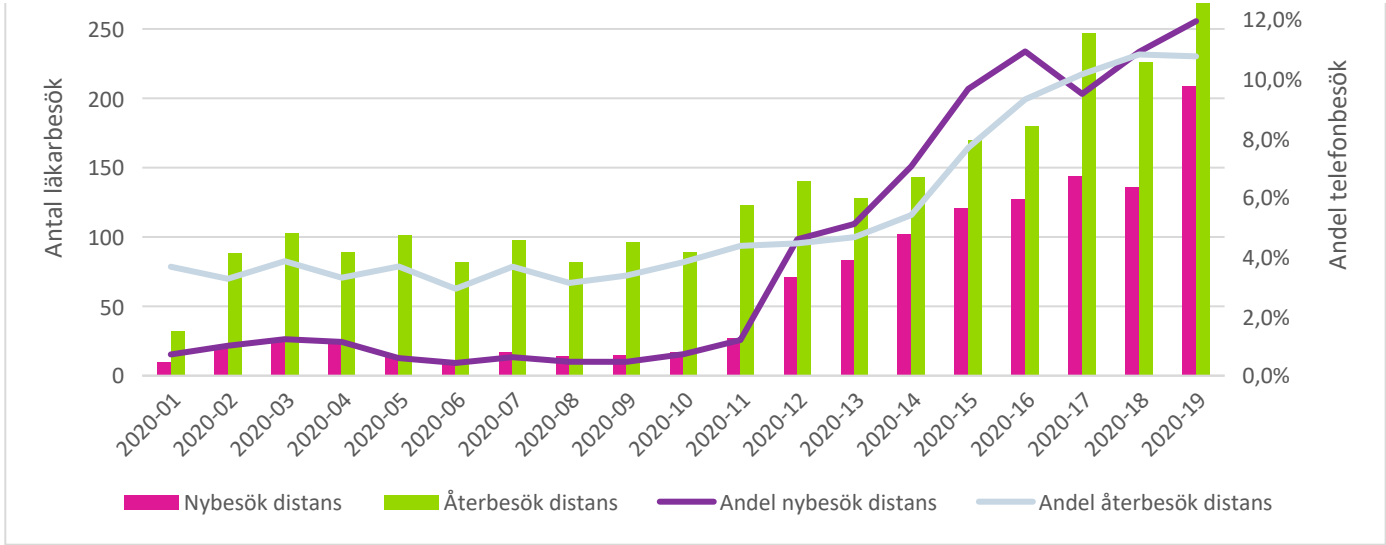



Produktkod - kvalificerad telefonrådgivning

Läkarbesök

År-Vecka	Totaler		nybesök	återbesök
	Antal kontakter		Antal kontakter	Antal kontakter
Totaler	2707		128	2579
2020-01	8	0,9%		8
2020-02	51	2,0%	4	47
2020-03	96	3,3%	6	90
2020-04	55	1,8%	3	52
2020-05	84	2,8%	4	80
2020-06	113	3,8%	3	110
2020-07	92	2,8%	1	91
2020-08	128	3,9%	4	124
2020-09	91	2,9%	3	88
2020-10	55	2,0%		55
2020-11	71	2,5%	6	65
2020-12	166	6,5%	14	152
2020-13	243	9,5%	17	226
2020-14	265	10,5%	14	251
2020-15	224	11,3%	14	210
2020-16	117	7,6%	2	115
2020-17	236	10,3%	14	222
2020-18	190	9,7%	10	180
2020-19	339	13,5%	9	330
2020-20	83	8,9%		83

Distansmöten från "vårdtjänst"

Vårdtjänst Grupp	Antal kontakter	Antal patienter	Antal diagnoser	Antal kontakter utan registrering
Kval.telefonrådgivn.lä	2849	2549	2656	1416
Kvalificerad telefonrå	14	14	11	12
Läkarbesök telefon 15	1	1	1	1
Läkare Telefon 15 min	112	103	94	57
Läkare Telefon 20 min	135	125	131	64
Läkare Telefon 30 min	3	3	3	2
Läkare telefon 15 min	106	104	99	49
Läkare telefon 30 min	29	28	28	21
Läkare telefontid 15 r	298	259	282	206
Läkare telefontid 30 r	89	87	71	31
Läkarebesök telefon 15	192	189	182	123
Telefon 15 min	18	18	18	9
Telefon 30 min	38	38	37	4
Telefon 60 min	39	30	27	20
Telefontid 10 min	1	1		
Telefontid 15 min	1	1		1
Telefontid 30 min	1	1		
Telefontid bokningsbar	1	1		
Telefontid bokningsbar	152	139	122	83
Telefontid bokningsbar	99	91	88	61
Telefontid bokningsbar	1	1		
Telefontid bokningsbar	232	221	230	77
Telefontid bokningsbar	1058	994	1022	471
Telefontid bokningsbar	63	63	62	38
Telefontid med SMS-l	5	5	5	1
Videomöte 15 min	1	1	1	
Videomöte 30 min	31	31	28	15
Videomöte 45 min	3	3	2	3

Videomöte 60 min	119	114	104	65
Vård på distans 15 mi	4	4	4	
Vård på distans 60 mi	4	4	4	2

emiss	År-Vecka	nybesök		återbesök		1%	8%	År-Vecka	Totaler	/Typ av besök		återbesök	
		Antal konta	Antal kontakter	Antal konta	Antal kontakter								
	Totaler	142	2707										
		Nybesök di:		Återbesök (Andel nybe		Andel återbesök distan		2849	Totaler	49593	14	16197	33382
	2020-01		17	0%	4%		17	jan-20	937	1	454	482	
	2020-02	4	66	0%	4%		70	feb-20	2552		912	1640	
	2020-03	10	112	1%	6%		122	mar-20	2953	3	960	1990	

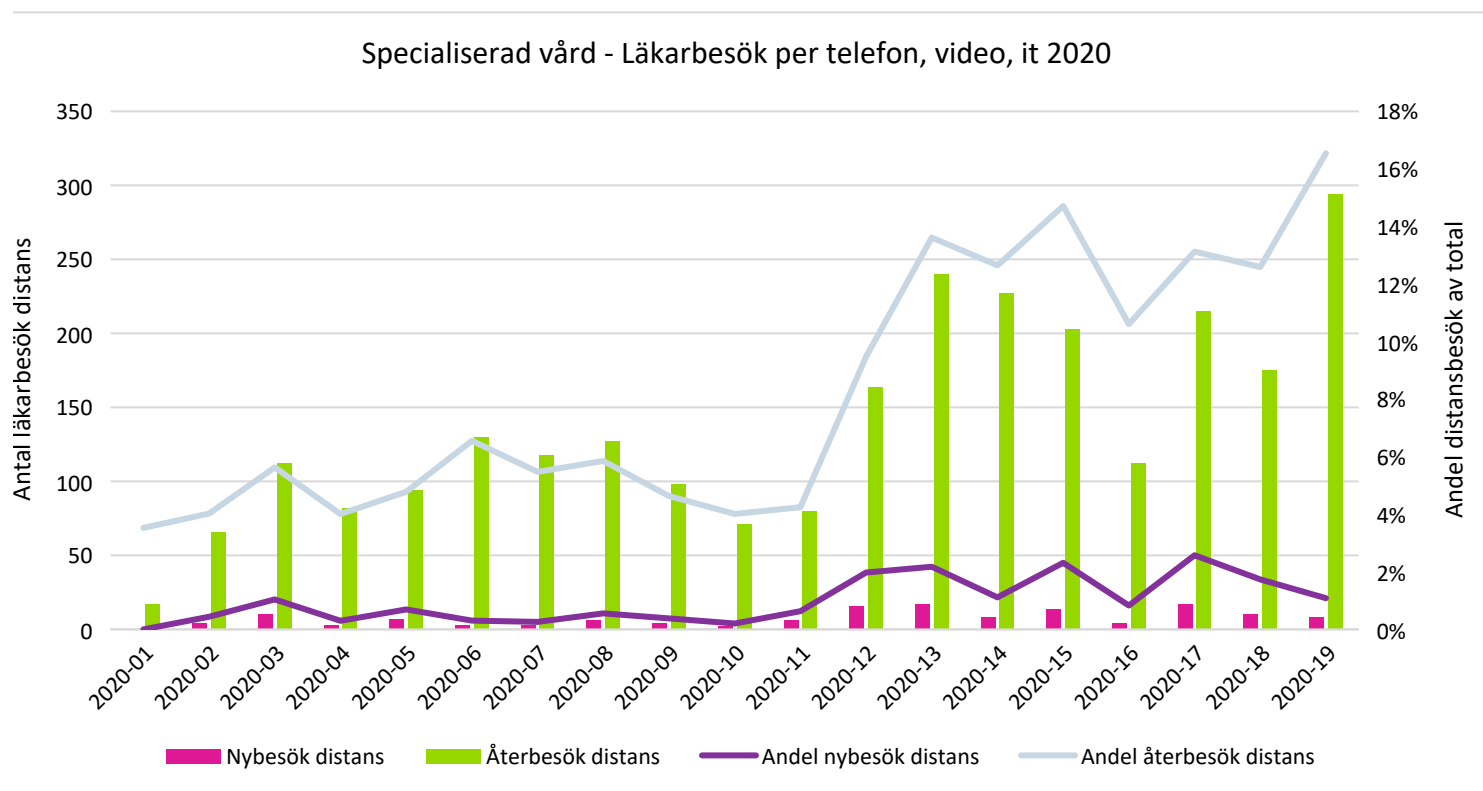

1006	2046
1010	1967
1	984
1	1154
	2156
	1079
	2170
	1048
	2115
1	980
	1770
	951
	1885
1	810
	1731
1	781
	1763
1	719
	1795
1	605
	1380
1	483
	1056
	660
	1638
2	576
	1390
1	738
	1777
	287
	647

SKL ÅtgärdsVäntande Väntande >Väntande >Väntande > 90

Totaler	2301	1797	1385	1013	
10501 - Ma	152	121	85	41	
10504 - Tjo	153	102	62	40	
23102 - Elk	16	2	2	0	500
30100 - Kir	86	13	4	2	7,142857
30102 - Än	4	0	0	0	
30103 - Lju	3	2	0	0	
30104 - Gal	4	1	0	0	40
30109 - Hu	79	43	25	12	5,882353
30401 - Åd	1	1	1	0	352,9412
31100 - Ort	85	17	12	8	
31101 - Tår	30	28	24	18	392,9412
31102 - Höi	2	0	0	0	6,5
31104 - Höi	1	0	0	0	
31105 - Kor	1	0	0	0	8
31106 - Knä	11	1	1	0	
31107 - Ax	1	0	0	0	14,5
31109 - Ax	1	0	0	0	
31117 - Fot	2	1	0	0	
31202 - Dis	1	0	0	0	
31204 - Rot	1	0	0	0	
32102 - Har	67	50	29	20	
32103 - Har	18	12	11	5	
36101 - Pro	5	1	0	0	
36104 - För	1	1	1	1	
36105 - Nju	12	7	2	0	
43100 - Gyr	22	4	2	0	
43102 - Fra	2	2	2	2	

43103 - Livr	5	1	0	0
51100 - Ögr	72	68	55	37
51101 - Grå	322	278	143	37
52100 - Örc	28	16	9	1
52101 - Hal	3	0	0	0
52104 - Utç	1079	1023	914	789
52105 - Nä:	3	1	0	0
93101 - För	7	0	0	0
93102 - Bel	21	1	1	0
52101 - Hal	3	0	0	0
52104 - Utç	1079	1023	914	789
52105 - Nä:	3	1	0	0
93101 - För	7	0	0	0
93102 - Bel	21	1	1	0



Avdelning/mottagning	Totaler	2018	2019	2020
	Antal konta	Antal konta	Antal konta	Antal kontakter
Totaler	34445	14014	12951	7480
Akutmottagningen (ÖSD-AKM-akm)	32542	12265	12948	7329
Ambulansavdelningen (*)	1197	1193	3	1
OBS-platser (*)	706	556		150

### Jämförelse jan - april

Län	Totaler	2018	2019	2020		
	Antal konta	Antal konta	Antal konta	Antal kontakter		
Totaler	32542	12265	12948	7329	-5619	-43%
* - /Län okänt/	732	278	317	137	-180	-57%
01 - Stockholms län	985	361	430	194	-236	-55%
03 - Uppsala län	149	66	63	20	-43	-68%
04 - Södermanlands län	76	29	33	14	-19	-58%
05 - Östergötlands län	78	28	33	17	-16	-48%
06 - Jönköpings län	43	16	16	11	-5	-31%
07 - Kronobergs län	18	2	11	5	-6	-55%
08 - Kalmar län	23	8	8	7	-1	-13%
09 - Gotlands län	23	8	11	4	-7	-64%
10 - Blekinge län	15	4	9	2	-7	-78%
12 - Skåne län	146	55	62	29	-33	-53%
13 - Hallands län	63	25	25	13	-12	-48%
14 - Västra Götalands län	249	90	117	42	-75	-64%
17 - Värmlands län	29	17	6	6	0	0%
18 - Örebro län	37	18	12	7	-5	-42%
19 - Västmanlands län	62	27	20	15	-5	-25%
20 - Dalarnas län	63	30	23	10	-13	-57%
21 - Gävleborgs län	165	62	61	42	-19	-31%

22 - Västernorrlands län	304	127	106	71	-35	-33%
23 - Jämtlands län	29144	10963	11532	6649	-4883	-42%
24 - Västerbottens län	103	38	43	22	-21	-49%
25 - Norrbottens län	35	13	10	12	2	20%



































































































Huvuddiagnostext	Totaler	2018	2019	2020		
	Antal konta	Antal konta	Antal konta	Antal kontakter		
Totaler	32542	12265	12948	7329	-5 619	-43%
Annan specificerad rådgivning	3070	1081	1112	877	-235	-21%
Buksmärtor UNS	2235	851	1051	333	-718	-68%
Observation för andra misstänkta sjukdomar och tillstånd	2333	1167	967	199	-768	-79%
Undersökning och observation efter annat olycksfall	1482	622	731	129	-602	-82%
Bröstsmärtor, ospecificerade	1647	626	690	331	-359	-52%
Dyspné	1058	475	480	103	-377	-79%
Kontakt med hälso- och sjukvården under andra specificerade om:	1191	480	359	352	-7	-2%
Feber, ospecificerad	654	273	348	33	-315	-91%
Saknas	673	132	322	219	-103	-32%
Yrsel och svindel	468	175	211	82	-129	-61%
Akut övre luftvägsinfektion, ospecificerad	537	171	207	159	-48	-23%
Fraktur på nedre delen av radius, slutet	434	117	169	148	-21	-12%
Hjärnskakning	421	106	164	151	-13	-8%
Huvudvärk	371	128	149	94	-55	-37%
Observation/utredning för misstänkt infektionssjukdom (bakterier)	206	50	133	23	-110	-83%
Virusinfektion, ospecificerad	252	88	101	63	-38	-38%
Svimning och kollaps	226	97	96	33	-63	-66%
Obstipation	234	100	90	44	-46	-51%
Hjärtklappning	216	75	90	51	-39	-43%
Distorsion i fotled	276	78	89	109	20	22%
Kronisk behandlingsresistent smärta	141	51	89	1	-88	-99%
Sårskada på finger utan skada på nagel	235	80	88	67	-21	-24%
Observation för misstänkt sjukdom i nervsystemet	177	76	87	14	-73	-84%
Andra och icke specificerade onormala hjärtslag	109	30	74	5	-69	-93%
Smärta eller värk, ospecificerad	191	45	74	72	-2	-3%
Skada på multipla strukturer i knä	172	59	65	48	-17	-26%
Andra och icke specificerade smärtor i buken	299	214	65	20	-45	-69%

Smärta ospecifik i knäled/underben	137	31	61	45	-16	-26%
Kontusion på skuldra och överarm	146	51	59	36	-23	-39%
Krampanfall, ospecificerade	111	40	57	14	-43	-75%
Kontusion på knä	159	58	57	44	-13	-23%
Distorsion i handled	156	46	52	58	6	12%
Förmaksflimmer och förmaksfladder, ospecificerat	149	60	52	37	-15	-29%
Gastroenterit och kolit av icke specificerad orsak	149	68	52	29	-23	-44%
Observation för icke specificerad misstänkt sjukdom eller icke spe	132	64	51	17	-34	-67%
Ryggvärk, ospecificerad	92	23	50	19	-31	-62%
Sårskada på handled och hand med icke specificerad lokalisation	115	44	48	23	-25	-52%
Paroxysmalt förmaksflimmer	109	26	48	35	-13	-27%
Njursten	100	26	47	27	-20	-43%
Ytlig skada på halsen med icke specificerad lokalisation	110	46	45	19	-26	-58%
Nyckelbensfraktur, slutet	120	27	41	52	11	27%
Akut obstruktiv laryngit	106	34	41	31	-10	-24%
Fraktur på laterala malleolen, slutet	108	30	40	38	-2	-5%
Distorsion i halskotpelaren	131	57	39	35	-4	-10%
Distorsion i finger eller tumme	88	25	39	24	-15	-38%
Fraktur på övre delen av humerus, slutet	135	44	39	52	13	33%
Akut varig mellanöreinflammation	82	26	37	19	-18	-49%
Fraktur på annat finger, slutet	97	30	37	30	-7	-19%
Kontusion på armbåge	110	32	37	41	4	11%
Lumbago	106	37	36	33	-3	-8%
Gallsten utan kolecystit	80	23	36	21	-15	-42%
Sjukdomskänsla och trötthet	68	22	36	10	-26	-72%
Epistaxis	84	28	35	21	-14	-40%
Fraktur på annat metakarpalben, slutet	99	34	35	30	-5	-14%
Luxation i skulderled	126	50	34	42	8	24%
Rosfeber	76	23	33	20	-13	-39%
Smärta ospecifik i höftled/lårben	74	13	33	28	-5	-15%
Urinretention	82	34	32	16	-16	-50%
Illamående och kräkningar	80	42	32	6	-26	-81%
Fraktur på metatarsalben, slutet	85	25	31	29	-2	-6%



Kontusion på finger med skada på nagel	96	34	31	31	0	0%
Kontusion på nedre delen av ryggen och bäckenet	104	41	31	32	1	3%
Melena	49	14	31	4	-27	-87%
Icke specificerad hematuri	74	27	30	17	-13	-43%
Essentiell hypertoni	73	28	30	15	-15	-50%
Kontusion på finger utan skada på nagel	95	36	30	29	-1	-3%
Kontusion på höft	104	38	28	38	10	36%
Allergi, ospecificerad	52	6	28	18	-10	-36%
Orkit, epididymit och epididymo-orkit utan abscess	52	17	27	8	-19	-70%
Urinvägsinfektion, utan angiven lokalisering	88	31	27	30	3	11%
Fraktur på revben	73	20	27	26	-1	-4%
Psykiska störningar och beteendestörningar orsakade av alkohol, drogbruk eller annan psykotrop medel	50	17	26	7	-19	-73%
Akut smärta	74	37	25	12	-13	-52%
Smärta ospecifik i fotled/fot	56	16	25	15	-10	-40%
Urtikaria, ospecificerad	59	11	24	24	0	0%
Lumbago med ischias	69	22	24	23	-1	-4%
Kutan abscess, furunkel och karbunkel på extremitet	58	22	24	12	-12	-50%
Benign paroxysmal yrsel	47	14	23	10	-13	-57%
Kontusion på andra och icke specificerade delar av fot	98	38	22	38	16	73%
Observation för misstänkt toxisk effekt av intagen substans	53	13	22	18	-4	-18%
Kontusion på andra och icke specificerade delar av underarm	57	21	21	15	-6	-29%
Smärta ospecifik i handled/hand	54	15	21	18	-3	-14%
Funktionell diarré	31	9	20	2	-18	-90%
Undersökning och observation efter transportolycka	34	6	20	8	-12	-60%
Annan specificerad ortopedisk eftervård	46	11	20	15	-5	-25%
Akut bronkit, ospecificerad	42	18	19	5	-14	-74%
Kontrollundersökning efter kirurgi för andra tillstånd	32	11	19	2	-17	-89%
Kontusion på andra delar av handled och hand	68	28	19	21	2	11%
Astma, ospecificerad	53	16	19	18	-1	-5%
Observation/utredning för misstänkt allergi/atopi	47	16	18	13	-5	-28%
Fraktur på övre delen av tibia, sluten	64	28	18	18	0	0%
Kräkningar	49	18	18	13	-5	-28%
Cystit, ospecificerad	44	14	17	13	-4	-24%

Smärta ospecifik i axelled/överarm	52	13	17	22	5	29%
Fraktur på tibiaskäftet, slutet	39	15	17	7	-10	-59%
Hyperglykemi, ospecificerad	46	24	17	5	-12	-71%
Luxation i finger eller tumme	45	9	17	19	2	12%
Akut tubulo-interstitiell nefrit	48	16	17	15	-2	-12%
Sårskada på läpp och i munhåla	44	13	17	14	-3	-18%
Kontusion på bröstkorgen	52	21	17	14	-3	-18%
Ytlig skada på huvudet med icke specificerad lokalisation	75	34	17	24	7	41%
Infektion efter kirurgiska och medicinska ingrepp som ej klassificer	33	12	16	5	-11	-69%
Lokal infektion i hud och underhud, ospecificerad	42	19	16	7	-9	-56%
Distorsion i skulderled	31	8	15	8	-7	-47%
Sårskada på huvudet med icke specificerad lokalisation	58	33	15	10	-5	-33%
Sårskada på underarm med icke specificerad lokalisation	42	18	15	9	-6	-40%
Hosta	51	19	15	17	2	13%
Streptokocktonsillit	28	10	15	3	-12	-80%
Fraktur på övre delen av ulna, slutet	27	6	15	6	-9	-60%
Fraktur på nedre delen av humerus, slutet	35	8	15	12	-3	-20%
Gastrit, ospecificerad	35	11	15	9	-6	-40%
Luxation av patella	35	7	15	13	-2	-13%
Lokaliserad svullnad eller knöl i nedre extremitet	40	14	15	11	-4	-27%
Angina pectoris, ospecificerad	33	9	15	9	-6	-40%
Distorsion i andra och icke specificerade delar av fot	41	12	14	15	1	7%
Uretärsten	42	14	14	14	0	0%
Hematemes	31	16	14	1	-13	-93%
Kontusion på andra och icke specificerade delar av underben	40	17	14	9	-5	-36%
Analabscess	34	11	14	9	-5	-36%
Smärtor i extremitet	43	19	14	10	-4	-29%
Andra och icke specificerade kramper	29	14	14	1	-13	-93%
Parestesi	41	16	14	11	-3	-21%
Flebit och tromboflebit i nedre extremiteterna, ospecificerad	33	10	14	9	-5	-36%
Flebit och tromboflebit i andra djupa kärl i nedre extremiteterna	35	15	14	6	-8	-57%
Andra ytliga skador på bröstkorgens bakre vägg	30	8	14	8	-6	-43%
Bett av djur, ospecificerat	46	27	13	6	-7	-54%

Distorsion i andra och icke specificerade delar av knä	52	33	13	6	-7	-54%
Akut cystit	27	5	13	9	-4	-31%
Fraktur på nedre delen av tibia, slutet	30	9	13	8	-5	-38%
Akut tonsillit, ospecificerad	40	17	13	10	-3	-23%
Sårskada på finger med skada på nagel	33	6	13	14	1	8%
Migrän, ospecificerad	21	6	13	2	-11	-85%
Fraktur på nedre delen av radius	26	5	13	8	-5	-38%
Flebit och tromboflebit i vena femoralis	32	12	13	7	-6	-46%
Cervikalgi	34	11	12	11	-1	-8%
Illamående	27	6	12	9	-3	-25%
Smärtor i brösttryggen	29	12	12	5	-7	-58%
Influensa med andra respiratoriska manifestationer, annat identifierat	64	40	12	12	0	0%
Sårskada på andra specificerade delar av huvudet	56	15	12	29	17	142%
Takykardi, ospecificerad	23	3	12	8	-4	-33%
Observation/utredning för misstänkt annan specificerad sjukdom	30	7	11	12	1	9%
Divertikel i tjocktarmen utan perforation eller abscess	25	9	11	5	-6	-55%
Förändrade avföringsvanor	26	13	11	2	-9	-82%
Myalgi	47	21	11	15	4	36%
Fraktur på övre delen av radius, slutet	45	13	11	21	10	91%
Andra specificerade generella symtom och sjukdomstecken	43	31	11	1	-10	-91%
Paniksyndrom	29	8	11	10	-1	-9%
Flebit och tromboflebit i nedre extremiteternas ytliga kärl	30	14	11	5	-6	-55%
Annan och ospecificerad gastroenterit och kolit av infektiös orsak	28	9	11	8	-3	-27%
Huvudskada, ospecificerad	18	3	11	4	-7	-64%
Undersökning av ögon och synskärpa	33	15	11	7	-4	-36%
Sårskada på ögonlock och i området kring ögat	18	3	11	4	-7	-64%
Icke specificerade hudutslag	19	3	11	5	-6	-55%
Fraktur på humerusskaftet, slutet	25	6	10	9	-1	-10%
Luxation i akromioklavikularled	27	6	10	11	1	10%
Kroniskt obstruktiv lungsjukdom med akut exacerbation, ospecificerad	22	6	10	6	-4	-40%
Blödning och hematom som komplikation till kirurgiska och medicinska åtgärder	20	7	10	3	-7	-70%
Sårskada på andra delar av underarm	24	8	10	6	-4	-40%
Allmän medicinsk undersökning	77	60	9	8	-1	-11%

Fraktur på nedre delen av både ulna och radius, sluten	28	8	9	11	2	22%
Divertikel i tarmen, icke specificerad lokalisering, utan perforation	19	7	9	3	-6	-67%
Kontusion på bukväggen	16	5	9	2	-7	-78%
Transitorisk global amnesi	23	11	9	3	-6	-67%
Sårskada på knä	32	10	9	13	4	44%
Fraktur på os scaphoideum , sluten	25	6	9	10	1	11%
Fraktur på annan tå, sluten	31	14	9	8	-1	-11%
Luxation av radiushuvudet	34	13	9	12	3	33%
Bröstsmärtor vid andning	22	9	9	4	-5	-56%
Smärta ospecifik i bäckenet	14	1	9	4	-5	-56%
Sårskada på andra delar av fot	21	7	9	5	-4	-44%
Blödning i tidig graviditet, ospecificerad	19	2	9	8	-1	-11%
Fraktur på tumme, sluten	43	15	9	19	10	111%
Kotkompression som ej klassificeras annorstädes	19	5	9	5	-4	-44%
Pneumoni, ospecificerad	37	17	9	11	2	22%
Medial kollateralligamentdistorsion/ruptur i knäled	18	9	8	1	-7	-88%
Distorsion engagerande knäets kollateralligament	19	9	8	2	-6	-75%
Icke specificerad luxation i armbåge	17	7	8	2	-6	-75%
Anemi, ospecificerad	22	7	8	7	-1	-13%
Dyspepsi	25	4	8	13	5	63%
Skada på akillessena	26	9	8	9	1	13%
Ledvärk UNS i knäled	28	12	8	8	0	0%
Brännskada av andra graden på handled och hand	23	12	8	3	-5	-63%
Sårskada på underben med icke specificerad lokalisering	22	7	8	7	-1	-13%
Järnbristanemi, ospecificerad	13	1	8	4	-4	-50%
Främmande kropp i kornea	23	10	8	5	-3	-38%
Fraktur på första metakarpalbenet, sluten	23	8	8	7	-1	-13%
Sårskada på lår	15	3	8	4	-4	-50%
Bakteriell pneumoni, ospecificerad	20	11	8	1	-7	-88%
Fraktur på bröstkota, sluten	14	3	8	3	-5	-63%
Asthma bronchiale, icke allergisk, akut, infektionsutlöst	20	10	8	2	-6	-75%
Psykiska störningar och beteendestörningar orsakade av sedativa	14	2	8	4	-4	-50%
Fraktur på fibula enbart, sluten	16		7	9	2	29%

Sår på hornhinnan	13	3	7	3	-4	-57%
Sårskada i hårbotten	22	10	7	5	-2	-29%
Gikt, ospecificerad	21	13	7	1	-6	-86%
Ortostatisk hypotoni	23	7	7	9	2	29%
Halsböld	24	11	7	6	-1	-14%
Traumatisk ruptur av ligament i finger vid metakarpofalangealled	25	7	7	11	4	57%
Undersökning och observation av andra specificerade skäl	19	9	7	3	-4	-57%
Undersökning och observation efter olycksfall i arbetet	7		7		-7	-100%
Ledvärk UNS i höftled	15	7	7	1	-6	-86%
Fraktur på stortå, slutet	22	8	7	7	0	0%
Kutan abscess, furunkel och karbunkel, ospecificerad.	13	3	7	3	-4	-57%
Bells pares	22	5	7	10	3	43%
Annan primär gonartros	14	5	7	2	-5	-71%
Ytlig skada på andra specificerade delar av huvudet	19	6	7	6	-1	-14%
Hjärtinsufficiens, ospecificerad	25	8	7	10	3	43%
Andra och icke specificerade droger, läkemedel och biologiska sub	10	1	7	2	-5	-71%
Graviditetsrelaterade buksmärter	20	6	7	7	0	0%
Radikulopati	7		7		-7	-100%
Spänningshuvudvärk	30	17	7	6	-1	-14%
Person med befarad sjukdom där ingen diagnos ställs	29	8	7	14	7	100%
Synovialcysta i poplitealrummet	20	8	7	5	-2	-29%
Desorientering, ospecificerad	14	5	7	2	-5	-71%
Ensidigt eller icke specificerat ljumskbråck utan inklämning eller ga	14	2	7	5	-2	-29%
Fraktur på revben, slutet	17	6	7	4	-3	-43%
Fraktur på radiuskäftet, slutet	16	3	6	7	1	17%
Mekanisk komplikation av kvarkateter	7		6	1	-5	-83%
Olekranonbursit	29	17	6	6	0	0%
Cellulit i finger och tå	19	8	6	5	-1	-17%
Fraktur på övre delen av humerus	15	3	6	6	0	0%
Cellulit i andra delar på extremitet	7	1	6		-6	-100%
Ångesttillstånd, ospecificerat	20	12	6	2	-4	-67%
Andra specificerade sjukdomar i de manliga könsorganen	13	2	6	5	-1	-17%
Epilepsi, ospecificerad	21	9	6	6	0	0%

Kontusion på fotled	31	19	6	6	0	0%
Hematom, ospecificerat	27	11	6	10	4	67%
Allergisk urtikaria	17	6	5	6	1	20%
Smärtor i andra delar av bukens nedre del	12	5	5	2	-3	-60%
Akut sinuit, ospecificerad	14	6	5	3	-2	-40%
Fraktur på annat metakarpalben	9	2	5	2	-3	-60%
Distorsion i armbåge	19	5	5	9	4	80%
Mellanöreinflammation, ej specificerad som varig eller icke varig	12	5	5	2	-3	-60%
Fraktur på andra karpalben, slutet	20	6	5	9	4	80%
Traumatisk ruptur av ulnara kollateralligamentet	13	5	5	3	-2	-40%
Skulderbladsfraktur, slutet	22	12	5	5	0	0%
Feberkramper	19	7	5	7	2	40%
Observation/utredning för misstänkt urinvägssjukdom	15	5	5	5	0	0%
Kontusion på lår	19	8	5	6	1	20%
Hypotoni, ospecificerad	8	2	5	1	-4	-80%
Prepatellarbursit	11	1	5	5	0	0%
Influensa med andra manifestationer, virus ej identifierat	8	2	5	1	-4	-80%
Cellulit, ospecificerad	9	2	5	2	-3	-60%
Sårskada på tå utan skada på nagel	9	1	5	3	-2	-40%
Fraktur på ländkota, slutet	19	5	5	9	4	80%
Glaskroppsavlossning	13	4	5	4	-1	-20%
Kutan abscess, furunkel och karbunkel på bålen	16	10	5	1	-4	-80%
Tietzes syndrom	23	10	5	8	3	60%
Smärta ospecifik i armbåge/underarm	17	4	5	8	3	
Viruspneumoni, ospecificerad	7	2	5		-5	
Rotator cuff-syndrom i skulderled	11	4	5	2	-3	
Andra bröstsmärtor	15	8	5	2	-3	
Andra specificerade postoperativa tillstånd	12	4	5	3	-2	
Skada på sträckmuskel och dess sena till andra fingrar på handleds	17	6	5	6	1	
Andra miktionssvårigheter	13	7	5	1	-4	
Ateroskleros i extremitetsartärer	8	1	5	2	-3	
Dysuri	12	4	5	3	-2	
Skada på muskel och sena i rotationskapsel (rotatorkuff) i skulderl	9	4	5		-5	

Keratitis, ospecificerad	9	1	5	3	-2
Influensa med andra manifestationer i luftvägarna, virus ej identifierat	9	4	5		-5
Pilonidalcysta med abscess	18	9	5	4	-1
Sårskada på andra specificerade delar av handled och hand	24	6	5	13	8
Akut faryngit, ospecificerad	6		5	1	-4
Pleurasmärtor	9	4	5		-5
Sväljningssvårigheter	14	6	5	3	-2
Sexuellt övergrepp	16	3	4	9	5
Fraktur på koccyx, slutet	4		4		-4
Lungemboli utan uppgift om akut cor pulmonale	8	2	4	2	-2
Monoartrit som ej klassificeras annorstädes	6	1	4	1	-3
Fraktur på ryggraden på icke specificerad nivå, slutet	13	8	4	1	-3
Flebit och tromboflebit med icke specificerad lokalisering	10	2	4	4	0
Fraktur på tumme	5	1	4		-4
Gastrointestinal blödning, ospecificerad	21	10	4	7	3
Ödem i skrotum	4		4		-4
Kontrollundersökning efter annan behandling för andra tillstånd	8	2	4	2	-2
Akut hjärtinfarkt, ospecificerad	4		4		-4
Skada på annan muskel och sena i underbenets bakre muskelgrupp	11	3	4	4	0
Fraktur på ulnaskaftet, slutet	9	3	4	2	-2
Tillsyn av andra konstgjorda öppningar i urinvägarna	5		4	1	-3
Skada på konjunktiva och avskrapning på kornea utan uppgift om orsak	11	5	4	2	-2
Brännskada av första graden på handled och hand	8	3	4	1	-3
Influensa med andra manifestationer, annat identifierat influensavirus	17	10	4	3	-1
Måttlig alkoholintoxikation	6	1	4	1	-3
Graviditet bekräftad	12	5	4	3	-1
Främmande kropp i esofagus	11	3	4	4	0
Skada på tummens sträckmuskel och dess sena på handleds- och fingerleden	10	2	4	4	0
Sårskada på örat	7	2	4	1	-3
Främmande kropp i svalget	6	2	4		-4
Kateterisering av urinvägar	4		4		-4
Njursten med uretärsten	6	1	4	1	-3
Bältros utan komplikation	12	2	4	6	2

Smärtor i övre delen av buken	19	9	4	6	2
Kontusion på tå utan skada på nagel	17	8	4	5	1
Hypoglykemi, ospecificerad	10	4	4	2	-2
Diabetes mellitus typ 1 utan (uppgift om) komplikationer	6	1	4	1	-3
Psykiska störningar och beteendestörningar orsakade av alkohol, k	11	6	4	1	-3
Sårskada på nedre extremitet, nivå ospecificerad	5	1	4		-4
Diabetes mellitus typ 2 utan (uppgift om) komplikationer	13	9	4		-4
Diskdegeneration/diskbråck med radikulit i ländryggen (ischias)	13	8	4	1	-3
Ulcerös kolit, ospecificerad	5	1	4		-4
Migrän utan aura	6	1	4	1	-3
Fraktur på mediala malleolen, slutet	11	4	4	3	-1
Influensa med pneumoni, annat identifierat influensavirus	10	7	3		-3
Pneumotorax, ospecificerad	7		3	4	1
Hjärtstillestånd, ospecificerat	10	4	3	3	0
Klämskada på tumme och annat finger	12	5	3	4	1
Sårskada på armbåge	9	4	3	2	-1
Skada på böjmuskel och dess sena till övriga fingrar på handleds- c	5	1	3	1	-2
Bensår som ej klassificeras annorstädes	5	2	3		-3
Gikt i handled/hand	4		3	1	-2
Persisterande förmaksflimmer	9	4	3	2	-1
Övervakning av normal graviditet, ospecificerad	13	8	3	2	-1
Synrubbing, ospecificerad	7	2	3	2	-1
Ischias	5		3	2	-1
Kontrollundersökning efter frakturbehandling	6	2	3	1	-2
Främmande kropp i örat	8	2	3	3	0
Sårskada på övre extremitet, nivå ospecificerad	3		3		-3
Kärnikterus, ospecificerad	4		3	1	-2
Sjukdomar och tillstånd i tänderna och omgivande vävnader, ospe	3		3		-3
Effekter av elektrisk ström	10	2	3	5	2
Ledvärk UNS i axelled	12	7	3	2	-1
Andra och icke specificerade rubbningar av hudkänsln	5	1	3	1	-2
Ospecifik synovit/tenosynovit i handled/hand	3		3		-3
Andra och icke specificerade ovarialcystor	7	4	3		-3



Nyckelbensfraktur	14	4	3	7	4
Alkoholberoendesyndrom, ospecificerad	8	3	3	2	-1
Frakturer på andra specificerade delar av underben, slutet	16	6	3	7	4
Asthma bronchiale, allergisk, akut, infektionsutlöst	6	1	3	2	-1
Impingement syndrome i skulderled	5	1	3	1	-2
Hallux valgus	4		3	1	-2
Hydrocele, ospecificerat	8	4	3	1	-2
Erythema nodosum	3		3		-3
Somnolens	5	2	3		-3
Artrit, ospecificerad	4		3	1	-2
Hammartå	3		3		-3
Muskelruptur (ej traumatisk) i höftled/lårben	7	3	3	1	-2
Transitorisk cerebral ischemisk attack, ospecificerad	9	4	3	2	-1
Multipla sårskador på underben	3		3		-3
Uretrastriktur, ospecificerad	3		3		-3
Retinalavlossning med retinalt hål	9	4	3	2	-1
Otagi	5	2	3		-3
Retinala hål utan avlossning	3		3		-3
Läkemedelsreaktion UNS	6	2	3	1	-2
Sten i urinvägarna, ospecificerad	19	12	3	4	1
Traumatisk amputation av annat enstaka finger	10	6	3	1	-2
Undersökning och observation efter annan tillfogad skada	3		3		-3
Undersökning och observation av icke specificerat skäl	13	8	3	2	-1
Fraktur på stortå	6	1	3	2	-1
Andra specificerade lokala infektioner i hud och underhud	5	1	3	1	-2
Flebit och tromboflebit med annan specificerad lokalisering	7	1	3	3	0
Observation för annan misstänkt kardiovaskulär sjukdom	9	4	3	2	-1
Andra och icke specificerade andningsrubbingar	4	1	3		-3
Observation för misstänkt hjärtinfarkt	9	4	3	2	-1
Karpaltunnelsyndrom	5		3	2	-1
Fraktur på andra och icke specificerade delar av ländkotpelaren oc	13	6	3	4	1
Fraktur på andra tarsalben, slutet	13	5	3	5	2
Blödning i anus och rektum	6	1	3	2	-1

Angioneurotiskt ödem	9	4	3	2	-1
Hypertensiv hjärtsjukdom med hjärtsvikt	4		3	1	-2
Fraktur på annat finger, öppen	11	3	3	5	2
Cysta i corpus luteum	4	1	3		-3
Trigeminusneuralgi	6	2	3	1	-2
Sårskada på kinden och tinning-käkregionen	9	3	3	3	0
Fraktur på fibula enbart	5	2	3		-3
Andra specificerade sjukdomar i tänderna och omgivande vävnader	3		3		-3
Hemoptys	14	9	3	2	-1
Ruptur av operationssår som ej klassificeras annorstädes	6	2	3	1	-2
Fraktur på laterala malleolen	9	5	3	1	-2
Blödning i bindehinnan	6	2	3	1	-2
Fraktur på os pubis, sluten	11	4	3	4	1
Icke obstruktiv kronisk pyelonefrit vid reflux	3		3		-3
Disksjukdomar i lumbalregionen och andra regioner med radikulopati	10	3	3	4	1
Kroniskt förmaksflimmer	6	2	3	1	-2
Pruritus, ospecificerad	5	2	3		-3
Allergisk rinit orsakad av pollen	3		3		-3
Luxation i fotleden	7	1	3	3	0
Luxation i handled	4	1	3		-3
Icke allergisk astma	5	2	3		-3
Riklig och frekvent menstruation med oregelbunden menstruation	7	2	3	2	-1
Tyreotoxikos, ospecificerad	4	1	3		-3
Distorsion i akromioklavikularled	13	4	2	7	5
Observation/utredning för misstänkt annan endokrin sjukdom	2		2		-2
Kroniskt obstruktiv lungsjukdom, ospecificerad	6	2	2	2	0
Annan och icke specificerad obstruktion av tarmen	2		2		-2
Akut stressreaktion	9	7	2		-2
Irritabel tarm som domineras av förstoppning [IBS-C]	2		2		-2
Kutan abscess med icke specificerad lokalisering	3		2	1	-1
Kutan abscess, furunkel och karbunkel i ansiktet	4	1	2	1	-1
Fysisk misshandel	6	1	2	3	1
Brännskada av andra graden på höft och nedre extremitet utom fot	6	3	2	1	-1

Varikocele	2		2		-2
Distorsion i höft	8	4	2	2	0
Ödem, ospecificerat	5	3	2		-2
Paroxysmal supraventrikulär takykardi	12	5	2	5	3
Paronyki UNS	7	2	2	3	1
Distorsion i tå	6	2	2	2	0
Hemorroider av fjärde graden	3		2	1	-1
Beskrivning saknas	2		2		-2
Divertikel i tjocktarmen med perforation och abscess	4		2	2	0
Skada på andra och icke specificerade muskler och senor på lårniv	2		2		-2
Brännskada av första graden på skuldra och övre extremitet utom	3	1	2		-2
Abscess i senskida	2		2		-2
Frätskada av andra graden på fotled och fot	2		2		-2
Akut laryngit	6	3	2	1	-1
Balanitis erosiva circinata	3	1	2		-2
Njursvikt, icke specificerad som akut eller kronisk	2		2		-2
Influensa orsakad av vissa identifierade influensavirus	6	4	2		-2
Dysmenorré, ospecificerad	4	1	2	1	-1
Gastroesofageal refluxsjukdom med esofagit	2		2		-2
Bakterieinfektion, ospecificerad	2		2		-2
Vaginit, vulvit och vulvovaginit vid infektionssjukdomar och parasi	2		2		-2
Komplikationer till kirurgiska åtgärder och medicinsk vård, ospecific	7	5	2		-2
Kongenitala adrenogenitala rubbningar förenade med enzymbrist	2		2		-2
Ledutgjutning i knäled	7	5	2		-2
Ledvärk	4	2	2		-2
Hidradenitis suppurativa	3		2	1	-1
Hjärtarytmi, ospecificerad	7	3	2	2	0
Svår alkoholintoxikation	6	3	2	1	-1
Sjukdom i anus och rektum, ospecificerad	3	1	2		-2
Andra och icke specificerade symtom och sjukdomstecken från ne	6	2	2	2	0
Sjukdom i facialisnerven, ospecificerad	3		2	1	-1
Uteblivet missfall	9	2	2	5	3
Myalgi UNS i knäled/underben	4	2	2		-2

Hotande missfall	4	1	2	1	-1
Infektion med andra virus, ospecificerad lokalisering	2		2		-2
Myalgi UNS i axelled/överarm	6	4	2		-2
Enterokolit orsakad av Clostridium difficile	2		2		-2
Sjukdom i penis, ospecificerad	3	1	2		-2
Impetigo	6	4	2		-2
Myalgi i höftled/lårben	4	2	2		-2
Fraktur på övre delen av ulna	3	1	2		-2
Psykiska störningar och beteendestörningar orsakade av flera drog	5	3	2		-2
Aortastenosis	4		2	2	0
Prematur depolarisation av förmaket	3		2	1	-1
Skleroserande kolangit	3		2	1	-1
Muskelöveransträngning	13	7	2	4	2
Lesion av nervus plantaris	2		2		-2
Fraktur på övre delen av radius	2		2		-2
Ospecificerat malignt melanom i huden med icke specificerad loka	2		2		-2
Kontusion på halsens främre del	9	4	2	3	1
Extern otit, ospecificerad	14	10	2	2	0
Extradural och subdural abscess, ospecificerad	2		2		-2
Psykiska störningar och beteendestörningar orsakade av opiater, a	2		2		-2
Cerebral pares, ospecificerad	2		2		-2
Ospecificerad demens	3		2	1	-1
Multipla sårskador på underarm	3	1	2		-2
Icke specificerad ogynnsam effekt av droger och läkemedel	4	1	2	1	-1
Riktad hälsokontroll, ospecificerad	3		2	1	-1
Fraktur på ulnaskaftet, öppen	2		2		-2
Lindrig alkoholintoxikation	4	2	2		-2
Psykiska störningar och beteendestörningar orsakade av opiater, a	4	1	2	1	-1
Hyperstimulering av ovarierna	2		2		-2
Akut nasofaryngit	3	1	2		-2
Analfissur, ospecificerad	6	3	2	1	-1
Crohns sjukdom, ospecificerad	5	3	2		-2
Psykiska störningar och beteendestörningar orsakade av sedativa	2		2		-2

Primär koxartros, dubbelsidig	2		2		-2
Cystit under graviditeten	3		2	1	-1
Kontusion på yttre könsorganen	10	5	2	3	1
Fraktur på sternum	3	1	2		-2
Defekter i komplementsystemet	7	1	2	4	2
Oregelbunden menstruation, ospecificerad	2		2		-2
Hand, foot and mouth disease	3	1	2		-2
Traumatisk ruptur av ligament i handled och hand	3	1	2		-2
Lokaliserad svullnad eller knöl i övre extremitet	8	2	2	4	2
Akut buk	3	1	2		-2
Icke specificerad gulsot	4	2	2		-2
Fraktur på andra delar av underarm, slutet	8	3	2	3	1
Gallsten med akut kolecystit	4	1	2	1	-1
Undersökning av öron och hörsel	4	1	2	1	-1
Undersökning av blodtryck	2		2		-2
Icke specificerad appendicit	2		2		-2
Mononukleos orsakad av Epstein-Barr-virus	3		2	1	-1
Hyperventilation	3	1	2		-2
Diabetes mellitus typ 1 med multipla komplikationer	2		2		-2
Annan specificerad gallstenssjukdom	6	1	2	3	1
Diabetes mellitus typ 2 med (diabetiskt) fotsår	4		2	2	0
Fraktur på annat finger	5		2	3	1
Underbensödem UNS	14	8	2	4	2
Vestibularisneuroni	8	5	2	1	-1
Förvärvat dropphand eller droppfot	3		2	1	-1
Amaurosis fugax	4	1	2	1	-1
Hyponatremi	2		2		-2
Akut och subakut iridocyklit	10	4	2	4	2
Fraktur på femurskäftet, slutet	5	1	2	2	0
Vaxpropp	3	1	2		-2
Fraktur på patella, slutet	7	2	2	3	1
Fraktur på första metakarpalbenet, öppet	2		2		-2
Sårskada på nedre delen av ryggen och bäckenet	2		2		-2

Psoriasis, ospecificerad	2		2		-2
Fraktur på kalkaneus, sluten	7		2	5	3
Spontanruptur sträcksenor i fotled/fot	2		2		-2
Recidivluxation/subluxation i höftled	4	2	2		-2
Gingivostomatit och faryngotonsillit orsakade av herpes simplex-v	3	1	2		-2
Reaktion på svår stress, ospecificerad	2		2		-2
Diplopi	6	3	2	1	-1
Halsbränna	5		2	3	1
Fraktur på metatarsalben	8	3	2	3	1
Sårskada på andra och icke specificerade delar av buken	3		2	1	-1
Förekomst av intraokulär lins	4	1	2	1	-1
Reaktiv artrit UNS i fotled/fot	4	2	2		-2
Meniskruptur, aktuell	7		2	5	3
Fraktur på nedre delen av femur, sluten	5	2	2	1	-1
Fraktur på orbitalgolvet	4	1	2	1	-1
Kronisk posttraumatisk huvudvärk	2		2		-2
Kapsulärt glaukom, öppen kammarvinkel	3	1	2		-2
Brännskada av andra graden på bålen	3	1	2		-2
Luxation i höft	6	3	2	1	-1
Brännskada av andra graden på fotled och fot	3	1	2		-2
Luxation i käkled	4		2	2	0
Allergisk purpura	5	3	2		-2
Reiters sjukdom	2		2		-2
Distorsion engagerande knäets korsband	5	1	2	2	0
Tubulo-interstitiell nefrit, ej specificerad som akut eller kronisk	5	1	2	2	0
Mastocytos	3	1	2		-2
Medveten självskada eller simulering av fysiska eller psykiska symt	7	2	2	3	1
Mekanisk komplikation av inre ledprotes	2		2		-2
Fraktur på ländkota	1		1		-1
Fraktur på patella	2		1	1	0
Andra specificerade synrubbingar	2		1	1	0
Andra specificerade tillstånd som har samband med de kvinnliga k	2	1	1		-1
Fraktur på bröstkota	4	1	1	2	1

Fraktur på annan specificerad halskota, sluten	6	3	1	2	1
Fraktur på ryggraden på icke specificerad nivå	2		1	1	0
Fraktur på andra och icke specificerade delar av handled och hand	2	1	1		-1
Fraktur på andra delar av underarm	1		1		-1
Fraktur på sakrum, sluten	5		1	4	3
Fraktur på skaften av både ulna och radius, sluten	5	3	1	1	0
Fraktur på skallbasen, sluten	1		1		-1
Fraktur efter implantatkirurgi i höftled/lårben	2	1	1		-1
Fraktur på sternum, sluten	1		1		-1
Annan akut gastrit	2	1	1		-1
Fraktur på talus, sluten	4	1	1	2	1
Annan akut osteomyelit i armbåge/underarm	1		1		-1
Andra specificerade sjukdomar i penis	2		1	1	0
Fraktur på tibiaskaftet, öppen	2	1	1		-1
Fibrom med icke specificerad lokalisation	1		1		-1
Andra specificerade sjukdomar i facialisnerven	1		1		-1
Fraktur på tumme, öppen	7	3	1	3	2
Annan amnesi	4	2	1	1	0
Fallbenägenhet som ej klassificeras annorstädes	3	1	1	1	0
Fraktur på underarm med icke specificerad lokalisation, sluten	1		1		-1
Fall i samma plan i samband med is och snö-bostad-ospec aktivitet	1		1		-1
Fall från andra möbler-bostad-annan sysselsättning	1		1		-1
Exponering för icke specificerad rök och öppen eld-bostad-ospec a	1		1		-1
Exponering för annan specificerad elektrisk ström-bostad-förvärvs	2	1	1		-1
Exfoliationssyndrom utan säker glaukomdiagnos	1		1		-1
Fraktur på övre delen av tibia	5	1	1	3	2
Andra specificerade rubbningar i omsättningen av glukosaminogly	1		1		-1
Annan anemi	1		1		-1
Erysipeloid, ospecificerad	1		1		-1
Annan asthma bronchiale, allergisk, akut	1		1		-1
Frakturer på andra specificerade delar av underben	3		1	2	1
Enterit orsakad av icke specificerat virus	4	3	1		-1
Enterit orsakad av annat specificerat virus	1		1		-1

Främmande kropp i andra och multipla delar av ögats yttre strukt	1		1		-1
Ensidigt eller icke specificerat ljumskbråck utan inklämning eller gangrän	3	1	1	1	0
Ensidigt eller icke specificerat ljumskbråck med inklämning, utan gangrän	2		1	1	0
Främmande kropp i konjunktivalsäcken	4	1	1	2	1
Endometriosis, ospecificerad	2		1	1	0
Främmande kropp i larynx	1		1		-1
Främmande kropp i magsäcken	1		1		-1
Främmande kropp i matsmältningsorganen med icke specificerad lokalisation	3	1	1	1	0
Empyem utan fistel	1		1		-1
Eksematidliknande purpura	1		1		-1
Annan bursit i knä	1		1		-1
Främmande kropp i ögats yttre delar med icke specificerad lokalisation	2	1	1		-1
Dysfoni	2	1	1		-1
Främmandekroppsgranulom i hud och underhud	2	1	1		-1
Främre korsbandsdistorsion/ruptur	2		1	1	0
Dysartri/dysartrofoni, ospecificerad	1		1		-1
Dubbelsidigt ljumskbråck utan inklämning eller gangrän	4	3	1		-1
Annan bursit som ej klassificeras annorstädes	1		1		-1
Divertikel i tarmen, icke specificerad lokalisation, med perforation	3		1	2	1
Distorsion i sternoklavikularled	2	1	1		-1
Annan ej trombocytbetingad purpura, ospecificerad	1		1		-1
Annan hypoglykemi	1		1		-1
Distorsion i bröstkotpelaren	4	2	1	1	0
Förberedande vård för efterföljande behandling som ej klassificeras	1		1		-1
Disksjukdom i halskotpelaren, ospecificerad	1		1		-1
Födröjd och sekundär blödning efter förlossningen	1		1		-1
Disksjukdom i halskotpelaren med radikulopati	3	2	1		-1
Förekomst av konstgjort öga	1		1		-1
Förhudssjukdomar	2		1	1	0
Disksjukdom i halskotpelaren med myelopati	1		1		-1
Diafragmabråck utan inklämning eller gangrän	1		1		-1
Förhöjt blodtryck utan hypertoni-diagnos	1		1		-1
Diabetes mellitus typ 2 med ögonkomplikation UNS	1		1		-1



Förnyelse av recept	1		1		-1
Diabetes mellitus typ 2 med perifera kärlkomplikationer	2	1	1		-1
Förvärvad hemolytisk anemi, ospecificerad	1		1		-1
Diabetes mellitus typ 2 med hypoglykemiskt koma	1		1		-1
Diabetes mellitus typ 1 med ketoacidosis	1		1		-1
Förändring i knäled, ospecificerad	1		1		-1
Förändring i ögat och närliggande organ efter kirurgiska och medic	1		1		-1
Dermatit, ospecificerad	4	1	1	2	1
Depressiv episod, ospecificerad	2	1	1		-1
Degeneration i bakre polen	1		1		-1
Ganglion i handled/hand	1		1		-1
Deformitet av finger	2	1	1		-1
Gaser, rök och ångor, ospecificerade	1		1		-1
Cysta i Bartholins körtel	3	1	1	1	0
Cervikokranialt syndrom	1		1		-1
Bältros med ögonkomplikationer	3	2	1		-1
Buksmärta	1		1		-1
Brännskada av tredje graden på icke specificerad kroppsregion	1		1		-1
Gastroesofagealt lacerationssyndrom med blödning	2		1	1	0
Brännskada av icke specificerad grad på skuldra och övre extremit	1		1		-1
Generaliserad hudreaktion orsakad av läkemedel	1		1		-1
Generaliserad idiopatisk epilepsi och epileptiska syndrom	2	1	1		-1
Genital prolaps hos kvinna, ospecificerad	1		1		-1
Gikt i fotled/fot	9	6	1	2	1
Brännskada av icke specificerad grad på handled och hand	5	2	1	2	1
Bronkit icke specificerad som akut eller kronisk	2		1	1	0
Gikt med annan eller ospecificerad lokalisering	2	1	1		-1
Bradykardi, ospecificerad	2		1	1	0
Blödning som ej klassificeras annorstädes	3	1	1	1	0
Annan ospecificerad icke infektiös gastroenterit och kolit	2	1	1		-1
Glaukom med lågt ögontryck, öppen kammarvinkel	1		1		-1
Annan perifer yrsel	7	4	1	2	1
Blefarit	3	1	1	1	0

Blandad astma	1		1		-1
Bipolär sjukdom, manisk episod utan psykotiska symtom	1		1		-1
Andra specificerade komplikationer av inre ortopediska proteser, i	1		1		-1
Hemorroider av andra graden	1		1		-1
Bicepstendinit	1		1		-1
Hemorroider av första graden	1		1		-1
Beteendestörning och emotionell störning med debut vanligen un	1		1		-1
Hemorroider, ospecificerade	11	6	1	4	3
Hemotorax	2		1	1	0
Beroende av njurdialys	1		1		-1
Hicka	2	1	1		-1
Beaus linjer	1		1		-1
Bakre korsbandsdistorsion/ruptur	2	1	1		-1
Hjärnskakning, utan öppet intrakraniellt sår	17	13	1	3	2
B12-bristanemi, ospecificerad	2	1	1		-1
B12-bristanemi orsakad av brist på intrinsic factor	1		1		-1
Avsiktligt självdestruktiv handling genom förgiftning med och expc	1		1		-1
Hjärtstillestånd med framgångsrik hjärt-lungräddning	1		1		-1
AV-block grad II/Mobitz typ II	1		1		-1
Hordeolum och andra djupa inflammationer i ögonlock	2	1	1		-1
Atypiskt förmaksfladder	1		1		-1
Andra specificerade inflammatoriska spondylopatier	2	1	1		-1
Atoxisk uninodulär struma	1		1		-1
Annan primär trombocytopeni	1		1		-1
Asthma bronchiale, allergisk, akut, allergenutlöst	1		1		-1
Andra specificerade infektions- och parasitsjukdomar hos modern,	1		1		-1
Andra specificerade huvudvärkssyndrom	1		1		-1
Ascites	1		1		-1
Hydronefros orsakad av avflödes hinder genom sten i njure och ure	2	1	1		-1
Artros, ospecificerad	1		1		-1
Artros i första karpometakarpalleden, ospecificerad	1		1		-1
Hyperbilirubinemi med uppgift om gulsot, som ej klassificeras på a	1		1		-1
Aortaklaffsjukdom, ospecificerad	1		1		-1

Andra specificerade hornhinneförändringar	2	1	1		-1
Hyperkalemi	2	1	1		-1
Ansiktsödem UNS	1		1		-1
Annat och ospecificerat inklämt främre bukväggsbråck utan gangr.	1		1		-1
Hypersensitivitetspneumonit orsakad av organiskt damm, ospecifi	1		1		-1
Annat och icke specificerat främmandekroppsganulom i hud och u	1		1		-1
Annat hemangiom	1		1		-1
Hypertrofi av tonsiller	2		1	1	0
Annan uretrastriktur	1		1		-1
Annan specificerad urtikaria	2		1	1	0
Hyphema	1		1		-1
Annan specificerad ryggvärk	4	3	1		-1
Hypokalemi	2	1	1		-1
Annan specificerad oregelbunden menstruation	4	1	1	2	1
Annan specificerad onormal blödning från uterus och vagina	4	2	1	1	0
Hypotermi	2		1	1	0
Psykiska störningar och beteendestörningar orsakade av alkohol, a	1		1		-1
Hypotoni orsakad av läkemedel	3	1	1	1	0
Psykiska störningar och beteendestörningar orsakade av alkohol, a	5	3	1	1	0
Psoriasisartrit med annan eller ospecificerad lokalisation	1		1		-1
Spottkörtelinflammation	2	1	1		-1
Högt stomiflöde	1		1		-1
Psykiska störningar och beteendestörningar orsakade av alkohol, s	2		1	1	0
Prurigo Besnier	1		1		-1
Springmaskinfektion	1		1		-1
Prostatit med cystit	1		1		-1
Psykiska störningar och beteendestörningar orsakade av alkohol, a	3	1	1	1	0
Prostataförstoring	2		1	1	0
Proliferativ diabetisk retinopati	1		1		-1
Radial handledstenosynovit	1		1		-1
Progressiv supranukleär oftalmoplegi	1		1		-1
Gynekologisk undersökning	3	2	1		-1
Primärt glaukom med slutna kammarvinkel	1		1		-1

Akut eksem	1		1		-1
Icke specificerad komplikation till ingrepp	2		1	1	0
Primär gonartros, dubbelsidig	7	2	1	4	3
Primär artros i första karpometakarpalleden, ensidig eller UNS	4	3	1		-1
Gulsot hos nyfödd av icke specificerad orsak	1		1		-1
Primär artros i axelled	1		1		-1
Psykiska störningar och beteendestörningar orsakade av opiater, k	1		1		-1
Icke specificerad lokalisation av malign tumör i urinblåsan	1		1		-1
Stomatit UNS	4	1	1	2	1
Andra specificerade hemorrojder	2		1	1	0
Prematur depolarisation av kammaren	3	1	1	1	0
Icke specificerad urininkontinens	2		1	1	0
Prekordiala smärtor	2	1	1		-1
Icke specificerad ytlig skada på skuldra och överarm	1		1		-1
Psykiska störningar och beteendestörningar orsakade av hallucino	1		1		-1
Akut gastroenteropati orsakad av Norwalk-faktor	5	4	1		-1
Psykiska störningar och beteendestörningar orsakade av flyktiga l	1		1		-1
Spontanabort, inkomplett utan komplikation	3	1	1	1	0
Spontanabort, inkomplett, komplicerat med infektion i könsorgan	1		1		-1
Icke varig mellanöreinflammation, ej specificerad som akut eller k	1		1		-1
Idiopatisk trombocytopen purpura	2		1	1	0
Spontanabort, komplett eller icke specificerad utan komplikation	5		1	4	3
Ileus, ospecificerad	1		1		-1
Andra specificerade förändringar i ögat och närliggande organ efte	1		1		-1
Stressfraktur i fotled/fot	2		1	1	0
Immunbristsjukdom	1		1		-1
Posttraumatisk artros i armbågsled	1		1		-1
Psykiska störningar och beteendestörningar orsakade av flera drog	1		1		-1
Strupsmärtor	1		1		-1
Spontanruptur av sträckarsenor	3	1	1	1	0
Andra specificerade entesopatier i nedre extremitet med undanta	5	4	1		-1
Sjukdom i ögat och närliggande organ, ospecificerad	1		1		-1
Subakut tyreoidit	1		1		-1

Postmenopausal blödning	2	1	1		-1
Sjukdom i hud och underhud, ospecificerad	1		1		-1
Infektion och inflammatorisk reaktion orsakad av inre fixationsinst	1		1		-1
Sjukdomar i matsmältningsorganen hos modern som komplicerar	1		1		-1
Postkardiotomisyndrom	1		1		-1
Infektiös perikardit	1		1		-1
Inflammation i skrotum	1		1		-1
Subjektiva synrubbingar	1		1		-1
Sjukdom i de manliga könsorganen, ospecificerad	4	3	1		-1
Polymyalgia rheumatica	3	2	1		-1
Siccasyndromet	2	1	1		-1
Polydipsi	1		1		-1
Akut icke specifik idiopatisk perikardit	1		1		-1
Pneumoni orsakad av adenovirus	1		1		-1
Plötslig hjärtdöd	4	3	1		-1
Pleural sjukdom, ospecificerad	1		1		-1
Influensa med pneumoni, virus ej identifierat	2	1	1		-1
Plantar fascial fibromatos	2		1	1	0
Inklämt dubbelsidigt ljumskbräck utan gangrän	1		1		-1
Inklämt navelbräck utan gangrän	2		1	1	0
Seropositiv reumatoid artrit, ospecificerad	1		1		-1
Sjukdomstillstånd i mjukvävnad, ospecificerat	1		1		-1
Insättning, utprovning och justering av ortopediskt hjälpmedel	1		1		-1
Septisk artrit - (streptokocker) i handled/hand	1		1		-1
Intermittent heterotropi	1		1		-1
Pilonidalcysta utan abscess	2	1	1		-1
Syndrom med cluster headache	1		1		-1
Skada på andra specificerade bäckenorgan	1		1		-1
Intrakraniell blödning ospecificerad	1		1		-1
Pertrokantär fraktur, sluten	4	3	1		-1
Intrakraniell skada, ospecificerad	2		1	1	0
Skada på arteria ulnaris på handleds- och handnivå	1		1		-1
Synfältsdefekter	5	3	1	1	0

Gångsvårigheter som ej klassificeras annorstädes	2	1	1		-1
Sena besvär av sårskada på övre extremitet	3		1	2	1
Hallucinationer, ospecificerade	1		1		-1
Sår i magsäcken, akut utan blödning eller perforation	1		1		-1
Perifer kärlsjukdom, ospecificerad	2	1	1		-1
Ischiorektal abscess	1		1		-1
Justering och skötsel av hjälpmedel för kärtillgång	1		1		-1
Övervakning av intrauterint preventivmedel	6	1	1	4	3
Juvenil osteokondros i tibia och fibula	1		1		-1
Abscess i vulva	1		1		-1
Akut inflammation i ögonhålan	1		1		-1
Överkänslighet mot icke specificerade läkemedel och biologiska su	1		1		-1
Parvovirusinfektion, ospecificerad lokalisation	1		1		-1
Paroxysmal ventrikulär takykardi	1		1		-1
Keratit och keratokonjunktivit orsakad av herpes simplex-virus	1		1		-1
Övergående synovit	1		1		-1
Paroxysmal takykardi, ospecificerad	2	1	1		-1
Ögonlocksptos	1		1		-1
Keratokonius	1		1		-1
Ögonlocksinflammation, ospecificerad	1		1		-1
Akut konjunktivit, ospecificerad	4	2	1	1	0
Paranoid schizofreni	1		1		-1
Parafimosi	1		1		-1
Ärrbräck utan inklämning eller gangrän	2		1	1	0
Recidiverande luxation av patella	2		1	1	0
Ytlig skada på icke specificerad kroppsregion	1		1		-1
Kollateralligamentdistorsion/ruptur i knäled UNS	1		1		-1
Kollumfraktur	1		1		-1
Kollumfraktur, slutet	2	1	1		-1
Komplikation under barnsängstiden, ospecificerad	3	1	1	1	0
Sårskada på bukväggen	1		1		-1
Osteolys i knäled/underben	1		1		-1
Konjunktivit, allergisk UNS	1		1		-1

Konjunktivit, ospecificerad	2	1	1		-1
Kontakt med het luft och heta gaser-bostad-annan sysselsättning	1		1		-1
Andra sjukdomar i de manliga könsorganen	2		1	1	0
Skada på muskel och sena i andra delar av biceps	2		1	1	0
Kontinuitetsavbrott i benvävnad, ospecificerat	1		1		-1
Akut lymfadenit på övre extremitet	1		1		-1
Akut lymfadenit, ospecificerad	3	1	1	1	0
Kontrollundersökning efter icke specificerad behandling för andra	1		1		-1
Skada på muskel och sena i bakre muskelgruppen på lårnivå	4	2	1	1	0
Sena besvär av förgiftning orsakad av droger, läkemedel och biolo	1		1		-1
Osteochondritis dissecans i fotled/fot	1		1		-1
Andra och ospecificerade skador på cervikaldelen av ryggmärgen	1		1		-1
Skada på muskel och sena i underbenets främre muskelgrupp	1		1		-1
Sekundär hypertoni, ospecificerad	1		1		-1
Ospecifik synovit/tenosynovit i knäled/underben	1		1		-1
Sekundär dysmenorré	1		1		-1
Andra och icke specificerade rubbningar av lukt och smak	1		1		-1
Sårskada på fotled	3		1	2	1
Ospecificerat malignt melanom i huden med övergripande växt	1		1		-1
Sårskada på halsen med icke specificerad lokalisation	1		1		-1
Akut maxillarsinuit	9	7	1	1	0
Skada på muskel och sena i underbenets peroneusmuskelgrupp	1		1		-1
Andra och icke specificerade hudförändringar	2	1	1		-1
Akut myokardit, ospecificerad	2		1	1	0
Scharlakansfeber	3	2	1		-1
Sårskada på icke specificerad kroppsregion	5	1	1	3	2
Organisk hallucinos	1		1		-1
Akut njursvikt, ospecificerad	3	2	1		-1
Onormal viktförlust	2	1	1		-1
Ytlig skada i hårbotten	4	2	1	1	0
Kort akillessena	1		1		-1
Skada på nerv till annat finger	2	1	1		-1
Koxartros orsakad av dysplasi, dubbelsidig	1		1		-1

Ytlig köldskada på handled och hand	1		1		-1
Kramp och spasm	6	4	1	1	0
Adenovirusinfektion, ospecificerad lokalisation	1		1		-1
Ytlig intracerebral blödning i storhjärnshemisfär	1		1		-1
Kristallartrit UNS i fotled/fot	2	1	1		-1
Kristallartrit UNS i knäled	2	1	1		-1
Onormal blödning från uterus och vagina, ospecificerad	1		1		-1
Skada på nerv till tumme	1		1		-1
Kronisk instabilitet i knäled	2	1	1		-1
Kronisk krepiterande synovit i hand och handled	1		1		-1
von Willebrands sjukdom	1		1		-1
Recidiverande luxation och subluxation i led	4	1	1	2	1
Skada på perifera nerver i bröstregionen	2	1	1		-1
Ocklusion och stenosis av arteria carotis	1		1		-1
Observation/utredning för misstänkt mag-tarmsjukdom	5	3	1	1	0
Akut prostatit	1		1		-1
Vattkoppor utan komplikation	7	3	1	3	2
Kronisk sinuit, ospecificerad	2	1	1		-1
Kroniska motoriska eller vokala tics	1		1		-1
Observation/utredning för misstänkt diabetes	2	1	1		-1
Kroniskt hudsår som ej klassificeras annorstädes	1		1		-1
Akut salpingit och ooforit	2		1	1	0
Akut svår astma	2	1	1		-1
Andra komplikationer som följd av vaccination som ej klassificeras	2		1	1	0
Observation för misstänkt malign tumör	2	1	1		-1
Rektalabscess	1		1		-1
Kutan abscess, furunkel och karbunkel i sätesregionen	6	3	1	2	1
Alkoholberoendesyndrom med fysiologiska tecken på beroende	1		1		-1
Sårskada på överarm	8	4	1	3	2
Skada på quadricepsmuskel och dess sena	4	1	1	2	1
Affektkramper	2	1	1		-1
Kvarvarande främmande kropp i mjukvävnad	20	5	1	14	13
Varig mellanörefinflammation, ej specificerad som akut eller kronisk	1		1		-1



Sårskador som engagerar bröstkorgen jämte buken, nedre delen a	1		1		-1
Varicer i nedre extremiteterna utan uppgift om bensår eller inflam	2		1	1	0
Varicer i nedre extremiteterna med inflammation	1		1		-1
Neutropeni UNS	2		1	1	0
Vaccination avseende rabies	1		1		-1
Utmattningssyndrom	1		1		-1
Sårskador som engagerar flera regioner av nedre extremitet	1		1		-1
Reumatism, ospecificerad	1		1		-1
Ledvärk UNS i armbågsled	1		1		-1
Navelbråck med gangrän	1		1		-1
Utgjutning i lungsäcken som ej klassificeras annorstädes	6	5	1		-1
Utfärdande av vissa medicinska intyg	1		1		-1
Ledvärk UNS i handled/hand	3	1	1	1	0
Tendinit med förkalkning i skulderled	3	1	1	1	0
Myoklonus	1		1		-1
Legal abort, inkomplett, komplicerat med infektion i könsorgan oc	2		1	1	0
Tenesmer i urinblåsan	1		1		-1
Legal abort, inkomplett, med andra och icke specificerade komplik	1		1		-1
Tics, ospecificerade	1		1		-1
Allergi som riskfaktor i patientanamnesen, jordnöt- och nötallergi	2	1	1		-1
Urinvägsinfektion efter förlossning	1		1		-1
Andra allmänna undersökningar	3	1	1	1	0
Tillsyn av ileostomi	1		1		-1
Multipla sårskador på handled och hand	2		1	1	0
Allergi som riskfaktor i patientanamnesen, komjölksallergi	1		1		-1
Rinit, allergisk, icke säsongbunden, orsakad av pälsdjur	1		1		-1
Transitorisk ischemisk attack	1		1		-1
Ligamentär instabilitet i fotled	2	1	1		-1
Multipla frakturer som engagerar skallens och ansiktets ben, slute	1		1		-1
Skrubbsår, ospecificerat	2	1	1		-1
Lobär pneumoni, ospecificerad	1		1		-1
Multipla frakturer på underarm, slutet	3	2	1		-1
Lokaliserad hudreaktion orsakad av läkemedel	1		1		-1

Multipla frakturer på underarm	1		1		-1
Traumatisk pneumotorax	1		1		-1
Lokaliserad svullnad eller knöl i halsregionen	2	1	1		-1
Multipla frakturer på ländkotpelaren och bäckenet, slutna	1		1		-1
Anafylaxi UNS	8	5	1	2	1
Multipelt myelom	1		1		-1
Traumatisk subdural blödning	2	1	1		-1
Rikliga blödningar i anslutning till menopausen	1		1		-1
Lokaliserat ödem	1		1		-1
Tremor, ospecificerad	2		1	1	0
Mjukvävnadssjukdom	1		1		-1
Anafylaktisk chock orsakad av ogynnsam reaktion mot födoämne	4	1	1	2	1
Mistänkt glaukom	1		1		-1
Ulcerös proktit	1		1		-1
Minskad vätskevolym	2	1	1		-1
Alzheimers sjukdom, ospecificerad	1		1		-1
Allergisk, IgE-förmedlad, reaktion	6	3	1	2	1
Migrän med aura	17	12	1	4	3
Mesoteliom i pleura	1		1		-1
Trombocytopeni, ospecificerad	2		1	1	0
Ménière's sjukdom	1		1		-1
Melena hos nyfödd	1		1		-1
Fraktur på nedre delen av tibia	1		1		-1
Ulceration i vulva vid infektionssjukdomar och parasitsjukdomar så	1		1		-1
Fraktur på nedre delen av tibia, öppen	1		1		-1
Fraktur på näsbenen	8	2	1	5	4
Luxation i sternoklavikularled	1		1		-1
Luxation i tå	4	2	1	1	0
Luxationer och distorsioner som engagerar bröstkorgen jämte ned	1		1		-1
Tårkörtelinflammation	1		1		-1
Andra specificerade sjukdomar i övre luftvägarna	1		1		-1
Långvarig smärta, neuropatisk	6	5	1		-1
Långvarig smärta, nociceptiv	2		1	1	0

Läkemedel eller drog i terapeutiskt bruk som orsak till ogynnsam e	1		1		-1
Fraktur på näsbenen, öppen	1		1		-1
Typiskt förmaksfladder	5	3	1	1	0
Tumör av patologiskt osäker natur i ben och ledbrosk	1		1		-1
Tumör av osäker eller okänd natur i tyreoida	1		1		-1
Tumör av osäker eller okänd natur i rektum	4	3	1		-1
Malign tumör i gallblåsan	1		1		-1
Tumör av osäker eller okänd natur i andra matsmältningsorgan	1		1		-1
Malign tumör i prostata	4	1	1	2	1
Malign tumör i urinblåsan i den egna sjukhistorien (tillstånd som k	2		1	1	0
Andra specificerade sjukdomar och sjukdomstillstånd hos modern	2		1	1	0
Tuberkulös pleurit utan uppgift om bakteriologisk eller histologisk	1		1		-1
Fraktur på os ilium, slutet	3	1	1	1	0
Matförgiftning orsakad av bakterier, ospecificerad	1		1		-1
Tuberkulös perifer lymfadenopati	1		1		-1
Riklig och frekvent menstruation med regelbunden menstruations	4	2	1	1	0
Medial traumatisk meniskruptur i knäled	1		1		-1
Medicinsk bedömning för misstänkt sjukdom	3	2	1		-1
Trycksår i bäckenregionen	1		1		-1
Fraktur på nedre delen av humerus	2	1	1		-1
Andra specificerade speciella undersökningar	4	2	1	1	0
Mekanisk komplikation av inre ledprotes i höftled	5	3	1	1	0
Mekanisk komplikation av intraokulär lins	1		1		-1
Fraktur på os scaphoideum	6	3	1	2	1
Fraktur på nedre delen av radius, öppen	3	2		1	1
Andra specificerade sjukdomar i ytterörat	1	1			0
Fraktur på näsbenen, slutet	3	2		1	1
Andra specificerade skador på underben	1	1			0
Fraktur på nedre delen av femur	1	1			0
Fraktur på os pubis	2	1		1	1
Fraktur på nedre delen av både ulna och radius	3	2		1	1
Andra specificerade spondylopatier	1			1	1
Andra specificerade symtom och sjukdomstecken från cirkulations	1	1			0

Fraktur på kalkaneus	1	1		0
Andra specificerade ångesttillstånd	2	1	1	1
Fraktur på radiuskäftet	3	3		0
Andra tårkörtelsjukdomar	1	1		0
Anestesi	1	1		0
Fraktur på annan tå, öppen	2	1	1	1
Fraktur på andra specificerade skallben och ansiktsben	1	1		0
Fraktur på andra och icke specificerade delar av ländkotpelaren oc	2	1	1	1
Andra specificerade sjukdomar i synovialmembran och sena	1		1	1
Fraktur på sakrum	1		1	1
Fraktur efter implantatkirurgi i axelled/överarm	1		1	1
Fraktur efter implantatkirurgi i armbåge/underarm	1	1		0
Follikelcysta på ovarium	1		1	1
Annan akut icke varig mellanöreinflammation	1	1		0
Annan akut osteomyelit i fotled/fot	1		1	1
Flatulens och besläktade tillstånd	1	1		0
Fimosi	1		1	1
Fraktur på tibiaskäftet	1	1		0
Fall i samma plan i samband med is och snö-ospec område-lek,frit	1	1		0
Fall i samma plan i samband med is och snö-bostad-lek,fritid	1	1		0
Fall i samma plan genom halkning, snävning eller snubbling-bostac	1		1	1
Fall i samband med användning av skridskor, skidor, rullskridskor,	1	1		0
Fall från säng-bostad-lek,fritid	1	1		0
Fraktur på underkäken	2		2	2
Extrauterin graviditet, ospecificerad	1	1		0
Essentiell trombocytemi	1	1		0
Essentiell hypertoni, som funnits före graviditeten, som komplikat	1		1	1
Andra specificerade röstrubbingar	1		1	1
Erythema nodosum, ospecificerat	1		1	1
Fraktur på övre delen av tibia, öppen	1	1		0
Episklerit	2	2		0
Entesopati, ospecificerad	4	4		0
Enterit orsakad av Yersinia enterocolitica	1		1	1

Andra specificerade problem som har samband med svårigheter a	1	1		0
Fri kropp i led i armbågsled	1		1	1
Främmande kropp i anus och rektum	1	1		0
Ensidigt eller icke specificerat ljumskbråck med inklämning, utan g	1		1	1
Emboli och trombos i nedre extremitetsartärer	3	1	2	2
Emboli och trombos i andra specificerade vener	2		2	2
Elektrokardiogram (EKG) ej normalt	2	1	1	1
Främmande kropp i näsborre	4	1	3	3
Ehlers-Danlos syndrom	1	1		0
Dystoni, ospecificerad	1		1	1
Annan asthma bronchiale, icke allergisk, akut	1		1	1
Främmande kropp i vulva och vagina	1	1		0
Dysfasi och afasi	1		1	1
Dupuytrens kontraktur	2		2	2
Djup ventrombos i den egna sjukhistorien (tillstånd som klassificer	4	1	3	3
Djup ventrombos i ben	1	1		0
Frätskada på icke specificerad kroppsregion av icke specificerad gr	1		1	1
Annan ej trombocytbetingad purpura	1	1		0
Frätskador som engagerar mindre än 10 procent av kroppsytan	1	1		0
Andra specificerade perforationer av trumhinnan	1	1		0
Funktionssvikt och avstötning av andra specificerade transplanter:	1	1		0
Distorsion i ländkotpelaren	5	2	3	3
Annan entesopati i fot	1	1		0
Annan epilepsi	1		1	1
Annan icke specifik lymfadenit	1	1		0
Förare av personbil skadad i kollision med motorfordon i trafikolyck	1	1		0
Distorsion i andra och icke specificerade delar av skuldergördeln	1	1		0
Annan infektion i könsorganen efter förlossning	2	2		0
Distorsion i andra och icke specificerade delar av hand	1	1		0
Annan infektiös mononukleos	1		1	1
Annan interstitiell lungsjukdom med fibros	2	2		0
Dissektion av aorta	1		1	1
Disksjukdomar i lumbalregionen och andra regioner med myelopa	2	2		0

Förare av terrängfordon skadad i trafikolycka-lek,fritid	1	1		0
Fördröjd frakturläkning i axelled/överarm	1	1		0
Diskdegeneration/diskbråck med myelopati i ländryggen	1	1		0
Diagnosinformation saknas	2	2		0
Förhöjd sänkningsreaktion	1	1		0
Förhöjning av transaminaser och mjölksyredehydrogenaser	1	1		0
Andra specificerade myopatier	1		1	1
Diabetes mellitus typ 2 med multipla komplikationer	2	1	1	1
Diabetes mellitus typ 2 med icke specificerade komplikationer	1	1		0
Diabetes mellitus typ 2 med hypoglykemi (utan koma)	1		1	1
Andra specificerade mononeuropatier i nedre extremitet	1		1	1
Förändrade fekalier	2	2		0
Delirium utan underliggande demenssjukdom	1		1	1
Andra specificerade matförgiftningar orsakade av bakterier	1		1	1
Gallstensileus	1		1	1
Annan muskelruptur	5	3	2	2
Gangränös balanit	1		1	1
Coronavirusinfektion, ospecificerad lokalisation	1		1	1
Claudicatio intermittens	1	1		0
Cervikobrakialt syndrom	1	1		0
Annan och icke specificerad akut appendicit	1	1		0
Cerebral infarkt, ospecificerad	13	12	1	1
Centralocklusion av retinalven	1	1		0
Central spinal stenosis i ländryggen	1	1		0
Gastroduodenit, ospecificerad	1	1		0
Bältros med andra specificerade komplikationer	2		2	2
Bullös keratopati	1	1		0
Annan och icke specificerad hydronefros	3	2	1	1
Andra specificerade komplikationer till kirurgiska och medicinska i	2		2	2
Bukaortaaneurysm, icke brustet	1	1		0
Annan och icke specificerad levercirros	1	1		0
Annan och icke specificerad livedoid vaskulit	1	1		0
Bröstsmärta	1		1	1

Brännskada på kornea och konjunktivalsäck	1	1		0
Brännskada på icke specificerad kroppsregion av icke specificerad	4	4		0
Brännskada av tredje graden på skuldra och övre extremitet utom	1	1		0
Brännskada av tredje graden på handled och hand	1		1	1
Gastroesofageal refluxsjukdom utan esofagit	4	2	2	2
Brännskada av icke specificerad grad på huvudet och halsen	1	1		0
Brännskada av första graden på icke specificerad kroppsregion	1		1	1
Brännskada av första graden på huvudet och halsen	4	4		0
Brännskada av första graden på fotled och fot	1	1		0
Brännskada av första graden på bålen	1		1	1
Brännskada av andra graden på icke specificerad kroppsregion	2	2		0
Brännskada av andra graden på huvudet och halsen	1		1	1
Bronkiectasier	1		1	1
Bristande funktion av kolostomi och enterostomi	2	2		0
Gikt i knäled	2		2	2
Blöjerytem	1	1		0
Glaskroppsblödning	1		1	1
Blåsa (hud)	1	1		0
Glaukom, ospecificerat	1		1	1
Blandade ångest- och depressionstillstånd	1	1		0
Glykoler	1		1	1
Bipolär sjukdom, ospecificerad	1	1		0
Gonartros, ospecificerad	1		1	1
Biliär akut pankreatit	1		1	1
Annan pneumoni orsakad av icke specificerad mikroorganism	2	1	1	1
Hemorroider av tredje graden	3	2	1	1
Benlängdskillnad i lårben	1	1		0
Herpes labialis	1	1		0
Barnsängsfeber	1		1	1
Barneksem UNS	1		1	1
Balanopostit	4	1	3	3
Annan primär koxartros	1		1	1
Bakre cyklit	1		1	1

Andra specificerade keratiter	1		1	1
Avsettligt självdestruktiv handling genom hängning, strypning och k	1		1	1
Avsettligt självdestruktiv handling med skärande eller stickande fö	2		2	2
Hemorragisk feber med njurpåverkan	1	1		0
Andra specificerade intrakraniella skador	1		1	1
Atypisk ansiktssmärta	1	1		0
Atypisk anorexia nervosa	1	1		0
Atrofisk vaginit efter menopausen	1		1	1
Atrioventrikulärt block, andra graden	1		1	1
Atresi och stenosis av uretär	1		1	1
Horners syndrom	1	1		0
Atopiskt eksem, ospecificerat	1		1	1
Astma	1	1		0
Annan recidiverande atlanto-axial subluxation	1	1		0
Hudsår UNS	1		1	1
Aspergers syndrom	1	1		0
Huvudsakligen allergisk astma	2	2		0
Hydronefros orsakad av avflödes hinder i pelviuretärövergången	1	1		0
Hydronefros under graviditet	1	1		0
Hyperestesi	1		1	1
Anorexia nervosa	1		1	1
Hypernatremi	1		1	1
Annat och ospecificerat främre bukväggsbråck utan inklämning ell	1	1		0
Hyperosmolalitet och hypernatremi	1	1		0
Annan yttlig keratit utan konjunktivit	2	2		0
Annan väntetid för undersökning och behandling	1	1		0
Annan uretrit	2	1	1	1
Annan transitorisk cerebral ischemi och besläktade syndrom	1	1		0
Annan spontanpneumotorax	3		3	3
Annan specificerad viruspneumoni	1	1		0
Hypertrofiskt ärr	1	1		0
Annan specificerad akut övre luftvägsinfektion med multipel lokali	2		2	2
Annan specificerad muskeldystrofi	1		1	1



Annan specificerad migrän	2	1	1	1
Annan specificerad kronisk osteomyelit	1		1	1
Annan specificerad inflammation i vagina och vulva	2	2		0
Annan specificerad icke infektiös gastroenterit och kolit	1		1	1
Annan specificerad hypotyreos	1	1		0
Annan specificerad hypotoni	1		1	1
Hypotyreos, ospecificerad	2	1	1	1
Icke organisk sömnlöshet	1	1		0
Icke nedstigen testikel, ensidig	1	1		0
Icke inflammatorisk sjukdom i vulva och perineum, ospecificerad	1	1		0
Icke giftigt insektsbett, ospecificerat	1	1		0
Hörselnedsättning, ospecificerad	1		1	1
Högerhjärtsvikt (akut) (kronisk)	1	1		0
Icke specificerad akut infektion i nedre luftvägarna	1	1		0
Incipient retinalvensocklusion	1	1		0
Impetigo, ospecificerad	2	1	1	1
Andra specificerade entesopatier som ej klassificeras annorstädes	1	1		0
Idiopatisk urtikaria	1	1		0
Icke varig mastit i samband med barnsbörd	2	2		0
Icke specifika symtom typiska för spädbarnsåret	3		3	3
Icke specifik mesenteriell lymfadenit	1	1		0
Icke specifik lymfadenit, ospecificerad	2	1	1	1
Andra specificerade graviditetsrelaterade tillstånd	1		1	1
Icke specificerad virusinfektion med hud- och slemhinneutslag	3	2	1	1
Icke specificerad lokalisering av uterusmyom	2	2		0
Icke specificerad lokalisering av malign tumör i pankreas	1		1	1
Icke specificerad lokalisering av malign tumör i kolon	1	1		0
Icke specificerad lokalisering av malign tumör i bröstkörtel	3	3		0
Icke specificerad lokalisering av andra benigna tumörer i huden	3	3		0
Icke specificerad köldskada på nedre extremitet	1		1	1
Andra specificerade hjärtarytmier	2		2	2
Icke specificerad fraktur på fot, sluten	2		2	2
Infektion i amputationsstump, fotled/fot	1	1		0

Akut erytroid leukemi	1	1		0
Akut etmoidalsinuit	2	2		0
Akut inflammation i uterus	1		1	1
Akut kolecystit	3	1	2	2
Akut lymfadenit i ansiktet, på huvudet och halsen	4	3	1	1
Akut bronkit orsakad av respiratoriskt syncytialvirus	2	2		0
Akut bronkiolit, ospecificerad	5	5		0
Akut och icke specificerad inflammation i tårvägarna	3	2	1	1
Akut perikardit, ospecificerad	1	1		0
Akut respiratorisk insufficiens, hypoxi utan hyperkapné	1		1	1
Akut analfissur	1	1		0
Akillestendinit	7	3	4	4
Akut tonsillit orsakad av andra specificerade organismer	1		1	1
Akut transmural hjärtinfarkt med andra lokalisationer	1	1		0
Alkohol, ospecificerad	3	3		0
Alkoholmissbruk i familjeanamnesen	1	1		0
Alkoholpåverkan, som ej specificeras på annat sätt	1	1		0
Adhesiv kapsulit i skulderled	1	1		0
Allergi som riskfaktor i patientanamnesen, äggallergi	1		1	1
Allergisk kontaktdermatit orsakad av kosmetika	1	1		0
Allergisk och kostbetingad gastroenterit och kolit	1		1	1
Anafylaktisk chock, ospecificerad	1	1		0
Hemartros	4	1	3	3
Analfistel	3	1	2	2
Analprolaps	1	1		0
Andningsstillestånd	1	1		0
ADHD	1	1		0
Andra akuta konjunktiviter	1	1		0
Andra avflödes hinder i njurbäcken och uretär	1		1	1
Andra follikulära cystor i hud och underhud	2	2		0
Hematometra	1	1		0
Andra inflammatoriska sjukdomar i penis	1	1		0
Andra kroniska icke variga mellanöreinflammationer	1	1		0

Andra kärlförändringar och cystor i bindehinnan	1	1		0
Andra lokala infektioner i hud och underhud	2	2		0
Andra missbildningar av cerebrala kärl	1	1		0
Accidentell punktion eller skada under kirurgiska och medicinska i	1		1	1
Andra misshandelssyndrom	1		1	1
Graviditetskräkningar, ospecificerade	1		1	1
Andra och icke specificerade infektionssjukdomar	1	1		0
Andra och icke specificerade spontana punktformiga blödningar	2	2		0
Andra och icke specificerade symtom och sjukdomstecken från uri	2	2		0
Andra och icke specificerade ytliga skador på halsens främre del	1		1	1
Andra ofullständigt definierade och icke specificerade orsaker till c	3	2	1	1
Andra ogynnsamma reaktioner mot födoämne som ej klassificeras	1		1	1
Andra problem som har samband med livsstil	1		1	1
Andra sammanväxningar och bristningar av iris och ciliarkroppen	1	1		0
Andra sjukdomar i perifera nervsystemet	2	2		0
Irritabel tarm som domineras av diarré [IBS-D]	1		1	1
Iridocyklit, ospecificerad	1	1		0
Intrauterina synekier	1	1		0
Intraretinal blödning	1	1		0
Intrakraniell expansiv process	1	1		0
Intracerebral blödning, ospecificerad	3	2	1	1
Interstitiellt emfysem	1	1		0
Interstitiell lungsjukdom, ospecificerad	3	3		0
Interkostalneuropati	2		2	2
Instrument och materiel vid gastroenterologiska och urologiska til	1		1	1
Instabilitet i kotpelaren	2	2		0
Andra specificerade akuta och övergående psykoser	1	1		0
Abscess i Bartholins körtel	3	2	1	1
Inflammatoriska sjukdomar i bröstkörtel	2		2	2
Inflammatorisk sjukdom i uterus, ospecificerad	1	1		0
Inflammatorisk sjukdom i livmoderhalsen	1		1	1
Inflammation och abscess i munregionen	4	2	2	2
Infektiös mononukleos, ospecificerad	3	1	2	2

Infektion och inflammatorisk reaktion orsakad av inre fixationsinst	1	1		0
Infektion och inflammatorisk reaktion orsakad av inre fixationsinst	1	1		0
Infektion i njure under graviditeten	1		1	1
Irritabel tarm utan diarré	3	3		0
Sjukdom i övre luftvägarna, ospecificerad	3	1	2	2
Sjukdomar i andningsorganen hos modern som komplicerar gravid	1		1	1
Sjukdom i spottkörtel, ospecificerad	1	1		0
Sjukdom i gingiva och tandlöst alveolarutskott, ospecificerad	1	1		0
Sjukdom i gallvägarna, ospecificerad	1		1	1
Sicklecellsanemi utan kris	1	1		0
Septisk artrit - (streptokocker) i knäled	1		1	1
Sepsis, ospecificerad	1		1	1
Senil purpura	1	1		0
Skada på andra specificerade muskler och senor på skulder- och ö	1		1	1
Senil katarakt, ospecificerad	2	2		0
Skada på arteria radialis på handleds- och handnivå	1	1		0
Sena effekter av missöden med patienter under kirurgisk och med	1	1		0
Skada på brakialplexus	1	1		0
Sena effekter av kirurgiska och medicinska åtgärder som orsak till	1	1		0
Skada på icke specificerad muskel och sena på skulder- och överar	1	1		0
Skada på icke specificerad nerv i bröstregionen	1	1		0
Sena effekter av intracerebral blödning	1		1	1
Skada på lång tåböjmuskel och dess sena på fotleds- och fotnivå	1	1		0
Skada på lång tåsträckmuskel och dess sena på fotleds- och fotnivå	1	1		0
Skada på lårets adduktormuskel och dess sena på låret	2		2	2
Sena effekter av cerebral infarkt	1		1	1
Sena besvär av sårskada på nedre extremitet	1	1		0
Sena besvär av luxation och distorsion av övre extremitet	1	1		0
Skada på muskel och sena i höften	1	1		0
Sena besvär av luxation och distorsion av nedre extremitet	1		1	1
Sena besvär av främmande kropp som kommit in genom naturlig l	1		1	1
Sekundär malign tumör (metastas) i levern och intrahepatiska gall	1		1	1
Skada på muskel och sena tillhörande biceps långa huvud	6	3	3	3

Skada på muskler och senor i icke specificerad kroppsregion	1	1		0
Schizofreni, ospecificerad	1	1		0
Rådgivning, ospecificerad	2	1	1	1
Skada på nervus peroneus på underbensnivå	1	1		0
Skada på nervus radialis på överarmsnivå	1	1		0
Skada på nervus trigeminus	1		1	1
Rutinmässig hälsoundersökning av barn	1		1	1
Ruptur av poplitealcysta	1	1		0
Skada på sensorisk hudnerv på fotleds- och fotnivå	1	1		0
Skada på sensorisk hudnerv på underbensnivå	1	1		0
Rubbningar i pupillfunktionen	2	1	1	1
Skada på tummens korta muskel och dess sena på handleds- och f	1		1	1
Skada på tummens långa böjmuskel och dess sena på handleds- oc	2	1	1	1
Rubbningar i käkleden	1	1		0
Skada på uretär	1	1		0
Skada på ögat och orbitan, ospecificerad	1		1	1
Skada, ospecificerad	1	1		0
Skador på hjärna och kranialnerver jämte skador på nerver och ryg	1	1		0
Rubbning i balansapparatens funktion, ospecificerad	1	1		0
Rodnad	1	1		0
Riktad hälsokontroll avseende hjärt-kärlsjukdomar	1	1		0
Smärta	1	1		0
Riktad hälsokontroll avseende andra specificerade sjukdomar	1	1		0
Reumatoid artrit, RF-positiv och ACPA-positiv	1	1		0
Reumatoid artrit UNS i armbågsled	1	1		0
Retledningsrubbning, ospecificerad	1		1	1
Rektocele	1	1		0
Rektalprolaps	3	3		0
Recidivluxation/subluxation i handled/hand	1		1	1
Recidivluxation/subluxation i axelled	3	2	1	1
Smärta vid vattenkastning, ospecificerad	4	2	2	2
Radialisentrapment med icke specificerad lokalisering	1	1		0
Påssjuka utan komplikation	1		1	1

Purulent mastit i samband med barnsbörd	2	1	1	1
Purulent artrit, ospecificerad	1		1	1
Smärtsam ägglossning	2	2		0
Purulent artrit UNS i knäled	1		1	1
Spastisk hemipares	1	1		0
Speciell undersökning, ospecificerad	3	3		0
Spermatocoele	1		1	1
Spinal stenosis	2	1	1	1
Spondylolys	1	1		0
Spontana punktformiga blödningar	1		1	1
Psykiska störningar och beteendestörningar orsakade av hallucin	1		1	1
Psykiska störningar och beteendestörningar orsakade av flera drog	1		1	1
Psykiska störningar och beteendestörningar orsakade av flera drog	4	2	2	2
Spontanruptur av böjarsenor	1	1		0
Psykiska störningar och beteendestörningar orsakade av flera drog	6	6		0
Spontanruptur böjsena (biceps) i axelled/överarm	4	1	3	3
Psykiska störningar och beteendestörningar orsakade av cannabis,	1	1		0
Spontanruptur sträcksenor i handled/hand	1		1	1
Psykiska störningar och beteendestörningar orsakade av andra sti	1		1	1
Spottsten	4	3	1	1
Psykiska störningar och beteendestörningar orsakade av andra sti	2	1	1	1
Spädbarnskolik	1		1	1
Psykiska störningar och beteendestörningar orsakade av alkohol, r	2	1	1	1
Stafylokockinfektion, ospecificerad lokalisering	1		1	1
Sten i uretra	1		1	1
Primärt glaukom med öppen kammarvinkel	8	5	3	3
Primär artros i fotled/fot	1		1	1
Streptokockinfektion, ospecificerad lokalisering	3	2	1	1
Priapism	2	1	1	1
Posttraumatisk sårinfektion som ej klassificeras annorstädes	1		1	1
Posttraumatisk artros i handled/hand	1		1	1
Strålcystit	1		1	1
Stupor	1		1	1

Stämbandshematom	1		1	1
Stötskada och ödem i torakala delen på ryggmärgen	1	1		0
Postmenopausblödning hos östrogenbehandlad kvinna	2	1	1	1
Postmenopausal blödning, ospecificerad	1	1		0
Subtrokantär fraktur, sluten	1	1		0
Polyneuropati, ospecificerad	1	1		0
Svullnad, knöl och resistens i buken och bäckenet	1		1	1
Polycythaemia vera	1		1	1
Svår synnedsättning i ett öga	1	1		0
Polyartrit, ospecificerad	1		1	1
Pneumoni orsakad av respiratoriskt syncytialvirus	2	1	1	1
Petekier	1	1		0
Synhallucinationer	1	1		0
Person skadad vid på- eller avstigning av terrängfordon-lek,fritid	1	1		0
Synovit och tenosynovit, ospecificerad	1		1	1
Periradikulär abscess utan fistel	1		1	1
Perikardit vid andra specificerade sjukdomar som klassificeras ann	1		1	1
Perifer vaskulär sjukdom, ospecificerad	1		1	1
Sårskada i bröstkorgens främre vägg	1	1		0
Sårskada i bröstregion med icke specificerad lokalisation	1		1	1
Perifer ateroskleros med gangrän	1	1		0
Perifer ateroskleros med bensår	1	1		0
Pelvospondylit	1		1	1
Patologisk luxation och subluxation i led som ej klassificeras annor	1	1		0
Sårskada på andra specificerade delar av halsen	1		1	1
Partiell symtomatisk epilepsi och epileptiska syndrom med kompl	5	3	2	2
Parkinsons sjukdom	1		1	1
Sårskada på andra specificerade delar av underben	6	2	4	4
Parastomalt bråck utan inklämning eller gangrän	1	1		0
Parapares, ospecificerad	1		1	1
Ovulationsblödning	1	1		0
Osteokondropati, ospecificerad	1	1		0
Osteochondritis dissecans i knäled/underben	1	1		0

Ospecifik synovit/tenosynovit i armbåge/underarm	1	1		0
Ospecificerad synnedsättning (i båda ögonen)	1		1	1
Ospecificerad icke organisk psykos	1	1		0
Sårskada på höft	1		1	1
Ortopedisk eftervård, ospecificerad	2	2		0
Orkit, epididymit och epididymo-orkit med abscess	3		3	3
Optikusförändringar som ej klassificeras annorstädes	1	1		0
Onormala fynd i urinen vid mikrobiologisk undersökning	1		1	1
Oligoartrit, kronisk, juvenil	1		1	1
Okända och icke specificerade orsaker till sjuklighet	1	1		0
Obstruktion av esofagus	1	1		0
Sårskada på näsan	5	2	3	3
Sårskada på penis	1	1		0
Sårskada på tå med skada på nagel	2	2		0
Observation/utredning för misstänkt tuberkulos	1	1		0
Observation/utredning för misstänkt misshandel	4		4	4
Observation för misstänkta psykiska sjukdomar och beteendestörr	3	3		0
Obestämba kolit	1		1	1
Näspolyp, ospecificerad	1	1		0
Normaltryckshydrocefalus	5	3	2	2
Nodal prematur depolarisering	1		1	1
Njurtransplanterad	1		1	1
Njurcysta	1	1		0
Sårskador som engagerar huvudet jämte halsen	2	2		0
Nefrotiskt syndrom, icke specificerad morfologisk förändring	1		1	1
Tandfraktur	1	1		0
Tandkaries, ospecificerad	1	1		0
Tarmfistel	1		1	1
Tendinit med förkalkning	1		1	1
Navelbråck utan inklämning eller gangrän	5	3	2	2
Måttlig synnedsättning i ett öga	1	1		0
Myalgi UNS i handled/hand	1	1		0
Myalgi UNS i armbåge/underarm	2	1	1	1



Tillstånd eller rubbning sammanhängande med graviditeten, ospe	2	1	1	1
Tillstånd med tarm-by-pass eller tarmanastomos	1	1		0
Myalgi i fotled/fot	1	1		0
Myalgi i bäckenet	1		1	1
Tinnitus	1		1	1
Torakalt aortaaneurysm, brustet	1	1		0
Torsion av testikel	3	3		0
Tortikollis	3	3		0
Total ulcerös (kroniskt) kolit	1	1		0
Muskelruptur (ej traumatisk) i knäled/underben	1	1		0
Muskelruptur (ej traumatisk) i axelled/överarm	1	1		0
Multipla sårskador på halsen	1	1		0
Multipla skador på höft och lår	1	1		0
Traumatisk amputation av tumme	1		1	1
Traumatisk hemopneumotorax	1		1	1
Multipla frakturer som engagerar skallens och ansiktets ben	1	1		0
Traumatisk ruptur av intervertebraldisk i lumbalregionen	1		1	1
Multipla frakturer på revben, slutet	1	1		0
Multipla frakturer på revben	2		2	2
Multipla frakturer på metakarpalben, slutet	1	1		0
Multipla frakturer på bröstkotpelaren, slutet	1	1		0
Multipel skleros	2	2		0
Mollusker	1	1		0
Trikiasis	1		1	1
Trokanterbursit	10	4	6	6
Mitralisinsufficiens	1		1	1
Trombos i förmak, hjärtöra eller kammare som komplikation till ak	1	1		0
Meningit vid virussjukdomar som klassificeras annorstädes	1		1	1
Trycksår på fotled/fot	1	1		0
Medicinsk vård, ospecificerad	1	1		0
Medfödd vesikoureterorenal reflux	1	1		0
Malleolarfraktur	1	1		0
Malign tumör i ändtarmen	1	1		0

Tumör av osäker eller okänd natur i bröstkörtel	1		1	1
Tumör av osäker eller okänd natur i hjärnan, supratentoriell lokali:	1	1		0
Tumör av osäker eller okänd natur i huden	2	2		0
Tumör av osäker eller okänd natur i levern, gallblåsan och gallväga	2	2		0
Tumör av osäker eller okänd natur i njure	1		1	1
Malign tumör i läpp, munhåla och svalg i den egna sjukhistorien (t	1	1		0
Tumör av osäker eller okänd natur i testis	1		1	1
Malign tumör i bindväv och mjukvävnad i bäckenet	1	1		0
Tumör av patologiskt osäker natur i andra andningsorgan	1	1		0
Läkemedelsutlöst tremor	1	1		0
Läkemedelsutlöst feber	1		1	1
Läkemedelsutlöst binjurebarksinsufficiens	1		1	1
Långvarig smärta utan känd orsak (efter utredning)	1		1	1
Lymfkörtelförstoring, ospecificerad	1	1		0
Luxation i knäled	3	3		0
Luxation i andra och icke specificerade delar av fot	1	1		0
Ulcerös proktosigmoidit	1	1		0
Ulnarisentrapment i armbåge/underarm	1		1	1
Ulnarisentrapment i handled/hand	3	2	1	1
Lungcancer, karcinoid	1	1		0
Luftvägsinfektioner som ej klassificeras på annan plats	1		1	1
Lokaliserat ödem, ospecificerat	1		1	1
Lokaliserad svullnad eller knöl, ospecificerad	9	5	4	4
Lokaliserad svullnad eller knöl med multipla lokalisationer	1		1	1
Lokaliserad svullnad eller knöl i huvudregionen	5	4	1	1
Lokaliserad lymfkörtelförstoring	2	2		0
Lokaliserad klåda	1		1	1
Linsdislokation	1	1		0
Leversvikt, ospecificerad	1	1		0
Undersökning och observation efter uppgiven våldtäkt och uppgiv	1	1		0
Unifokal Langerhanscellshistiocytos	1	1		0
Levercirros orsakad av alkohol	1	1		0
Lesion av nervus radialis	1		1	1

Lesion av nervus fibularis	1		1	1
Leiomyosarkom med icke specificerad lokalisation	3	3		0
Legal abort, komplett eller icke specificerad, med andra och icke sp	1		1	1
Urogenital infektion med herpes simplex-virus	1	1		0
Uropati orsakad av avflödes hinder och reflux, ospecificerad	1	1		0
Legal abort, komplett eller icke specificerad, komplicerat med infel	2	2		0
Utebliven läkning/ pseudartros i axelled/överarm	1		1	1
Legal abort, komplett eller icke specificerad utan komplikation	1	1		0
Legal abort, inkomplett, komplicerat med utdragen eller ymnig blö	1		1	1
Ledvärk UNS i fotled/fot	6	5	1	1
Ledvärk UNS i bäckenet	1	1		0
Ledutgjutning i handled/hand	1	1		0
Ledutgjutning i armbågsled	2	2		0
Vanföreställningssyndrom	3	3		0
Ledutgjutning	1	1		0
Lateral epikondylit	2	2		0
Varicer med andra specificerade lokalisationer	1		1	1
Laceration av öga och ruptur med prolaps eller förlust av intraokul	1		1	1
Kvävning	1	1		0
Vaskulit begränsad till huden, ospecificerad	1	1		0
Vasomotorisk rinit	1	1		0
Vattkoppor med andra specificerade komplikationer	1		1	1
Kutan abscess, furunkel och karbunkel med andra specificerade lo	2		2	2
Kronisk prostatit	3	3		0
Ventrikelflimmer och ventrikelfladder	1	1		0
Venös emboli och trombos i icke specificerad ven	6	1	5	5
Venös insufficiens	2	2		0
Kronisk osteomyelit i fotled/fot	2	2		0
Whiplash-skada, WAD I	2		2	2
Whiplash-skada, WAD II	3		3	3
Kronisk obstruktiv pyelonefrit	1	1		0
Kronisk njursvikt, ospecificerad	2	2		0
Kronisk mukös mellanöreinflammation	1		1	1

Kronisk lymfatisk leukemi av B-cellstyp [B-KLL]	2	1	1	1
Kristallartropati, ospecificerad	1		1	1
Ytlig köldskada med andra och icke specificerade lokalisationer	1		1	1
Kristallartrit UNS i axelled	2	2		0
Koxartros, ospecificerad	1	1		0
Ytlig skada på andra delar av halsen	3	1	2	2
Kontusion på ögonlock och området omkring ögat	3	1	2	2
Kontusion på ögonglob och orbitalvävnader	4	2	2	2
Ytlig skada på handled och hand, ospecificerad	1	1		0
Kontrollundersökning efter kirurgi för malign tumör	3	3		0
Kontakt med och exponering för andra smittsamma sjukdomar	1		1	1
Ytlig skada på läpp och i munhåla	2	2		0
Ytlig skada på näsan	3	3		0
Ytliga skador som engagerar bröstkorgen jämte buken, nedre dele	1	1		0
Ytligt växande basalcelscancer i huden på övre extremiteten inklud	1		1	1
Koledokussten utan kolangit eller kolecystit	1	1		0
Åtgärd ej genomförd på grund av patientens beslut av andra och i	1	1		0
Kod som kan tas i bruk med kort varsel	6		6	6
Klämskada på tå	1		1	1
Klämskada på armbåge	1	1		0
Klämskada på andra och icke specificerade delar av handled och h	4	1	3	3
Kirurgiskt ingrepp, ospecificerat	1	1		0
Ögonsmärter	3	3		0
Öppen sårskada, ospecificerad	2	1	1	1
Öronsjukdom, ospecificerad	1	1		0
Överflyllnadsinkontinens	1	1		0
Keratokonjunktivit	1	1		0
Keratit och keratokonjunktivit vid andra infektions- eller parasitsju	1	1		0
Överkänslighetsreaktion i övre luftvägarna utan angiven lokalisatio	2	1	1	1
Karies med exponerad pulpa	1		1	1
Justering och skötsel av pacemaker, defibrillator och annan kardi	1	1		0

## Frakturdiagnoser

Huvuddiagr Totaler	2018	2019	2020	Åldersgrupp Totaler	Antal konta
	Antal konta	Antal konta	Antal konta		
Deltotaler				Totaler	32542
S0210	1		1	/Grupp okä	18
S022	8	2	1	00-04	2636
S0220	3	2		09-maj	1323
S0221	1		1	14-okt	1499
S023	4	1	2	15-19	1944
S025	1	1		20-24	2083
S026	2			25-29	1890
S027	1	1		30-34	1610
S0270	1		1	35-39	1371
S028	1	1		40-44	1403
S1220	6	3	1	45-49	1585
S220	4	1	1	50-54	1822
S2200	14	3	8	55-59	1630
S2210	1	1		60-64	1790
S222	3	1	2	65-69	2015
S2220	1		1	70-74	2262
S223	73	20	27	75-79	1991
S2230	17	6	7	80-84	1653
S224	2			85-89	1246
S2240	1	1		90-94	628
S320	1		1	95-99	133
S3200	19	5	5	Plus 100	10
S321	1				
S3210	5		1		
S3220	4		4		
S3230	3	1	1		
S325	2	1			
S3250	11	4	3		
				Grupp	7329

S3270	1		1		Kontaktdatum	
S328	2	1		1		Antal konta
S3280	13	6	3	4	20200101	90
S420	14	4	3	7	20200102	97
S4200	120	27	41	52	20200103	70
S4210	22	12	5	5	20200104	86
S422	15	3	6	6	20200105	81
S4220	135	44	39	52	20200106	73
S4230	25	6	10	9	20200107	85
S424	2	1	1		20200108	81
S4240	35	8	15	12	20200109	76
S520	3	1	2		20200110	86
S5200	27	6	15	6	20200111	71
S521	2		2		20200112	72
S5210	45	13	11	21	20200113	71
S5220	9	3	4	2	20200114	70
S5221	2		2		20200115	64
S523	3	3			20200116	58
S5230	16	3	6	7	20200117	74
S5240	5	3	1	1	20200118	60
S525	26	5	13	8	20200119	59
S5250	434	117	169	148	20200120	67
S5251	3	2		1	20200121	63
S526	3	2		1	20200122	66
S5260	28	8	9	11	20200123	69
S527	1		1		20200124	81
S5270	3	2	1		20200125	68
S528	1		1		20200126	73
S5280	8	3	2	3	20200127	79
S5290	1		1		20200128	82
S620	6	3	1	2	20200129	80
S6200	25	6	9	10	20200130	64
S6210	20	6	5	9	20200131	75

S6220	23	8	8	7	20200201	79
S6221	2		2		20200202	93
S623	9	2	5	2	20200203	75
S6230	99	34	35	30	20200204	71
S6240	1	1			20200205	63
S625	5	1	4		20200206	57
S6250	43	15	9	19	20200207	60
S6251	7	3	1	3	20200208	64
S626	5		2	3	20200209	75
S6260	97	30	37	30	20200210	82
S6261	11	3	3	5	20200211	67
S6280	2	1	1		20200212	66
S720	1		1		20200213	65
S7200	2	1	1		20200214	78
S7210	4	3	1		20200215	83
S7220	1	1			20200216	74
S7230	5	1	2	2	20200217	74
S724	1	1			20200218	72
S7240	5	2	2	1	20200219	83
S820	2		1	1	20200220	58
S8200	7	2	2	3	20200221	65
S821	5	1	1	3	20200222	83
S8210	64	28	18	18	20200223	65
S8211	1	1			20200224	63
S822	1	1			20200225	80
S8220	39	15	17	7	20200226	67
S8221	2	1	1		20200227	58
S823	1		1		20200228	79
S8230	30	9	13	8	20200229	82
S8231	1		1		20200301	81
S824	5	2	3		20200302	54
S8240	16		7	9	20200303	60
S8250	11	4	4	3	20200304	54

S826	9	5	3	1			20200305	59
S8260	108	30	40	38			20200306	59
S828	3		1	2			20200307	66
S8280	16	6	3	7			20200308	80
S828P	1	1					20200309	73
S920	1	1					20200310	72
S9200	7		2	5			20200311	45
S9210	4	1	1	2			20200312	59
S9220	13	5	3	5			20200313	46
S923	8	3	2	3			20200314	61
S9230	85	25	31	29			20200315	62
S924	6	1	3	2			20200316	68
S9240	22	8	7	7			20200317	56
S9250	31	14	9	8			20200318	45
S9251	2	1		1			20200319	46
S9290	2			2			20200320	49
	2072	625	735	712	-23	-3,1%	20200321	53
							20200322	57
							20200323	57
							20200324	37
							20200325	30
							20200326	39
							20200327	39
							20200328	55
							20200329	65
							20200330	50
							20200331	44
							20200401	41
							20200402	42
							20200403	22
							20200404	39
							20200405	61
							20200406	42



20200407	32
20200408	26
20200409	41
20200410	42
20200411	52
20200412	44
20200413	42
20200414	39
20200415	38
20200416	35
20200417	43
20200418	46
20200419	39
20200420	48
20200421	43
20200422	30
20200423	44
20200424	41
20200425	39
20200426	51
20200427	42
20200428	38
20200429	53
20200430	41





























































































2018	2019	2020		
Antal konta	Antal konta	Antal kontakter		
12265	12948	7329	-5 619	-43%
5	10	3		
982	1058	596	-462	-44%
424	524	375	-149	-28%
526	580	393	-187	-32%
638	754	552	-202	-27%
797	763	523	-240	-31%
680	681	529	-152	-22%
550	581	479	-102	-18%
476	527	368	-159	-30%
517	527	359	-168	-32%
590	582	413	-169	-29%
652	722	448	-274	-38%
640	605	385	-220	-36%
695	726	369	-357	-49%
836	810	369	-441	-54%
913	971	378	-593	-61%
833	838	320	-518	-62%
653	767	233	-534	-70%
539	559	148	-411	-74%
249	306	73	-233	-76%
62	55	16	-39	-71%
8	2		-2	-100%
6262	7110	11		

Minskning besök akuten jan - april

00-04	-44%
05-09	-28%
10-14	-32%
15-19	-27%
20-24	-31%
25-29	-22%
30-34	-18%
35-39	-30%
40-44	-32%
45-49	-29%
50-54	-38%
55-59	-36%
60-64	-49%
65-69	-54%
70-74	-61%
75-79	-62%
80-84	-70%
85-89	-74%
90-94	-76%
95-99	-71%
Plus 100	-100%

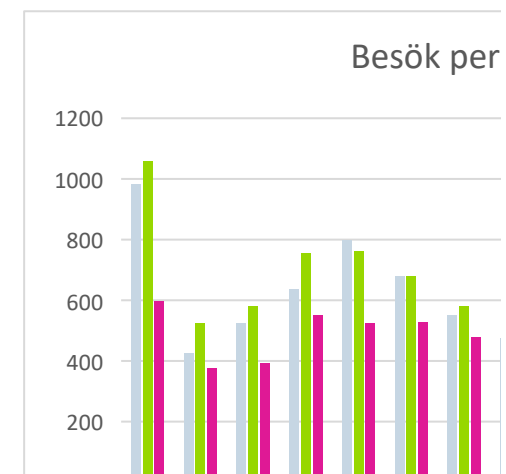
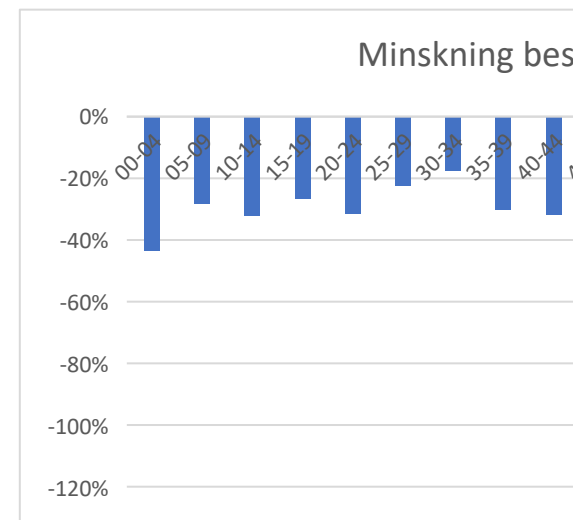

Antal patienter Antal diagnostiseret Antal kontakter uden remission

Antal patienter	Antal diagnostiseret	Antal kontakter uden remission
89	81	
97	89	
70	69	
84	84	
81	78	
72	72	
85	84	
81	79	
75	75	
85	85	
70	69	
72	68	
70	71	
70	70	
64	62	
57	58	1
74	73	
60	60	
58	59	
67	65	
63	62	
66	64	
69	69	
79	80	
67	68	
73	71	
78	79	1
82	77	
78	79	
64	63	
75	75	



77	77	
92	92	
75	70	
71	70	
63	60	
55	57	
60	59	
63	63	
74	73	
80	82	
67	66	
65	61	
65	64	
77	76	1
82	81	2
72	71	
73	73	
72	72	
82	79	
58	57	
65	64	
82	83	
64	64	
63	63	
79	79	
66	63	
57	57	
78	77	1
81	79	
78	79	
54	52	
60	58	
53	50	

59	59	
58	56	1
66	62	
79	75	
72	71	
70	71	
45	44	
58	57	
46	45	
61	58	1
62	61	
68	67	
55	55	
45	40	
46	46	
49	47	
53	52	
57	55	
57	57	
37	37	
30	29	
37	39	
39	36	
55	49	2
63	60	
50	50	
44	41	
41	40	
42	41	
22	22	
38	37	
60	59	
41	40	

29  
26  
41  
42  
52  
43  
42  
39  
38  
35  
41  
46  
39  
48  
43  
29  
43  
41  
38  
51  
40  
37  
52  
39

1

29  
23  
39  
40  
49  
42  
42  
31  
35  
39  
42  
42  
49  
48  
43  
21  
44  
41  
33  
51  
41  
36  
48  
36

### Antal kontakter akuten

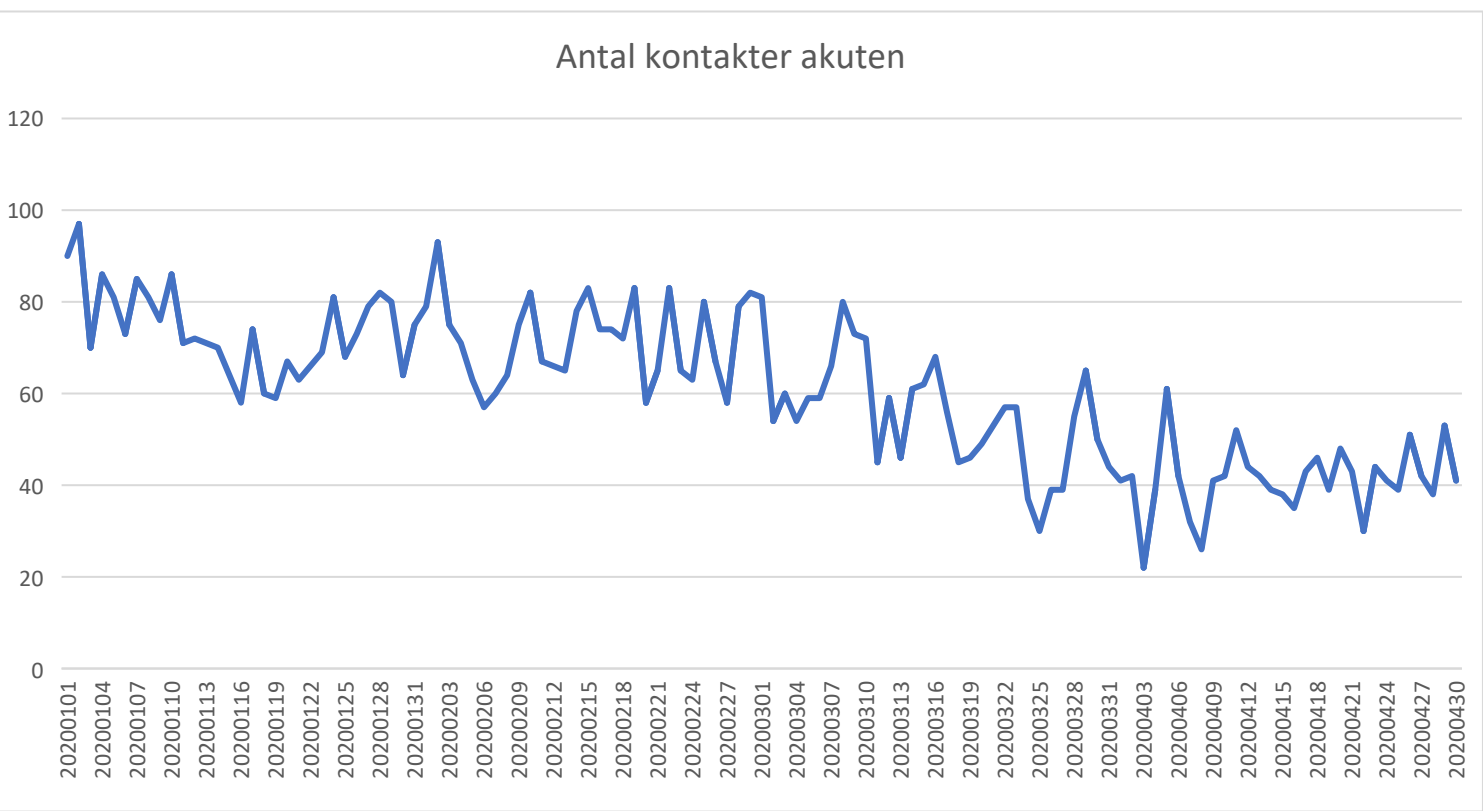































































































sök akuten jan - april

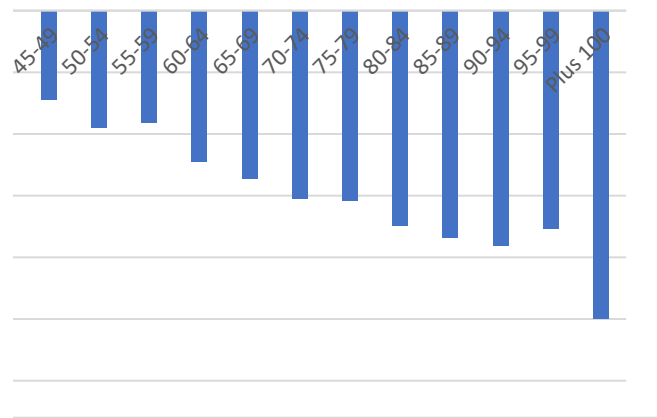

åldersgrupp akuten jan-april

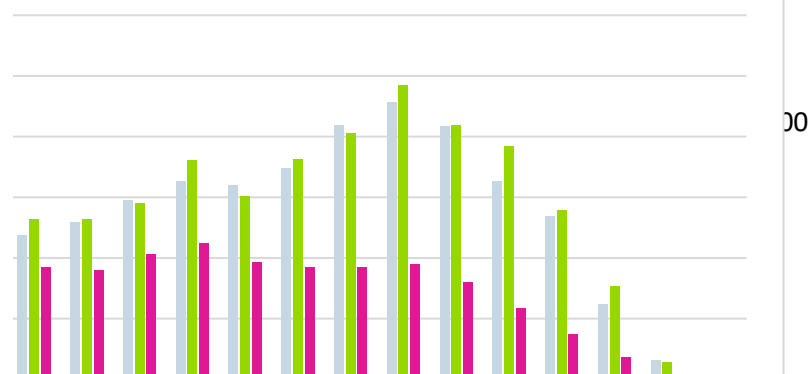

	2018	2019	2020
00-04	982	1058	596
05-09	424	524	375
10-14	526	580	393
15-19	638	754	552
20-24	797	763	523
25-29	680	681	529
30-34	550	581	479
35-39	476	527	368
40-44	517	527	359
45-49	590	582	413
50-54	652	722	448
55-59	640	605	385
60-64	695	726	369
65-69	836	810	369
70-74	913	971	378
75-79	833	838	320
80-84	653	767	233
85-89	539	559	148
90-94	249	306	73
95-99	62	55	16
Plus 100	8	2	



■ 2018 ■ 2019 ■ 2020

Remissdata	Antal remis	Antal patier	Antal dagar	Antal dagar	Antal dagar	Antal dagar	Antal akuta	Antal betalningsförbindelser	
Totaler	70947	44905	83229	687288	579692	241426	14509	0	01-feb
20180101	6	6	1	10	8	3	5	0	02-feb
20180102	98	97	126	860	1130	781	42	0	03-feb
20180103	97	96	102	755	1556	1058	33	0	04-feb
20180104	99	96	90	401	401	203	26	0	05-feb
20180105	83	81	14	1120	749	215	20	0	06-feb
20180106	11	10	2	16	4	2	8	0	07-feb
20180107	8	8	0	18	195	190	5	0	08-feb
20180108	115	115	134	1327	699	320	33	0	09-feb
20180109	114	112	121	737	483	215	23	0	10-feb
20180110	128	125	151	1907	1806	1234	24	0	11-feb
20180111	92	91	118	1615	2307	1413	16	0	12-feb
20180112	109	104	124	723	1068	562	19	0	13-feb
20180113	8	8	2	6	8	6	5	0	14-feb
20180114	8	8	4	55	51	5	3	0	15-feb
20180115	127	125	151	757	1185	832	19	0	16-feb
20180116	98	98	113	951	911	368	12	0	17-feb
20180117	109	106	121	1180	1556	932	21	0	18-feb
20180118	119	115	125	2704	1250	133	19	0	19-feb
20180119	103	102	108	875	845	268	19	0	20-feb
20180120	5	5	0	74	64	2	2	0	21-feb
20180121	12	12	0	31	18	11	5	0	22-feb
20180122	125	123	146	1715	983	254	31	0	23-feb
20180123	127	124	149	1283	1969	1206	19	0	24-feb
20180124	121	119	142	817	587	304	30	0	25-feb
20180125	124	121	129	1217	1554	1029	28	0	26-feb
20180126	108	106	123	831	1077	478	28	0	27-feb
20180127	5	5	1	20	284	268	3	0	28-feb

20180128	6	6	1	9	2	2	3	0	29-feb
20180129	117	112	130	1383	1428	611	27	0	01-mar
20180130	148	143	187	1822	1391	569	23	0	02-mar
20180131	126	124	138	2535	2148	964	28	0	03-mar
20180201	142	137	164	2369	1122	356	17	0	04-mar
20180202	101	97	111	1050	1198	554	17	0	05-mar
20180203	4	4	0	1	1	1	3	0	06-mar
20180204	9	9	0	14	6	6	8	0	07-mar
20180205	137	133	183	1729	1645	764	21	0	08-mar
20180206	142	136	175	1497	2067	1658	27	0	09-mar
20180207	125	122	136	2077	1503	709	24	0	10-mar
20180208	116	114	163	1471	1564	594	23	0	11-mar
20180209	98	97	110	843	985	433	11	0	12-mar
20180210	7	7	1	15	1	1	5	0	13-mar
20180211	4	4	1	10	10	3	3	0	14-mar
20180212	118	116	145	1275	594	118	30	0	15-mar
20180213	126	123	143	1846	1892	1026	27	0	16-mar
20180214	142	137	167	1819	1759	742	32	0	17-mar
20180215	135	133	162	1859	1526	605	25	0	18-mar
20180216	127	121	154	1301	1845	1059	26	0	19-mar
20180217	14	14	1	102	240	240	12	0	20-mar
20180218	14	13	1	67	24	9	8	0	21-mar
20180219	138	131	172	1280	1257	457	32	0	22-mar
20180220	129	127	149	1969	1948	940	28	0	23-mar
20180221	130	126	148	1220	1226	519	25	0	24-mar
20180222	130	128	172	1966	1249	227	18	0	25-mar
20180223	104	103	129	1374	1161	235	18	0	26-mar
20180224	11	11	4	48	14	3	8	0	27-mar
20180225	5	5	1	4	4	4	4	0	28-mar
20180226	115	114	127	1193	1429	504	39	0	29-mar
20180227	150	146	195	1868	2291	937	32	0	30-mar
20180228	110	108	150	1582	1067	703	22	0	31-mar
20180301	139	136	168	1623	1860	746	29	0	01-apr

20180302	133	130	165	2083	1524	576	34	0	02-apr
20180303	9	9	0	6	5	2	7	0	03-apr
20180304	18	18	2	43	42	18	10	0	04-apr
20180305	103	102	118	508	1801	1467	26	0	05-apr
20180306	115	112	686	1597	2204	1587	26	0	06-apr
20180307	115	114	124	1645	1109	636	33	0	07-apr
20180308	107	107	121	1716	1196	561	26	0	08-apr
20180309	99	95	134	1770	1635	230	30	0	09-apr
20180310	6	6	2	9	2	2	5	0	10-apr
20180311	6	6	0	3	13	13	6	0	11-apr
20180312	117	116	132	977	924	619	31	0	12-apr
20180313	132	127	157	914	1613	1082	19	0	13-apr
20180314	117	114	136	2320	1209	460	29	0	14-apr
20180315	128	122	152	2306	1332	453	28	0	15-apr
20180316	121	119	129	1660	1622	995	27	0	16-apr
20180317	11	11	6	24	17	4	8	0	17-apr
20180318	11	11	4	35	32	16	4	0	18-apr
20180319	120	116	135	1424	1551	565	24	0	19-apr
20180320	95	93	107	1854	1539	671	20	0	20-apr
20180321	79	75	104	1263	922	561	28	0	21-apr
20180322	112	110	131	934	885	502	31	0	22-apr
20180323	137	133	160	1523	1523	872	26	0	23-apr
20180324	17	17	2	57	32	7	9	0	24-apr
20180325	9	9	1	163	52	5	7	0	25-apr
20180326	129	128	138	1522	1443	625	31	0	26-apr
20180327	119	117	133	1030	2259	1598	20	0	27-apr
20180328	158	153	183	2381	2084	752	30	0	28-apr
20180329	128	127	132	1200	911	426	31	0	29-apr
20180330	12	12	2	6	3	3	9	0	30-apr
20180331	14	14	1	16	8	2	12	0	01-maj
20180401	18	18	1	6	102	102	16	0	02-maj
20180402	9	9	3	11	14	10	6	0	03-maj
20180403	121	120	148	713	1554	1112	32	0	04-maj

20180404	105	104	112	1096	841	229	25	0	05-maj
20180405	126	125	139	1134	885	456	32	0	06-maj
20180406	90	88	94	791	760	579	23	0	07-maj
20180407	11	11	0	88	7	2	9	0	08-maj
20180408	7	7	4	70	69	8	3	0	09-maj
20180409	124	121	161	2011	734	150	24	0	10-maj
20180410	127	126	160	1189	1928	1274	21	0	11-maj
20180411	125	123	223	1702	723	172	17	0	12-maj
20180412	138	137	162	2240	1461	407	17	0	13-maj
20180413	113	109	128	1231	1688	1045	30	0	14-maj
20180414	9	9	1	2	2	2	7	0	15-maj
20180415	4	4	0	26	26	2	3	0	16-maj
20180416	126	123	141	1839	1961	976	23	0	17-maj
20180417	127	123	148	2039	1868	681	20	0	18-maj
20180418	122	120	139	1428	677	275	20	0	19-maj
20180419	123	120	146	2229	1610	921	18	0	20-maj
20180420	131	129	153	1555	1703	801	20	0	21-maj
20180421	8	8	1	171	11	8	5	0	22-maj
20180422	9	9	0	74	27	6	6	0	23-maj
20180423	148	142	167	2392	2029	753	19	0	24-maj
20180424	133	131	145	1032	1287	818	28	0	25-maj
20180425	124	116	134	1495	1982	1135	24	0	26-maj
20180426	118	117	118	1370	1543	948	32	0	27-maj
20180427	80	76	100	1131	1518	781	11	0	28-maj
20180428	8	8	0	47	23	7	5	0	29-maj
20180429	2	2	1	2	1	1	0	0	30-maj
20180430	105	99	37	1500	1733	1120	23	0	31-maj
20180501	6	6	1	13	11	4	2	0	01-jun
20180502	138	138	160	1177	1061	503	28	0	02-jun
20180503	123	119	650	2012	1153	331	15	0	03-jun
20180504	128	126	137	1399	832	223	21	0	04-jun
20180505	5	5	0	3	3	1	4	0	05-jun
20180506	1	1	0	1	1	1	1	0	06-jun

20180507	162	157	198	1497	3025	2142	35	0	07-jun
20180508	138	137	144	1764	1906	1136	28	0	08-jun
20180509	133	132	137	2106	1161	672	20	0	09-jun
20180510	4	4	1	19	11	2	1	0	10-jun
20180511	79	76	89	470	386	192	14	0	11-jun
20180512	4	4	0	9	2	1	3	0	12-jun
20180513	3	3	1	36	1	1	2	0	13-jun
20180514	128	125	165	1716	1042	212	15	0	14-jun
20180515	97	95	119	1229	1088	215	24	0	15-jun
20180516	95	93	106	2094	1064	401	13	0	16-jun
20180517	116	115	150	1488	1188	273	22	0	17-jun
20180518	135	132	145	1078	998	424	29	0	18-jun
20180519	3	3	0	0	0	0	3	0	19-jun
20180520	10	9	2	29	20	8	4	0	20-jun
20180521	159	155	197	2359	2276	819	34	0	21-jun
20180522	134	133	148	988	1337	903	13	0	22-jun
20180523	123	119	150	1032	1701	1106	15	0	23-jun
20180524	111	108	127	1511	1773	685	12	0	24-jun
20180525	126	123	130	1893	2085	1007	19	0	25-jun
20180526	6	6	0	5	0	0	5	0	26-jun
20180527	9	9	2	19	9	7	6	0	27-jun
20180528	135	133	147	1219	1352	569	26	0	28-jun
20180529	133	128	143	2181	1760	825	26	0	29-jun
20180530	123	121	144	1324	1340	445	21	0	30-jun
20180531	99	95	125	1463	1036	125	21	0	01-jul
20180601	116	115	131	1091	856	207	27	0	02-jul
20180602	3	3	2	2	1	1	2	0	03-jul
20180603	7	7	0	29	4	4	7	0	04-jul
20180604	139	136	165	2217	1733	732	24	0	05-jul
20180605	116	112	125	1919	1543	632	24	0	06-jul
20180606	5	5	0	12	4	4	3	0	07-jul
20180607	132	129	147	1717	1645	729	27	0	08-jul
20180608	124	119	147	1434	1364	493	21	0	09-jul

20180609	4	4	0	4	74	72	2	0	10-jul
20180610	11	11	2	415	390	195	4	0	11-jul
20180611	149	144	165	2485	2179	1014	22	0	12-jul
20180612	107	106	123	955	1046	749	22	0	13-jul
20180613	129	126	146	1039	1356	712	13	0	14-jul
20180614	101	100	109	1717	1624	577	12	0	15-jul
20180615	117	115	130	1229	1453	935	23	0	16-jul
20180616	10	10	5	62	63	8	8	0	17-jul
20180617	6	6	1	7	6	4	3	0	18-jul
20180618	133	129	148	2037	1887	786	28	0	19-jul
20180619	144	141	155	2546	2762	1290	16	0	20-jul
20180620	123	119	140	2473	1266	438	17	0	21-jul
20180621	126	121	150	2303	1355	238	13	0	22-jul
20180622	2	2	0	2	2	2	0	0	23-jul
20180623	3	3	3	5	0	0	2	0	24-jul
20180624	8	8	2	110	87	6	4	0	25-jul
20180625	140	138	146	1886	1618	611	21	0	26-jul
20180626	127	125	134	2118	1582	211	19	0	27-jul
20180627	99	98	127	2470	1527	255	13	0	28-jul
20180628	100	99	124	1879	1290	368	14	0	29-jul
20180629	92	91	97	978	620	272	22	0	30-jul
20180630	13	13	0	41	16	15	8	0	31-jul
20180701	4	4	0	9	2	2	3	0	01-aug
20180702	123	120	135	1687	1324	854	33	0	02-aug
20180703	114	110	121	1352	595	173	28	0	03-aug
20180704	99	96	102	497	966	718	27	0	04-aug
20180705	84	82	97	1028	1078	431	19	0	05-aug
20180706	106	103	114	2041	1321	203	22	0	06-aug
20180707	3	3	0	9	0	0	2	0	07-aug
20180708	11	11	2	45	178	144	5	0	08-aug
20180709	88	88	99	1282	1968	1248	26	0	09-aug
20180710	99	97	108	2502	1665	634	20	0	10-aug
20180711	81	80	91	1384	1208	178	17	0	11-aug



20180712	77	76	80	853	1016	589	17	0	12-aug
20180713	78	76	81	1309	703	183	17	0	13-aug
20180714	11	11	1	13	1	1	9	0	14-aug
20180715	6	6	0	23	3	3	4	0	15-aug
20180716	68	67	81	780	480	339	20	0	16-aug
20180717	76	72	83	1163	2050	1198	20	0	17-aug
20180718	73	67	101	903	724	109	16	0	18-aug
20180719	80	78	97	895	415	236	15	0	19-aug
20180720	80	78	93	1005	488	91	26	0	20-aug
20180721	1	1	0	0	0	0	1	0	21-aug
20180722	4	4	2	42	37	5	1	0	22-aug
20180723	68	68	87	868	548	320	18	0	23-aug
20180724	78	76	85	1011	1009	389	18	0	24-aug
20180725	75	74	78	706	525	225	21	0	25-aug
20180726	64	63	65	748	779	588	19	0	26-aug
20180727	73	73	74	495	302	95	26	0	27-aug
20180728	7	7	0	7	2	1	6	0	28-aug
20180729	11	11	5	290	56	45	5	0	29-aug
20180730	66	64	73	482	448	65	17	0	30-aug
20180731	82	82	86	636	1331	973	23	0	31-aug
20180801	74	72	76	435	700	418	19	0	01-sep
20180802	67	66	78	1256	786	419	17	0	02-sep
20180803	65	64	67	737	220	74	16	0	03-sep
20180805	5	5	0	3	2	2	5	0	04-sep
20180806	60	60	62	1343	458	89	17	0	05-sep
20180807	90	88	97	1184	1332	781	16	0	06-sep
20180808	74	74	79	460	352	117	15	0	07-sep
20180809	74	73	79	469	609	253	15	0	08-sep
20180810	75	74	76	1061	510	265	22	0	09-sep
20180811	7	7	0	2	0	0	7	0	10-sep
20180812	4	4	0	9	4	2	2	0	11-sep
20180813	86	83	93	905	861	477	14	0	12-sep
20180814	91	86	99	1078	613	182	13	0	13-sep

20180815	92	91	100	1231	910	294	17	0	14-sep
20180816	94	93	102	2045	944	300	20	0	15-sep
20180817	74	72	93	1035	557	345	19	0	16-sep
20180818	2	2	0	1	0	0	2	0	17-sep
20180819	1	1	0	1	1	1	1	0	18-sep
20180820	84	83	89	722	578	278	17	0	19-sep
20180821	84	84	95	851	1152	593	16	0	20-sep
20180822	89	86	118	1020	761	468	18	0	21-sep
20180823	113	110	142	1574	1296	469	16	0	22-sep
20180824	90	89	98	797	1143	659	18	0	23-sep
20180825	3	3	0	2	0	0	2	0	24-sep
20180826	1	1	0	15	0	0	1	0	25-sep
20180827	102	101	113	1095	768	197	21	0	
20180828	115	113	136	1119	1649	780	18	0	
20180829	118	114	124	1151	893	429	15	0	Månad
20180830	131	130	185	833	879	577	25	0	
20180831	115	112	129	1187	992	268	21	0	Totaler
20180901	4	4	0	120	120	2	3	0	01-jan
20180902	6	6	0	13	13	5	5	0	02-feb
20180903	101	95	128	2286	1579	918	17	0	03-mar
20180904	121	118	150	1511	740	251	20	0	04-apr
20180905	115	112	163	806	469	124	16	0	05-maj
20180906	106	104	134	819	1225	824	14	0	06-jun
20180907	104	99	132	938	1134	578	23	0	07-jul
20180908	3	3	2	29	3	1	1	0	08-aug
20180909	4	4	2	9	9	4	1	0	09-sep
20180910	130	129	156	1265	1415	648	30	0	10-okt
20180911	105	99	124	1084	874	300	16	0	11-nov
20180912	93	91	137	1843	1405	271	20	0	12-dec
									Summa
20180913	124	119	194	2043	1329	643	21	0	jan-sep
20180914	110	109	133	696	761	339	26	0	
20180915	6	5	2	243	239	9	2	0	

20180916	4	4	1	330	3	3	3	0	jan
20180917	128	124	160	797	1220	628	32	0	feb
20180918	125	121	168	1221	806	269	20	0	mar
20180919	128	125	145	1287	708	285	16	0	apr
20180920	121	118	131	1837	1868	759	16	0	maj
20180921	115	108	122	986	1024	419	24	0	jun
20180922	5	5	0	1	2	2	4	0	jul
20180923	3	3	0	4	6	5	3	0	aug
20180924	130	127	140	1999	791	504	29	0	sep
20180925	128	121	149	1119	1324	560	18	0	okt
20180926	122	120	166	1260	1735	972	24	0	nov
20180927	131	127	164	2515	1554	620	16	0	dev
20180928	112	105	135	1523	1228	212	20	0	
20180929	6	6	2	10	3	1	5	0	
20180930	8	8	0	32	36	11	5	0	jan
20181001	129	124	147	1990	1818	966	26	0	feb
20181002	107	106	124	1125	960	547	16	0	mar
20181003	114	109	136	1600	1143	385	15	0	apr
20181004	114	112	120	1180	1500	681	16	0	maj
20181005	132	125	147	1596	887	173	27	0	jun
20181006	7	7	1	10	55	50	5	0	jul
20181007	7	7	0	9	5	5	7	0	aug
20181008	109	108	115	1691	1164	772	28	0	sep
20181009	132	128	149	1638	1796	1067	19	0	okt
20181010	130	125	143	918	1248	507	30	0	nov
20181011	120	119	143	1851	1414	590	21	0	dev
20181012	92	89	100	2208	789	202	17	0	
20181013	5	5	1	15	15	2	3	0	
20181014	5	5	0	10	12	7	3	0	
20181015	128	126	146	1161	658	170	23	0	
20181016	113	109	168	1787	1712	740	17	0	
20181017	102	99	146	963	889	498	17	0	
20181018	134	132	153	2217	999	380	15	0	

20181019	110	107	142	1261	1520	589	13	0
20181020	9	9	1	14	14	3	6	0
20181021	6	6	3	65	59	4	1	0
20181022	129	125	151	1004	1257	610	26	0
20181023	139	135	169	1816	2394	1309	28	0
20181024	101	98	215	1024	1088	226	18	0
20181025	110	105	116	839	1145	519	17	0
20181026	115	112	135	1627	705	122	19	0
20181027	2	2	0	5	16	15	1	0
20181028	7	7	2	225	10	5	5	0
20181029	101	97	107	2153	1714	593	17	0
20181030	113	110	120	1665	1096	574	22	0
20181031	77	77	87	853	978	653	19	0
20181101	108	105	124	800	1530	975	30	0
20181102	79	78	86	1006	815	329	13	0
20181103	7	7	0	16	1	0	4	0
20181104	6	6	0	25	8	4	4	0
20181105	136	135	146	900	1092	497	23	0
20181106	109	109	129	1437	817	266	19	0
20181107	133	130	153	1842	840	350	19	0
20181108	118	113	161	1342	1181	637	14	0
20181109	116	115	169	1704	1038	258	19	0
20181110	3	3	0	3	3	2	2	0
20181111	1	1	0	1	1	1	1	0
20181112	125	121	150	1579	1182	183	29	0
20181113	105	103	140	1390	1815	1175	20	0
20181114	90	88	116	1020	502	109	14	0
20181115	133	130	144	1649	1261	209	22	0
20181116	118	114	130	1402	1258	587	22	0
20181117	3	3	0	1	34	34	2	0
20181118	3	3	1	3	3	2	2	0
20181119	125	123	151	1130	1516	857	23	0
20181120	113	109	135	1294	2055	1259	20	0

20181121	106	103	119	1268	1723	742	17	0
20181122	107	101	127	1572	1362	643	15	0
20181123	129	128	138	759	1599	1023	23	0
20181124	6	6	0	8	6	4	1	0
20181125	8	8	1	8	6	6	7	0
20181126	114	112	130	1200	946	368	24	0
20181127	112	109	143	1996	931	616	22	0
20181128	96	95	126	1258	1346	446	14	0
20181129	112	110	130	2019	1507	630	14	0
20181130	104	103	114	945	643	320	17	0
20181201	5	5	0	1	0	0	5	0
20181202	4	4	1	7	8	5	2	0
20181203	140	138	173	2057	1548	372	21	0
20181204	149	146	171	1069	766	186	33	0
20181205	139	137	163	1372	1423	892	29	0
20181206	127	125	145	1736	872	164	20	0
20181207	95	92	103	1159	1220	591	19	0
20181208	4	4	1	5	2	1	2	0
20181209	6	6	0	5	89	89	4	0
20181210	147	139	212	1546	901	250	32	0
20181211	97	94	115	611	891	385	10	0
20181212	150	144	188	1465	1167	467	15	0
20181213	131	131	149	1413	1055	525	15	0
20181214	121	117	140	2228	564	169	19	0
20181215	4	4	0	8	1	1	4	0
20181216	7	7	2	7	9	9	5	0
20181217	149	141	209	1848	1381	579	23	0
20181218	127	125	156	1567	1290	384	17	0
20181219	121	118	124	1260	1041	417	16	0
20181220	128	124	132	1070	691	213	18	0
20181221	143	136	156	1359	1557	772	23	0
20181222	10	10	0	20	12	1	7	0
20181223	6	6	1	3	8	7	4	0

20181224	7	7	0	7	6	1	5	0
20181225	11	11	1	8	4	2	6	0
20181226	13	13	0	28	30	15	9	0
20181227	70	70	72	1081	499	361	22	0
20181228	83	82	83	355	377	136	31	0
20181229	10	10	0	2	2	2	9	0
20181230	15	15	2	14	232	221	12	0
20181231	20	20	4	20	11	2	17	0
20190101	14	14	4	24	20	12	9	0
20190102	105	102	122	1348	948	485	24	0
20190103	105	102	123	1054	458	133	34	0
20190104	86	82	94	495	943	634	22	0
20190105	8	8	0	28	26	2	5	0
20190106	11	11	1	12	11	9	8	0
20190107	119	116	131	692	1289	842	24	0
20190108	135	133	147	1255	1036	373	28	0
20190109	111	109	134	1055	735	346	19	0
20190110	116	115	141	779	769	392	27	0
20190111	114	113	123	1801	1548	633	18	0
20190112	9	9	2	13	13	5	5	0
20190113	3	3	1	2	1	1	3	0
20190114	133	129	147	1326	1291	754	24	0
20190115	120	116	152	1071	1367	847	20	0
20190116	107	104	131	1762	906	323	19	0
20190117	142	136	181	1040	1216	624	28	0
20190118	106	106	130	1355	976	495	12	0
20190119	13	12	0	22	338	337	11	0
20190120	16	16	2	22	14	13	14	0
20190121	119	116	135	1602	1547	779	27	0
20190122	137	130	154	1264	896	420	25	0
20190123	101	99	129	857	523	327	15	0
20190124	116	113	132	1164	1211	665	17	0
20190125	116	111	120	856	1082	650	22	0

20190126	3	3	0	5	0	0	3	0
20190127	3	3	0	3	2	2	3	0
20190128	128	124	151	1178	928	304	20	0
20190129	130	123	149	1206	1069	668	21	0
20190130	132	130	151	1075	798	222	29	0
20190131	108	106	140	858	786	434	16	0
20190201	116	112	130	677	1001	532	22	0
20190202	7	7	1	4	1	1	6	0
20190203	4	4	0	5	3	2	3	0
20190204	119	117	165	1550	1380	385	27	0
20190205	110	109	127	1149	1129	189	24	0
20190206	112	105	127	1636	1505	833	19	0
20190207	134	133	205	1032	1043	708	28	0
20190208	106	103	111	804	759	378	19	0
20190209	7	7	1	2	1	1	6	0
20190210	12	12	2	55	18	6	8	0
20190211	145	141	161	1614	1246	710	24	0
20190212	141	136	162	1128	1392	904	33	0
20190213	136	131	146	1379	1232	439	24	0
20190214	138	132	180	2038	1520	276	24	0
20190215	116	113	136	1759	1025	390	28	0
20190216	7	7	0	219	211	1	5	0
20190217	10	10	1	9	9	9	9	0
20190218	154	149	170	1498	1290	716	50	0
20190219	128	126	154	1773	1126	425	33	0
20190220	125	123	139	1598	1195	628	28	0
20190221	145	140	171	1289	1289	526	27	0
20190222	109	104	113	1231	1386	543	22	0
20190223	22	22	0	19	17	8	15	0
20190224	6	6	2	17	9	4	3	0
20190225	160	154	175	2047	1066	191	28	0
20190226	144	140	161	1238	685	187	30	0
20190227	130	125	147	1759	891	297	22	0

20190228	140	139	155	1678	1340	473	26	0
20190301	133	130	155	1508	1160	481	35	0
20190302	11	11	5	206	89	12	4	0
20190303	5	5	2	5	11	10	3	0
20190304	112	110	162	744	439	196	34	0
20190305	128	125	155	1094	1117	457	29	0
20190306	114	113	130	1379	1043	362	22	0
20190307	124	120	138	1505	1247	274	21	0
20190308	95	95	103	1348	732	361	23	0
20190309	7	7	0	32	31	1	7	0
20190310	4	4	2	10	8	3	3	0
20190311	112	112	118	944	477	317	26	0
20190312	118	114	148	948	1153	499	18	0
20190313	122	119	159	1412	1293	551	30	0
20190314	136	126	144	1322	1372	790	21	0
20190315	122	118	141	1257	545	146	16	0
20190316	11	11	1	36	0	0	8	0
20190317	7	7	2	10	10	6	4	0
20190318	157	152	169	2360	1483	328	28	0
20190319	106	106	128	1065	994	340	19	0
20190320	99	97	126	1564	1181	417	22	0
20190321	106	104	111	1398	1376	410	21	0
20190322	124	122	134	1577	989	321	26	0
20190323	11	11	0	16	9	6	8	0
20190324	20	20	6	30	26	15	12	0
20190325	135	133	144	1415	1235	573	28	0
20190326	153	150	182	1779	1196	418	27	0
20190327	135	131	190	1380	1121	237	18	0
20190328	137	136	168	1663	1016	389	28	0
20190329	121	120	135	1184	1198	515	17	0
20190330	15	15	0	3	1	1	14	0
20190331	13	13	1	272	197	159	6	0
20190401	143	141	182	1598	1140	168	29	0



20190402	122	119	138	1393	1335	614	13	0
20190403	97	95	108	1493	660	86	21	0
20190404	119	114	132	1466	802	194	20	0
20190405	113	112	141	1290	788	438	24	0
20190406	9	9	2	8	8	4	7	0
20190407	7	6	0	17	14	5	2	0
20190408	124	118	133	1858	1291	467	26	0
20190409	154	148	470	2423	1306	513	24	0
20190410	132	118	251	1738	947	156	21	0
20190411	136	127	160	2140	1406	621	18	0
20190412	108	105	114	1261	844	111	14	0
20190413	18	18	5	99	126	110	10	0
20190414	5	5	0	4	4	3	5	0
20190415	143	139	156	1802	1098	449	29	0
20190416	125	122	146	1349	1238	652	27	0
20190417	128	125	168	1907	1290	349	22	0
20190418	129	127	139	726	501	131	24	0
20190419	10	10	0	6	6	3	8	0
20190420	17	17	1	147	80	60	11	0
20190421	11	11	1	20	12	3	6	0
20190422	12	12	1	19	19	7	7	0
20190423	110	108	121	1333	1369	343	20	0
20190424	97	94	106	1223	615	302	17	0
20190425	123	120	128	977	641	140	34	0
20190426	142	140	179	1344	1190	551	22	0
20190427	3	3	0	0	0	0	3	0
20190428	12	12	4	15	9	8	5	0
20190429	154	151	137	1833	1061	217	32	0
20190430	144	140	46	982	676	220	20	0
20190501	7	7	1	14	5	5	5	0
20190502	126	125	141	1672	1450	692	18	0
20190503	129	127	155	1405	1273	585	27	0
20190504	6	6	3	34	10	4	2	0

20190505	3	3	0	3	3	3	2	0
20190506	170	162	172	2274	1366	479	37	0
20190507	138	130	172	1837	1236	488	20	0
20190508	118	115	203	1140	1021	325	17	0
20190509	100	97	110	906	490	136	14	0
20190510	136	131	148	1555	1085	492	27	0
20190511	2	2	1	2	0	0	1	0
20190512	3	3	0	1	1	1	3	0
20190513	149	147	171	1720	1265	524	30	0
20190514	93	91	99	786	634	243	16	0
20190515	130	125	150	2038	1665	184	21	0
20190516	118	113	127	2253	1168	157	19	0
20190517	111	111	127	864	885	413	15	0
20190518	9	9	2	6	7	3	8	0
20190519	8	8	1	8	10	7	7	0
20190520	140	135	178	1744	955	347	28	0
20190521	155	153	173	1403	1162	193	21	0
20190522	150	147	194	2037	1919	442	29	0
20190523	143	137	188	1918	1894	542	22	0
20190524	136	132	163	1167	944	398	25	0
20190525	3	3	1	56	56	1	2	0
20190526	7	7	0	17	117	108	3	0
20190527	124	121	134	1085	627	264	16	0
20190528	131	130	156	1723	1491	321	22	0
20190529	150	147	165	1200	552	121	22	0
20190530	8	8	2	149	29	10	1	0
20190531	91	89	104	674	616	104	19	0
20190601	4	4	0	2	3	2	3	0
20190602	4	4	1	7	2	2	3	0
20190603	124	120	145	1672	1620	402	17	0
20190604	129	125	189	640	581	227	31	0
20190605	109	107	128	1615	1156	186	27	0
20190606	5	5	2	7	43	43	4	0

20190607	86	85	138	641	279	74	18	0
20190608	4	4	1	2	0	0	3	0
20190609	2	2	1	57	71	16	1	0
20190610	164	161	180	1990	1611	380	30	0
20190611	129	125	146	1211	584	228	26	0
20190612	116	113	127	1588	1440	362	20	0
20190613	111	110	155	1351	943	167	15	0
20190614	111	108	181	1141	992	336	29	0
20190615	4	4	0	1	0	0	4	0
20190616	2	2	0	2	2	2	1	0
20190617	121	116	133	977	1153	410	21	0
20190618	130	128	261	1531	885	159	19	0
20190619	116	107	128	1763	1446	223	22	0
20190620	135	132	138	1808	1150	471	22	0
20190621	2	2	0	1	3	3	2	0
20190622	1	1	0	0	0	0	1	0
20190623	10	9	6	11	14	8	5	0
20190624	101	98	105	884	712	348	16	0
20190625	102	99	202	596	469	130	23	0
20190626	93	89	126	888	615	114	14	0
20190627	120	117	160	1277	997	484	17	0
20190628	94	93	101	1434	569	173	15	0
20190629	6	6	1	15	15	2	4	0
20190630	6	6	0	5	4	4	4	0
20190701	99	98	103	881	607	129	30	0
20190702	109	108	114	791	889	486	20	0
20190703	99	98	102	678	685	265	21	0
20190704	107	107	111	978	637	173	19	0
20190705	99	97	109	1008	782	185	17	0
20190706	5	5	2	7	5	3	3	0
20190707	4	4	2	6	6	4	2	0
20190708	115	110	346	1467	1114	202	30	0
20190709	106	104	110	1480	789	118	21	0

20190710	89	88	105	1441	1040	201	20	0
20190711	77	74	81	1304	923	176	16	0
20190712	95	94	108	873	681	129	27	0
20190713	8	8	2	7	5	3	5	0
20190714	4	4	2	8	3	3	3	0
20190715	86	82	304	1289	876	162	24	0
20190716	100	99	110	964	1068	340	25	0
20190717	89	88	101	1142	1050	123	16	0
20190718	100	94	112	1195	932	336	31	0
20190719	85	85	90	1065	989	213	15	0
20190720	2	2	0	3	2	2	2	0
20190721	8	8	0	19	21	9	4	0
20190722	90	90	100	837	1002	444	27	0
20190723	103	102	121	770	906	455	21	0
20190724	99	97	106	1157	619	219	19	0
20190725	89	89	91	642	587	249	26	0
20190726	91	89	92	739	633	94	22	0
20190727	6	6	0	1	1	1	6	0
20190728	4	4	2	7	7	4	2	0
20190729	72	71	75	800	530	174	24	0
20190730	97	95	100	988	651	172	25	0
20190731	98	96	102	665	455	94	28	0
20190801	102	100	109	1388	728	280	29	0
20190802	87	87	91	698	575	94	20	0
20190803	6	6	1	208	146	100	5	0
20190804	5	5	1	32	3	3	4	0
20190805	110	106	152	1262	810	169	25	0
20190806	84	83	90	713	576	194	13	0
20190807	92	91	94	814	672	217	23	0
20190808	85	83	92	402	725	494	20	0
20190809	93	90	95	586	412	108	28	0
20190810	4	4	0	0	0	0	4	0
20190811	5	5	1	19	19	5	3	0

20190812	105	100	107	624	616	285	29	0
20190813	89	88	97	438	364	212	18	0
20190814	81	80	96	833	511	169	19	0
20190815	96	94	107	519	477	119	25	0
20190816	95	92	99	1059	802	166	27	0
20190817	10	10	2	14	8	6	6	0
20190818	6	6	1	59	41	6	2	0
20190819	110	108	120	1458	829	300	32	0
20190820	122	120	141	792	749	328	28	0
20190821	96	95	107	1187	609	121	14	0
20190822	120	120	125	1479	747	149	27	0
20190823	127	123	138	1231	755	152	27	0
20190824	6	5	0	1	0	0	5	0
20190825	1	1	0	0	0	0	1	0
20190826	113	109	119	1752	1273	141	18	0
20190827	133	130	151	1087	979	309	20	0
20190828	122	119	136	927	845	292	31	0
20190829	137	131	256	1130	1146	206	32	0
20190830	117	114	131	1063	904	226	37	0
20190831	6	6	0	2	3	3	4	0
20190901	5	5	0	10	10	6	3	0
20190902	116	113	124	1067	701	339	27	0
20190903	149	145	165	1162	1020	244	33	0
20190904	109	106	125	949	944	235	15	0
20190905	112	108	132	1117	805	124	24	0
20190906	117	111	137	894	808	259	26	0
20190907	6	6	1	126	3	1	4	0
20190908	6	5	5	175	3	3	4	0
20190909	130	129	148	1026	1012	264	34	0
20190910	109	107	118	574	602	261	23	0
20190911	86	85	135	751	946	269	26	0
20190912	123	120	144	1294	710	201	27	0
20190913	129	126	159	1132	735	155	30	0

20190914	6	6	3	6	5	4	4	0
20190915	3	2	1	4	1	1	2	0
20190916	134	131	155	893	822	360	22	0
20190917	154	149	168	1047	1248	515	23	0
20190918	134	130	142	1164	664	154	25	0
20190919	151	146	181	1083	1240	395	25	0
20190920	133	129	143	1239	880	304	26	0
20190921	4	4	2	7	7	3	3	0
20190922	7	7	0	11	3	3	7	0
20190923	145	139	178	789	1097	546	28	0
20190924	119	117	146	954	510	147	21	0
20190925	112	106	129	974	702	292	12	0
20190926	121	119	131	953	638	281	25	0
20190927	115	113	127	1001	719	455	19	0
20190928	4	4	3	6	8	2	2	0
20190929	1	1	0	1	0	0	1	0
20190930	138	131	174	1199	909	371	31	0
20191001	117	113	146	581	831	546	14	0
20191002	128	126	143	1073	904	349	19	0
20191003	114	109	138	985	888	293	15	0
20191004	119	116	131	841	932	478	22	0
20191005	4	4	0	7	9	4	2	0
20191006	4	4	0	2	1	1	4	0
20191007	140	139	159	1018	1003	308	20	0
20191008	150	147	219	1687	747	171	22	0
20191009	150	147	172	1319	968	306	25	0
20191010	119	115	122	863	711	290	18	0
20191011	114	109	128	917	885	220	18	0
20191012	7	6	1	12	30	25	3	0
20191013	8	8	0	9	7	6	6	0
20191014	116	115	164	526	483	153	27	0
20191015	139	135	150	969	712	187	22	0
20191016	125	124	178	1148	855	164	18	0

20191017	103	100	117	847	829	317	11	0
20191018	126	121	160	806	624	165	16	0
20191019	6	6	0	6	4	2	4	0
20191020	6	6	2	90	90	5	3	0
20191021	137	133	187	723	851	339	23	0
20191022	142	136	151	787	657	249	25	0
20191023	117	114	126	1184	1038	298	21	0
20191024	119	114	150	587	498	177	30	0
20191025	101	98	120	672	566	252	13	0
20191026	5	5	1	4	4	2	4	0
20191027	7	7	1	33	34	8	1	0
20191028	128	127	178	1052	910	348	23	0
20191029	148	142	171	1002	854	321	23	0
20191030	135	130	281	1415	954	328	21	0
20191031	127	126	130	788	848	276	22	0
20191101	104	101	105	697	754	315	18	0
20191102	4	4	3	3	7	3	3	0
20191103	3	3	0	5	5	3	0	0
20191104	150	145	213	1041	1143	447	30	0
20191105	145	140	156	806	934	473	19	0
20191106	137	133	158	1106	1001	409	21	0
20191107	149	144	164	1329	853	267	23	0
20191108	126	120	260	772	679	357	26	0
20191109	3	3	1	1	1	1	2	0
20191110	4	4	2	14	15	4	2	0
20191111	152	146	186	1016	978	272	21	0
20191112	125	117	158	739	707	301	18	0
20191113	120	118	139	552	334	147	29	0
20191114	126	123	145	524	550	220	20	0
20191115	115	112	126	485	434	239	22	0
20191117	7	7	4	9	5	5	4	0
20191118	161	155	188	746	725	239	26	0
20191119	145	142	312	1056	792	235	23	0

20191120	140	138	246	1235	714	299	26	0
20191121	109	106	127	727	427	158	24	0
20191122	110	107	117	865	509	169	14	0
20191123	1	1	0	13	0	0	1	0
20191124	5	5	0	6	2	2	5	0
20191125	131	130	153	1046	833	180	30	0
20191126	139	137	170	928	655	205	21	0
20191127	146	142	181	1089	812	246	20	0
20191128	136	131	185	871	750	211	18	0
20191129	120	115	136	768	708	240	22	0
20191130	1	1	0	0	0	0	1	0
20191201	3	3	4	56	53	2	1	0
20191202	145	139	148	1080	831	206	27	0
20191203	111	106	123	706	625	326	14	0
20191204	157	150	178	658	467	201	31	0
20191205	137	135	157	699	600	195	24	0
20191206	124	120	140	917	637	217	17	0
20191207	6	6	0	1	1	1	5	0
20191208	5	5	0	8	4	3	3	0
20191209	159	153	196	864	685	213	30	0
20191210	156	152	196	947	740	254	28	0
20191211	142	136	161	591	762	361	21	0
20191212	119	118	174	684	770	317	17	0
20191213	131	128	151	1031	887	357	14	0
20191214	3	3	0	4	1	1	1	0
20191215	8	8	2	80	83	16	3	0
20191216	165	160	201	1021	941	280	30	0
20191217	153	149	169	1045	868	327	15	0
20191218	135	132	161	794	624	238	29	0
20191219	167	160	188	1008	1170	406	28	0
20191220	151	148	159	942	795	212	20	0
20191221	6	5	0	4	2	2	4	0
20191222	13	13	0	22	16	10	10	0



20191223	70	70	74	433	250	67	23	0
20191224	3	3	0	0	0	0	3	0
20191225	4	4	0	58	5	0	3	0
20191226	18	18	2	81	55	8	11	0
20191227	65	63	90	257	245	51	33	0
20191228	16	15	2	17	16	12	13	0
20191229	13	13	2	20	15	8	11	0
20191230	74	73	75	375	230	129	29	0
20191231	7	7	0	0	0	0	7	0
20200101	16	15	0	22	32	26	12	0
20200102	115	114	123	455	356	170	47	0
20200103	90	89	93	396	185	59	30	0
20200104	9	9	2	5	6	2	7	0
20200105	7	7	1	18	6	3	5	0
20200106	14	14	7	36	12	7	9	0
20200107	125	120	142	488	380	128	36	0
20200108	120	117	135	654	490	241	25	0
20200109	153	146	163	633	540	258	24	0
20200110	155	151	169	716	736	277	29	0
20200111	9	9	1	28	8	4	3	0
20200112	7	7	0	24	2	2	6	0
20200113	130	124	141	567	438	191	25	0
20200114	140	136	161	794	756	375	27	0
20200115	126	124	154	630	472	185	25	0
20200116	96	94	115	818	558	100	17	0
20200117	114	113	126	636	602	195	17	0
20200118	14	14	0	11	7	5	12	0
20200119	5	5	1	10	11	5	4	0
20200120	144	139	165	787	605	201	22	0
20200121	140	138	158	464	463	206	33	0
20200122	138	131	147	655	558	180	30	0
20200123	133	130	138	860	597	202	20	0
20200124	139	137	149	701	578	276	24	0

20200125	3	3	0	1	1	1	3	0
20200126	2	2	0	3	4	3	2	0
20200127	159	154	178	920	903	262	32	0
20200128	152	145	161	597	549	213	28	0
20200129	131	125	159	510	533	234	28	0
20200130	113	113	117	450	558	280	19	0
20200131	152	148	260	986	709	220	22	0
20200201	5	5	0	0	0	0	5	0
20200202	4	4	1	7	7	4	2	0
20200203	141	138	153	678	552	189	32	0
20200204	120	119	135	619	571	155	27	0
20200205	118	117	141	760	412	125	17	0
20200206	118	112	138	692	591	151	23	0
20200207	133	131	214	629	486	161	26	0
20200208	9	9	1	50	15	3	6	0
20200209	7	7	3	13	11	5	3	0
20200210	142	139	164	644	615	234	25	0
20200211	116	115	123	431	445	169	27	0
20200212	154	150	189	746	625	233	29	0
20200213	158	154	184	901	742	263	32	0
20200214	121	119	124	426	396	217	24	0
20200215	6	6	0	2	1	1	5	0
20200216	7	7	0	9	5	4	5	0
20200217	145	142	160	700	638	214	30	0
20200218	128	127	151	499	486	222	22	0
20200219	128	123	164	563	535	239	25	0
20200220	159	153	233	678	720	240	22	0
20200221	117	116	137	475	478	147	35	0
20200222	10	10	2	4	2	1	9	0
20200223	8	8	1	20	19	5	5	0
20200224	141	138	229	596	519	166	37	0
20200225	137	134	147	669	408	141	27	0
20200226	170	166	274	713	677	271	32	0

20200227	149	144	174	572	623	237	23	0
20200228	163	163	197	589	465	181	33	0
20200229	7	7	0	46	8	2	4	0
20200301	11	11	2	36	12	6	6	0
20200302	125	122	156	550	553	206	32	0
20200303	124	121	146	575	487	186	17	0
20200304	103	102	118	322	320	172	17	0
20200305	122	122	157	567	395	151	22	0
20200306	105	105	137	438	306	127	27	0
20200307	7	7	1	3	2	1	5	0
20200308	4	4	0	3	3	3	4	0
20200309	104	104	154	354	355	200	28	0
20200310	121	118	136	550	524	176	22	0
20200311	117	113	140	537	473	143	26	0
20200312	118	115	158	371	328	116	24	0
20200313	129	124	140	525	381	120	19	0
20200314	12	12	0	20	28	22	9	0
20200315	5	5	2	8	6	4	1	0
20200316	114	113	131	387	339	115	21	0
20200317	91	87	95	268	250	114	20	0
20200318	111	108	170	379	328	157	23	0
20200319	94	93	104	308	280	119	11	0
20200320	123	117	138	459	340	105	19	0
20200321	7	7	0	0	0	0	7	0
20200322	5	5	0	5	3	3	3	0
20200323	98	98	130	359	361	130	24	0
20200324	111	107	120	375	333	149	22	0
20200325	93	89	141	351	265	116	15	0
20200326	112	110	119	402	300	111	19	0
20200327	79	77	111	271	236	99	14	0
20200328	2	2	4	3	7	2	1	0
20200329	3	3	0	7	13	11	2	0
20200330	107	106	124	451	368	106	27	0

20200331	83	80	97	317	278	123	12	0
20200401	81	78	87	332	292	117	12	0
20200402	82	79	100	302	234	79	14	0
20200403	91	91	103	309	247	123	13	0
20200404	7	7	1	6	1	1	5	0
20200405	6	6	0	6	2	1	6	0
20200406	98	97	100	320	237	105	19	0
20200407	75	74	93	243	241	113	15	0
20200408	95	92	103	314	233	119	13	0
20200409	97	96	109	279	242	100	13	0
20200411	3	3	0	0	1	1	3	0
20200412	5	5	0	5	4	2	4	0
20200413	3	3	0	3	2	2	2	0
20200414	73	70	86	225	179	69	9	0
20200415	70	70	79	253	162	65	18	0
20200416	83	80	90	228	192	82	18	0
20200417	80	77	93	280	196	72	16	0
20200418	5	5	0	2	1	1	3	0
20200419	2	2	0	1	1	1	2	0
20200420	96	92	107	271	248	114	26	0
20200421	98	96	105	301	221	87	19	0
20200422	81	81	84	254	193	82	13	0
20200423	62	61	72	187	161	70	10	0
20200424	87	85	97	235	197	83	16	0
20200426	4	4	0	13	6	3	1	0
20200427	88	84	105	209	194	99	14	0
20200428	127	122	136	279	245	120	26	0
20200429	104	102	99	196	122	50	24	0
20200430	113	109	24	194	144	78	18	0
20200501	2	2	0	0	0	0	2	0
20200502	4	4	0	1	3	3	4	0
20200503	1	1	0	1	0	0	1	0
20200504	121	114	134	361	248	109	23	0

20200505	106	102	109	270	181	87	16	0
20200506	96	94	108	254	146	73	13	0
20200507	94	93	109	239	119	55	13	0
20200508	100	96	120	229	83	40	17	0
20200509	1	1	0	0	0	0	1	0
20200510	5	5	0	5	2	2	2	0
20200511	110	106	125	228	84	53	19	0
20200512	107	105	116	183	16	15	19	0

2018	2019	2020	Rullande snitt 5 dagar			
			2018	2019	2020	
142	116	5				
101	7	4				
4	4	141	03-feb	78,6	71,2	77,6
9	119	120	04-feb	78,6	70,4	100,2
137	110	118	05-feb	83,4	95,8	126
142	112	118	06-feb	105,8	116,2	99,6
125	134	133	07-feb	123,6	93,8	77
116	106	9	08-feb	97,6	74,2	81,8
98	7	7	09-feb	70	80,8	81,4
7	12	142	10-feb	68,6	82,2	85,6
4	145	116	11-feb	70,6	88,2	115,4
118	141	154	12-feb	79,4	114,4	138,2
126	136	158	13-feb	105	135,2	111
142	138	121	14-feb	129,6	107,6	89,2
135	116	6	15-feb	108,8	81,4	87,4
127	7	7	16-feb	86,4	85	81,4
14	10	145	17-feb	85,6	83	82,8
14	154	128	18-feb	84,4	84,8	113,4
138	128	128	19-feb	85	112,4	135,4
129	125	159	20-feb	108,2	132,2	108,4
130	145	117	21-feb	126,2	105,8	84,4
130	109	10	22-feb	100,8	81,4	87
104	22	8	23-feb	76	88,4	82,6
11	6	141	24-feb	73	88,2	93,2
5	160	137	25-feb	77	92,4	121
115	144	170	26-feb	78,2	116	152
150	130	149	27-feb	76	114,8	125,2
110	140	163	28-feb	102,8	109,4	100

		7
139	133	11
133	11	125
9	5	124
18	112	103
103	128	122
115	114	105
115	124	7
107	95	4
99	7	104
6	4	121
6	112	117
117	118	118
132	122	129
117	136	12
128	122	5
121	11	114
11	7	91
11	157	111
120	106	94
95	99	123
79	106	7
112	124	5
137	11	98
17	20	111
9	135	93
129	153	112
119	135	79
158	137	2
128	121	3
12	15	107
14	13	83
18	143	81

29-feb	106,4	82,8	91
01-mar	78,2	57,8	86
02-mar	59,8	52,2	74
03-mar	80,4	77,8	97
04-mar	75,6	74	115,8
05-mar	72	96,6	92,2
06-mar	91,6	114,6	68,2
07-mar	107,8	93,6	68,4
08-mar	88,4	68,8	68,2
09-mar	66,6	68,4	70,6
10-mar	67	67,2	92,8
11-mar	72	72,6	117,8
12-mar	75,6	98,4	99,4
13-mar	100	122	76,2
14-mar	123	101,8	75,6
15-mar	101,8	79,6	70,2
16-mar	77,6	86,6	66,6
17-mar	78,2	80,6	
18-mar	71,6	76	
19-mar	63,2	95	
20-mar	83,4	118,4	
21-mar	108,6	89,2	
22-mar	88	72	
23-mar	70,8	79,2	
24-mar	80,8	88,6	
25-mar	82,2	90,8	
26-mar	86,4	116	
27-mar	108,6	136,2	
28-mar	109,2	112,2	
29-mar	86,2	84,2	
30-mar	66	85,8	
31-mar	36,2	82,8	
01-apr	34,8	78	

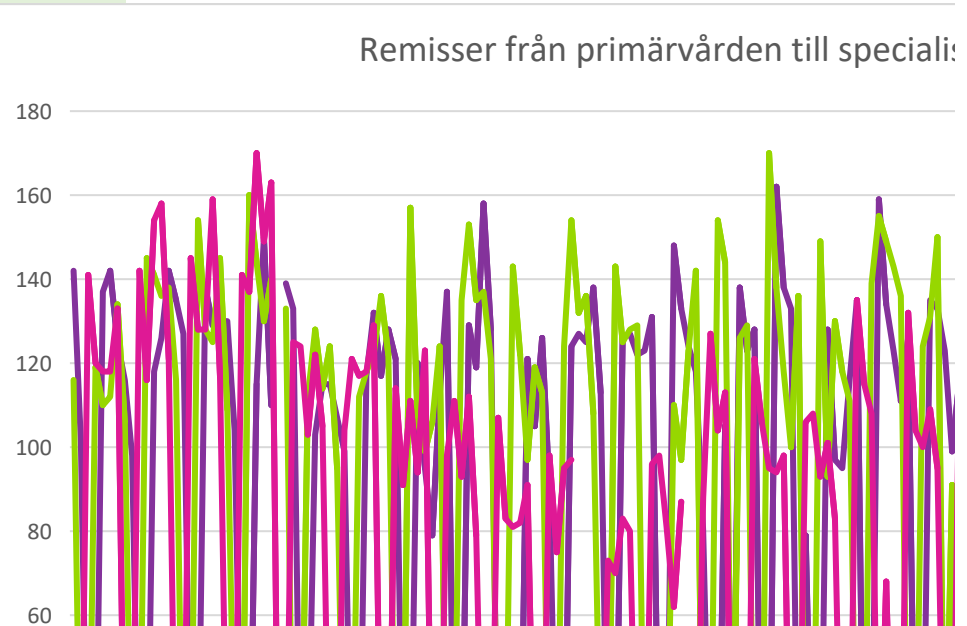

9	122	82	02-apr	53,4	98,8
121	97	91	03-apr	75,8	118,8
105	119	7	04-apr	90,2	92
126	113	6	05-apr	90,6	69
90	9	98	06-apr	67,8	74,4
11	7	75	07-apr	71,6	81,4
7	124	95	08-apr	71,8	85,2
124	154	97	09-apr	78,8	110,6
127	132		10-apr	104,2	130,8
125	136	3	11-apr	125,4	109,6
138	108	5	12-apr	102,4	79,8
113	18	3	13-apr	77,8	82
9	5	73	14-apr	78	79,8
4	143	70	15-apr	75,8	83,8
126	125	83	16-apr	77,6	106
127	128	80	17-apr	100,4	107
122	129	5	18-apr	125,8	81,8
123	10	2	19-apr	102,2	59
131	17	96	20-apr	78,6	35,8
8	11	98	21-apr	83,8	32
9	12	81	22-apr	85,8	49,4
148	110	62	23-apr	84,4	70,6
133	97	87	24-apr	106,4	96,8
124	123		25-apr	120,6	95
118	142	4	26-apr	92,6	75,4
80	3	88	27-apr	66,4	86,8
8	12	127	28-apr	62,6	91
2	154	104	29-apr	40,2	64
105	144	113	30-apr	51,8	88,6
6	7	2	01-maj	74,8	112
138	126	4	02-maj	100	82,4
123	129	1	03-maj	80	54,2
128	6	121	04-maj	79	86,8

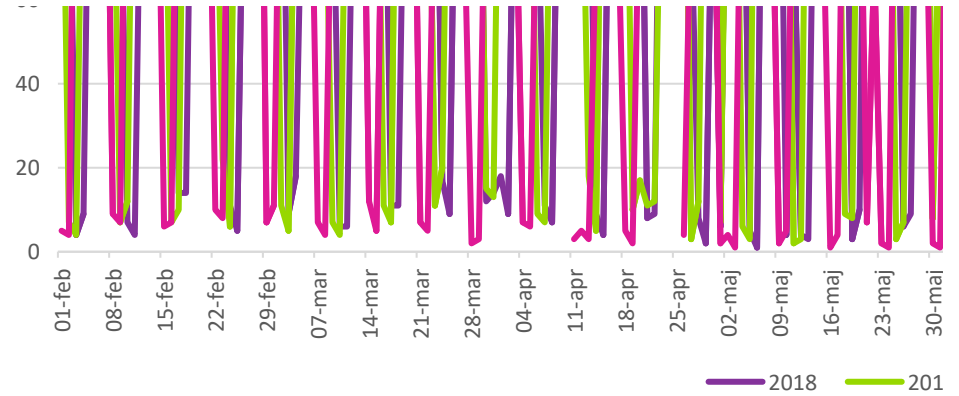

30,8	46,8	61,8	48	53,2	56,2	56,4	67,8	84,8	65,6	46,8	48,2	61,2	64,6	87,2	76669	7408
61,2	64,6	87,2	76669	7408	141	11	120	10	117	17	118	6	132	11	9	

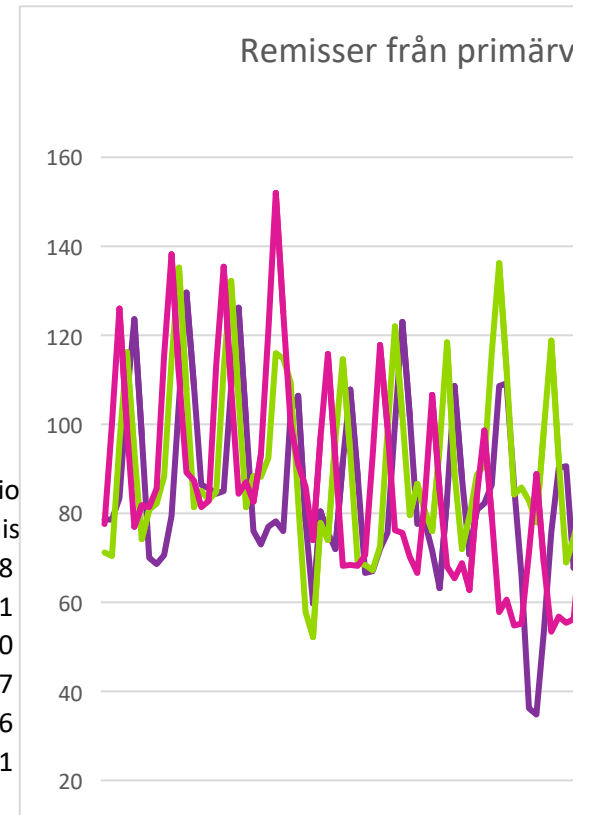



5	3	106	05-maj	83,8	89,2	83,4	7
1	170	95	06-maj	86,8	87	102,8	142
162	138	94	07-maj	87,8	105,8	79	116
138	118	98	08-maj	87,6	132,4	58,8	154
133	100	2	09-maj	103,2	98,8	61	157
4	136	5	10-maj	71,6	71,8	63,8	121
79	2	106	11-maj	44,6	78	62,8	6
4	3	108	12-maj	43,6	76,6	82,6	7
3	149	93	13-maj	62,2	75,4	98,2	144
128	93	101	14-maj	65,4	98,6	77,2	129
97	130	83	15-maj	87,8	120,2	56,4	128
95	118	1	16-maj	114,2	92,2	64,8	158
116	111	4	17-maj	89,2	75,2	67,6	117
135	9	135	18-maj	71,8	77	72,6	10
3	8	115	19-maj	84,6	84,4	73,8	8
10	139	108	20-maj	88,2	92	86,6	141
159	155	7	21-maj	85,8	118,8	60	137
134	149	68	22-maj	107,4	144,4	37,2	171
123	143	2	23-maj	130,6	117,2	42	150
111	136	1	24-maj	100	87,6	61,4	163
126	3	132	25-maj	75	82,6	67,8	7
6	7	104	26-maj	77,4	80,2	89,2	11
9	124	100	27-maj	81,8	83	108	125
135	131	109	28-maj	81,2	84	82	124
133	150	95	29-maj	99,8	100,8	61,4	103
123	8	2	30-maj	121,2	76,8	65,6	122
99	91	1	31-maj	94,8	51,4	64	105
116	4	121	01-jun	69,6	46,2	70,6	7
3	4	101	02-jun	72,8	70,4	95	4
7	124	128	03-jun	76,2	74	112,4	104
139	129	124	04-jun	54	74,2	88,4	121
116	109	88	05-jun	79,8	90,6	68,2	117
5	5	1	06-jun	103,2	66,6	66,2	118

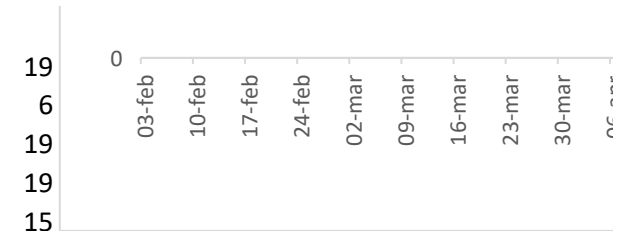

132	86		07-jun	76,2	41,2	61,8	129	14	115	
124	4	118	08-jun	55,2	52,2	71,4	12		12	
4	2	102	09-jun	84	77	98,4	5		5	
11	164	136	10-jun	79	83	111,8	114	12	102	
149	129	136	11-jun	80	104,4	88,6	91	8	83	
107	116	67	12-jun	99,4	126	69	110	12	98	
129	111	2	13-jun	120,6	94	67,8	94	14	80	
101	110	4	14-jun	92,8	68,6	63,4	123	15	108	
117	4	130	15-jun	72,6	69,6	71,2	7		7	
10	2	114	16-jun	73,4	73,4	90,8	5		5	
6	121	106	17-jun	82	74,6	90,4	98	6	92	
133	130	100	18-jun	83,2	100,8	65,4	111	15	96	
144	116	2	19-jun	106,4	100,8	43,8	93	9	84	
123	135	5	20-jun	105,6	76,8	46,8	112	19	93	
126	2	6	21-jun	79,6	52,8	48,4	79	10	69	
2	1	121	22-jun	52,4	49,8	69	2		2	
3	10	108	23-jun	55,8	43,2	84,2	3		3	
8	101	105	24-jun	56	61,4	100,2	107	18	89	
140	102	81	25-jun	75,2	85,2	77,2	83	14	69	
127	93	86	26-jun	94,6	102	56	81	9	72	
98	120	6	27-jun	111,4	83	52,6	82	16	66	
100	94	2	28-jun	86	63,8	57,6	91	20	71	
92	6	88	29-jun	61,4	65	55,8	7	1	6	
13	6	106	30-jun	66,4	62,8	70,6	6		6	
4	99	77	01-jul	69,2	63,8	88,6	98	9	89	Remissdatu
123	109	80	02-jul	70,6	84	71,4	75	8	67	
114	99	92	03-jul	84,8	102,6	51,4	94	9	85	Totaler
99	107	2	04-jul	105,2	83,8	53,4	97	17	80	20180701
84	99	6	05-jul	81,2	62,8	53,2	3		3	20180702
106	5	87	06-jul	60,6	65,8	50,6	5		5	20180703
3	4	79	07-jul	58,4	65,6	67,2	3		3	20180704
11	114	79	08-jul	61,4	63,6	82,8	73	15	58	20180705
88	106	85	09-jul	56,4	78	66,4	68	6	62	20180706

99	89	84	10-jul	71,2	96,2	51,6	82	13	69	20180707
81	77	5	11-jul	84,6	75	50,2	80	13	67	20180708
77	95	5	12-jul	69,2	54,6	47,4	5		5	20180709
78	8	72	13-jul	50,6	54	44,8	2		2	20180710
11	4	71	14-jul	48	58,6	56,8	96	13	83	20180711
6	86	71	15-jul	47,8	57,4	70,2	98	12	86	20180712
68	100	65	16-jul	46,8	75,8	56,2	81	11	70	20180713
76	89	72	17-jul	60,6	92	42,6	62	9	53	20180714
73	100	2	18-jul	75,4	75,2	41	86	9	77	20180715
80	85	3	19-jul	62	56,8	42,6	4		4	20180716
80	2	63	20-jul	47,6	57	43,2	88	6	82	20180717
1	8	73	21-jul	46,6	57,6	56,4	127	26	101	20180718
4	90	75	22-jul	46,2	60,4	73	104	10	94	20180719
68	103	68	23-jul	45,2	77,8	61,4	111	14	97	20180720
78	99	86	24-jul	57,8	94,4	47,4	2		2	20180721
75	89	5	25-jul	71,4	77,6	47	4		4	20180722
64	91	3	26-jul	59,2	57,8	47,6	1		1	20180723
72	6	73	27-jul	45,8	52,4	42,6	119	16	103	20180724
7	4	71	28-jul	44	54	55	106	14	92	20180725
11	72	61	29-jul	47,6	55,4	65	95	11	84	20180726
66	97	67	30-jul	48	74,6	51	95	18	77	20180727
82	98	53	31-jul	60	91,2	37,8	97	11	86	20180728
74	102	3	01-aug	70,8	78	39,4	2		2	20180729
67	87	5	02-aug	57,6	59,6	39,8	5	1	4	20180730
65	6	69	03-aug	42,2	57,8	44,4	106	7	99	20180731
	5	69	04-aug	38	51,6	55	105	12	93	20180801
5	89	76	12795 05-aug	40,8	51	66	89	8	81	20180802
53	71	56	06-aug	42,4	64,4	53	101	8	93	20180803
81	84	60	07-aug	55,4	80,8	52,2	83	7	76	20180805
73	73	4	08-aug	66,8	63,8	51,4	1		1	20180806
65	87	65	09-aug	57,6	50,8	51,8	4		4	20180807
62	4	72	10-aug	42,2	52,6	57,2	135	25	110	20180808
7	6	58	11-aug	44,4	54,4	73,6	115	12	103	20180809

4	93	87
84	82	86
81	85	4
80	87	4
89	75	78
60	8	101
3	5	93
1	98	99
81	105	106
85	99	2
85	106	5
113	117	83
83	4	92
3	1	105
1	112	95
95	122	94
107	102	3
119	128	4
121	113	111
110	7	107
5	6	96
6	127	111
94	134	90
121	111	2
109	94	2
98	95	87
99	8	125
2	5	90
4	121	104
128	99	109
101	84	2
95	116	1
109	111	107

12-aug	47,6	54	61,4	108	20	88	20180810
13-aug	51,2	70,6	47,8	7	1	6	20180811
14-aug	67,6	84,4	51,8	68	3	65	20180812
15-aug	78,8	67,4	54,6	2		2	20180813
16-aug	62,6	52	56	1		1	20180814
17-aug	46,6	54,6	75	132	16	116	20180815
18-aug	46,8	58,2	95,4	104	7	97	20180816
19-aug	46	63	80,2	100	9	91	20180817
20-aug	51	82,6	61	109	10	99	20180818
21-aug	73	105	59	95	11	84	20180819
22-aug	89,4	86,2	57,6	2		2	20180820
23-aug	73,8	65,4	57,4	1		1	20180821
24-aug	57	68	76	121	12	109	20180822
25-aug	59	71,2	93,8	101	14	87	20180823
26-aug	57,8	68,2	77,8	128	18	110	20180824
27-aug	65	93	60,2	124	11	113	20180825
28-aug	88,6	115,4	61,4	88	6	82	20180826
29-aug	110,4	94,4	63,8	1		1	20180827
30-aug	92,4	71,2	64,2	118	15	103	20180828
31-aug	72,2	76,2	85,8	102	18	84	20180829
01-sep	67,2	77,4	103	136	14	122	20180830
02-sep	67,2	77	81,2	136	12	124	20180831
03-sep	67	94,4	60,2	67	6	61	20180901
04-sep	85,6	112,2	58,4	2		2	20180902
05-sep	104,2	88,4	61,2	4		4	20180903
06-sep	85,8	62,6	61,2	130	13	117	20180904
07-sep	62,4	64,6	81,6	114	23	91	20180905
08-sep	66,2	65,6	103	106	11	95	20180906
09-sep	66,8	63,4	86	100	8	92	20180907
10-sep	66	85	61,2	2		2	20180908
11-sep	87,4	106,2	64,6	5	1	4	20180909
12-sep	107,2	82,6	67,6	6		6	20180910
13-sep	82,8	63,2	60,8	121	9	112	20180911

103	3	119			14-sep	63,4	71,8	76,8	108	8	100	20180912	
6	2	75			15-sep	67,4	78,2	93,8	105	9	96	20180913	
4	127	82			16-sep	69,8	80,6	89,6	81	11	70	20180914	
115	148	86			17-sep	72,4	106,6	65,8	86	8	78	20180915	
121	123	86			18-sep	95,4	129,2	51	6		6	20180916	
116	133				19-sep	114,8	104,6	58	2		2	20180917	
121	115	1			20-sep	92,8	76,4	63,4	88	8	80	20180918	
101	4	117			21-sep	69,2	80,6	67	106	9	97	20180919	
5	7	113			22-sep	70,6	75,6	86,4	86	9	77	20180920	
3	144	104			23-sep	69,4	73,2	104	91	11	80	20180921	
123	108	97							106	14	92	20180922	
115	103	89							20200703				
18491	19480	16900	-2580						20200704	3	1	2	20180923
1904	2128	1895	-233	-0,10949					20200705	7	1	6	20180924
Totaler	2018	2019	2020						20200706	94	7	87	20180925
Antal remis	Antal remis	Antal remis	Antal remisser						20200707	91	12	79	20180926
86554	31761	33358	21435						20200708	87	8	79	20180927
8968	2871	2973	3124	110%	105%				20200709	97	12	85	20180928
9138	2939	3056	3143	103%	103%				20200710	92	8	84	20180929
8607	3038	3009	2560	81%	85%				20200711	6	1	5	20180930
7498	2759	2889	1850	64%	64%				20200712	5		5	20190701
7828	2828	2951	2049	77%	69%				20200713	75	3	72	20190702
7082	2470	2254	2358	90%	105%				20200714	82	11	71	20190703
6141	1935	2291	1915	84%	84%				20200715	85	14	71	20190704
6767	2218	2492	2057	86%	83%				20200716	74	9	65	20190705
7834	2607	2848	2379	92%	84%				20200717	79	7	72	20190706
5963	2895	3068							20200718	4	2	2	20190707
5669	2776	2893							20200719	3		3	20190708
5059	2425	2634							20200720	70	7	63	20190709
	22962	24043	20951						20200721	85	12	73	20190710
			-2760	-11%					20200722	80	5	75	20190711
									20200723	79	11	68	20190712
2018	2019	2020		104					20200724	94	8	86	20190713

131	135	149	312
147	153	157	
145	143	116	
138	144	93	
135	141	108	
130	125	112	
88	100	83	
96	113	98	
130	136	125	
126	133	0	
126	138	0	
143	146	0	
2018	2019	2020	
22	22	21	
20	20	20	
21	21	22	
20	20	20	
21	21	19	
19	18	21	
22	23	23	
23	22	21	
20	21	19	
23	23	22	
22	21	21	
17	18	20	

20200725	5	5	20190714
20200726	3	3	20190715
20200727	82	9	73
20200728	80	9	71
20200729	68	7	61
20200730	72	5	67
20200731	62	9	53
20200801	3	3	20190722
20200802	5	5	20190723
20200803	78	9	69
20200804	76	7	69
20200805	78	6	76
20200806	77	9	56
20200807	71	10	60
20200809	4	4	20190729
20200810	76	9	65
20200811	80	5	72
20200812	72	9	58
20200813	99	10	87
20200814	97	9	86
20200815	4	4	20190804
20200816	4	4	20190805
20200817	97	14	78
20200818	106	9	101
20200819	93	12	93
20200820	110	6	99
20200821	113	6	106
20200822	3	2	20190811
20200823	4	5	20190812
20200824	89	10	83
20200825	107	11	92
20200826	107	12	105
20200827	109	16	95
			20190816

20200828	100	13	94	20190817
20200829	3		3	20190818
20200830	4		4	20190819
20200831	120	5	111	20190820
20200901	120	12	107	20190821
20200902	106	12	96	20190822
20200903	114	10	111	20190823
20200904	128	23	90	20190824
20200905	3	1	2	20190825
20200906	2		2	20190826
20200907	113	14	87	20190827
20200908	124	9	125	20190828
20200909	109	19	90	20190829
20200910	127	19	104	20190830
20200911	127	15	109	20190831
20200912	2		2	20190901
20200913	1		1	20190902
20200914	113	10	107	20190903
20200915	130	13	119	20190904
20200916	91	7	75	20190905
20200917	95	9	82	20190906
20200918	80	10	86	20190907
20200921	127	13	114	20190908
20200922	118	11	107	20190909
20200923	107	10	97	20190910
20200924	109	12	97	20190911
20200925	110	12	98	20190912
				20190913
				20190914
				20190915
				20190916
				20190917
				20190918

20190919  
20190920  
20190921  
20190922  
20190923  
20190924  
20190925  
20190926  
20190927  
20190928  
20190929  
20190930  
20200701  
20200702  
20200703  
20200704  
20200705  
20200706  
20200707  
20200708  
20200709  
20200710  
20200711  
20200712  
20200713  
20200714  
20200715  
20200716  
20200717  
20200718  
20200719  
20200720  
20200721



20200722  
20200723  
20200724  
20200725  
20200726  
20200727  
20200728  
20200729  
20200730  
20200731  
20200801  
20200802  
20200803  
20200804  
20200805  
20200806  
20200807  
20200809  
20200810  
20200811  
20200812  
20200813  
20200814  
20200815  
20200816  
20200817  
20200818  
20200819  
20200820  
20200821  
20200822  
20200823  
20200824

20200825  
20200826  
20200827  
20200828  
20200829  
20200830  
20200831  
20200901  
20200902  
20200903  
20200904  
20200905  
20200906  
20200907  
20200908  
20200909  
20200910  
20200911  
20200912  
20200913  
20200914  
20200915  
20200916  
20200917  
20200918  
20200920  
20200921  
20200922  
20200923  
20200924  
20200925  
20200926  
20200927

20200928



































serad vård mellan 1 feb och 5 aug

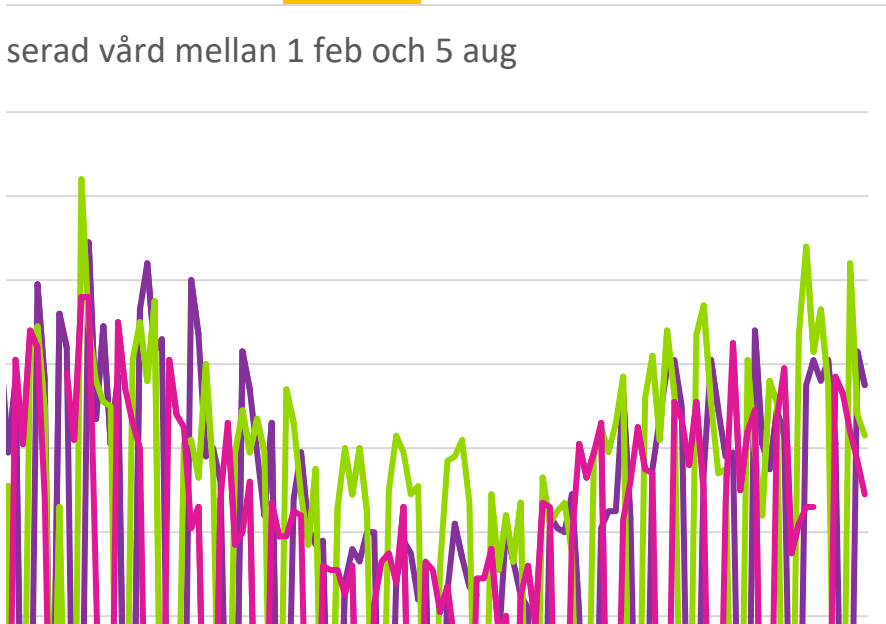

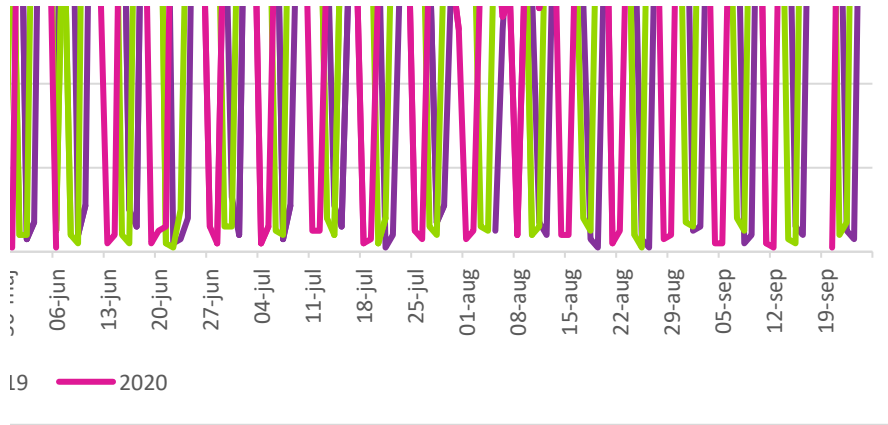

ården till specialiserad vård mellan 1 feb och 25 sep (5 dagars rullande genomsnitt)

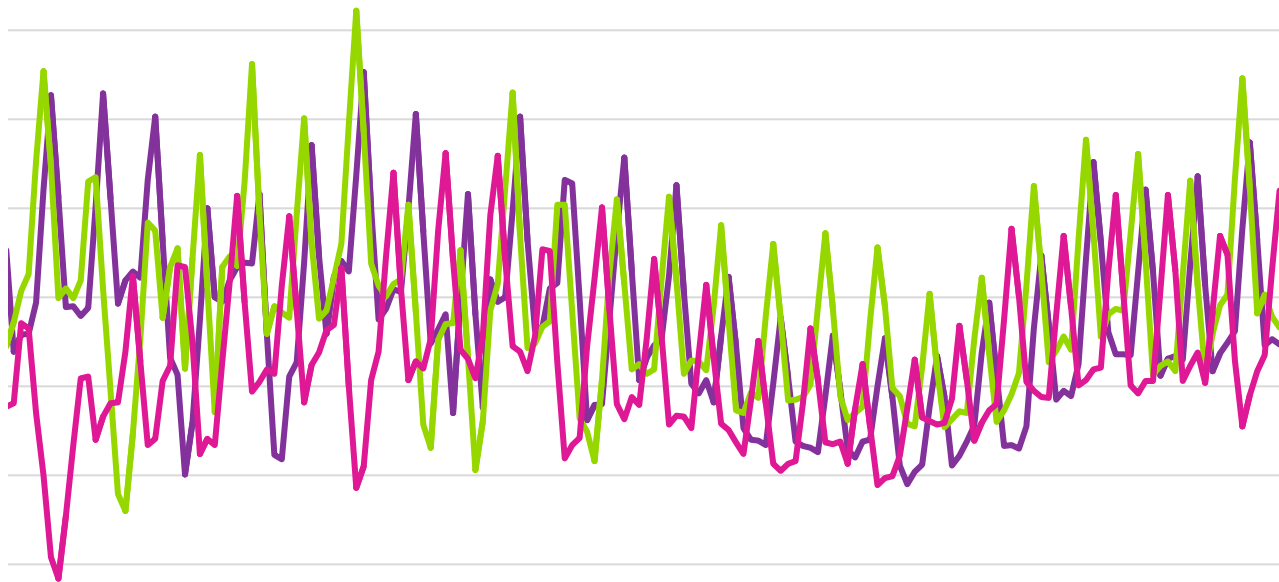

06-apr  
13-apr  
20-apr  
27-apr  
04-maj  
11-maj  
18-maj  
25-maj  
01-jun  
08-jun  
15-jun  
22-jun  
29-jun  
06-jul  
13-jul  
20-jul  
27-jul  
03-aug  
10-aug  
17-aug  
24-aug  
31-aug  
07-sep  
14-sep  
21-sep

2018 2019 2020





Totaler	Konsultatio	Vårdbegäran
Antal remis	Antal remis	Antal remisser
19570	1627	17943
4		4
118	9	109
96	13	83
84	7	77
75	8	67
90	4	86

3		3
10		10
74	4	70
101	8	93
84	7	77
73	4	69
70	4	66
12		12
7		7
68	6	62
73	4	69
75	9	66
73	7	66
75	8	67
1		1
4		4
68	6	62
80		80
82	3	79
64	6	58
65	5	60
6		6
7		7
66	6	60
83	5	78
75	5	70
70	6	64
68	2	66
5		5
57	4	53
89	8	81
76	3	73
79	14	65

67	5	62
7		7
4		4
88	4	84
87	6	81
87	7	80
94	5	89
66	6	60
3		3
1		1
84	3	81
91	6	85
93	8	85
121	8	113
89	6	83
4	1	3
1		1
107	12	95
112	5	107
129	10	119
129	8	121
118	8	110
5		5
7	1	6
106	12	94
131	10	121
120	11	109
102	4	98
107	8	99
2		2
4		4
132	4	128
108	7	101

104	9	95	
119	10	109	
113	10	103	
6		6	
4		4	
125	10	115	
127	6	121	
130	14	116	
127	6	121	
105	4	101	
5		5	
3		3	
129	6	123	
127	12	115	
131	12	119	
133	10	123	
108	4	104	
6		6	
8		8	
95	10	85	
104	8	96	
98	6	92	
100	7	93	
95	12	83	
5		5	
3		3	
103	5	98	
105	9	96	
92	14	78	
81	1	80	
89	2	87	
7		7	



4		4
84	7	77
101	5	96
90	9	81
94	11	83
81	8	73
7		7
110	14	96
105	9	96
101	9	92
89	8	81
91	7	84
4		4
4		4
61	2	59
86	6	80
91	13	78
93	12	81
91	9	82
6	1	5
5	1	4
102	13	89
85	14	71
97	13	84
83	10	73
95	8	87
4		4
6		6
98	5	93
87	5	82
89	4	85
92	5	87
80	5	75

8		8
7	2	5
103	5	98
112	7	105
108	9	99
113	7	106
124	7	117
4		4
1		1
119	7	112
134	12	122
112	10	102
137	9	128
125	12	113
7		7
6		6
135	8	127
143	9	134
117	6	111
105	11	94
108	13	95
8		8
6	1	5
130	9	121
113	14	99
87	3	84
127	11	116
124	13	111
3		3
2		2
142	15	127
154	6	148
132	9	123

141	8	133
133	18	115
4		4
7		7
154	10	144
119	11	108
116	13	103
112	13	99
106	10	96
3		3
1		1
143	8	135
84	7	77
79	9	70
106	14	92
3	1	2
4		4
88	6	82
83	11	72
88	6	82
87	11	76
88	8	80
5	1	4
4		4
72	2	70
68	10	58
89	15	74
81	9	72
76	6	70
4	2	2
3		3
65	5	60
90	12	78

77	5	72
71	9	62
84	8	76
5		5
2		2
75	9	66
73	8	65
64	6	58
69	3	66
58	7	51
3		3
4		4
68	9	59
72	7	65
81	5	76
65	9	56
69	9	60
4		4
74	9	65
76	4	72
66	8	58
96	9	87
94	8	86
4		4
4		4
89	11	78
108	7	101
104	11	93
102	3	99
112	6	106
2		2
5		5
92	9	83

101	9	92
116	11	105
110	15	95
106	12	94
3		3
4		4
115	4	111
117	10	107
108	12	96
120	9	111
108	18	90
2		2
2		2
99	12	87
132	7	125
107	17	90
118	14	104
123	14	109
2		2
1		1
114	7	107
129	10	119
80	5	75
91	9	82
90	4	86
1		1
128	11	117
124	11	113
114	10	104
104	7	97
101	12	89
4		4
4		4

139

17

122

