

# Uppföljning tillgänglighet Hälso- och sjukvårdsnämnden

2023-09-20



MARIE NORLÉN

# Vårdgaranti Juli månad

## Region Jämtland Härjedalen

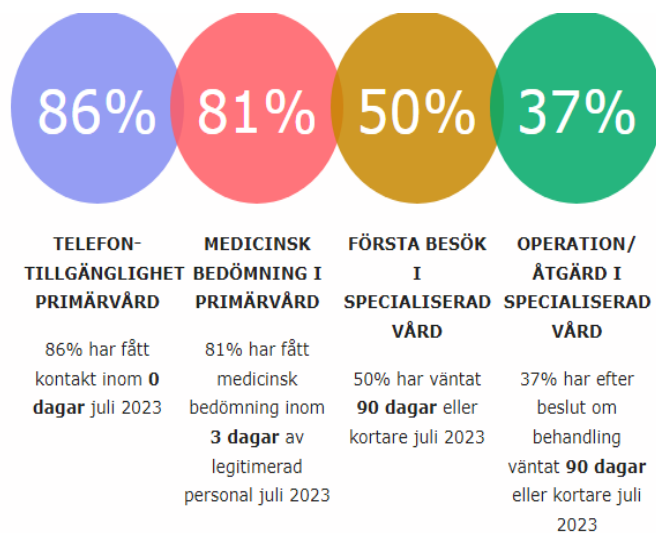

## Vårdgarantiläget i Sverige, alla regioner

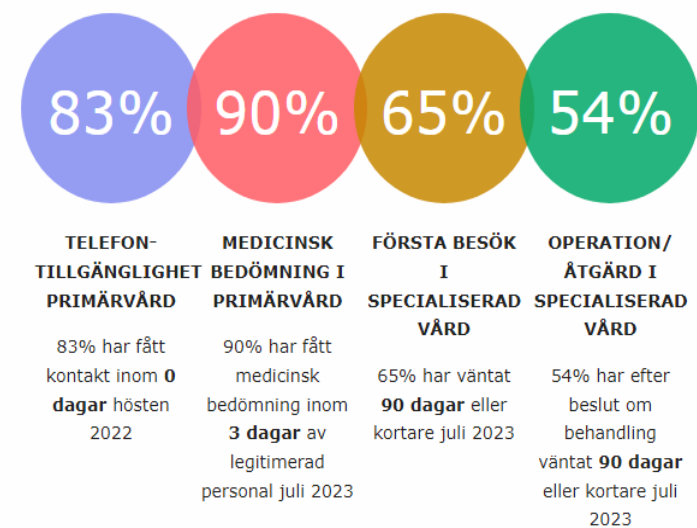

# Vårdgaranti över tid juli 2022 – juli 2023

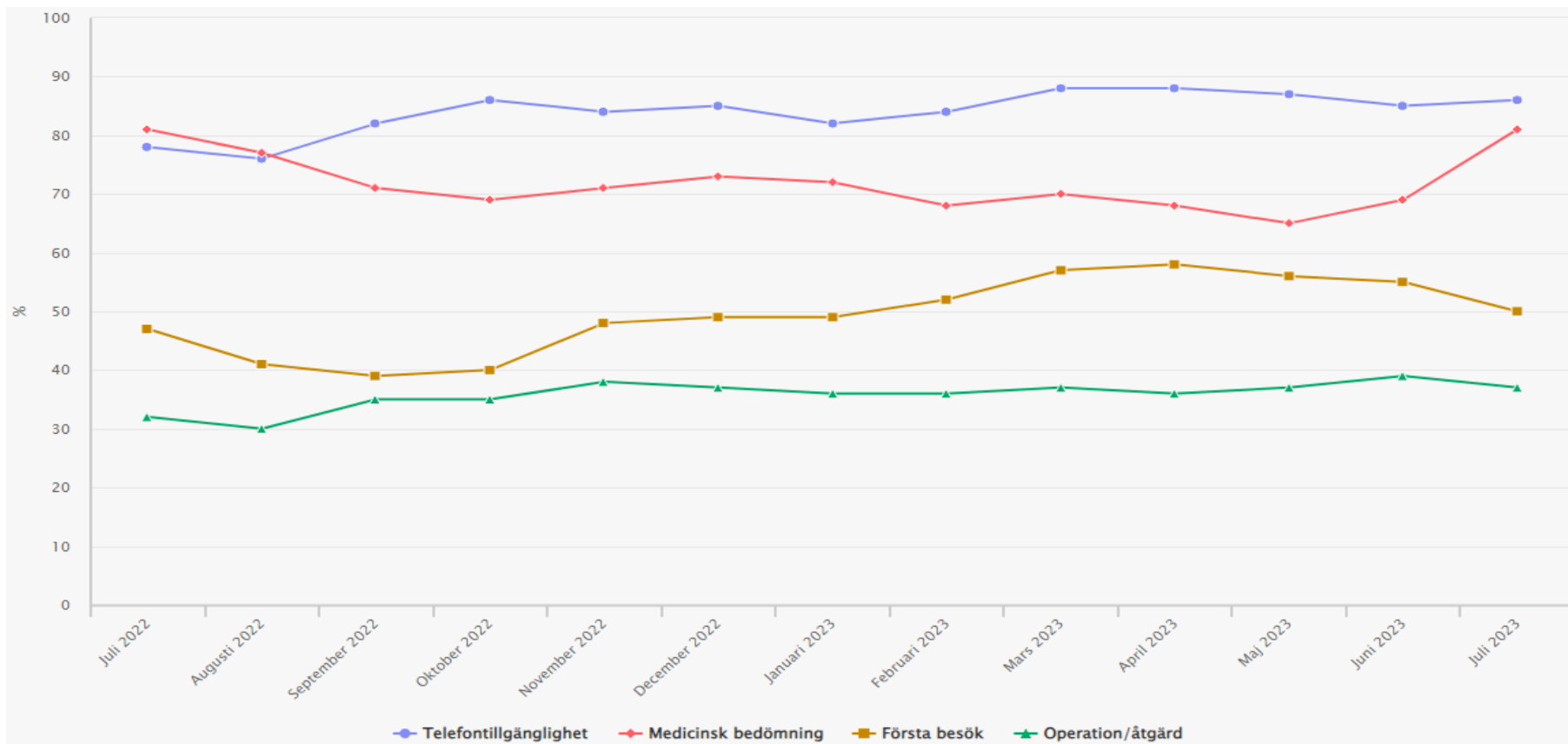

Av 4 220  
väntande

var 1796  
utprovning  
av  
hörapparat

Blå telefon 0:an , Röd 3:an, Gul 90 till besök, Grön 90 till op/behandling/åtgärd

# Remissinflödet

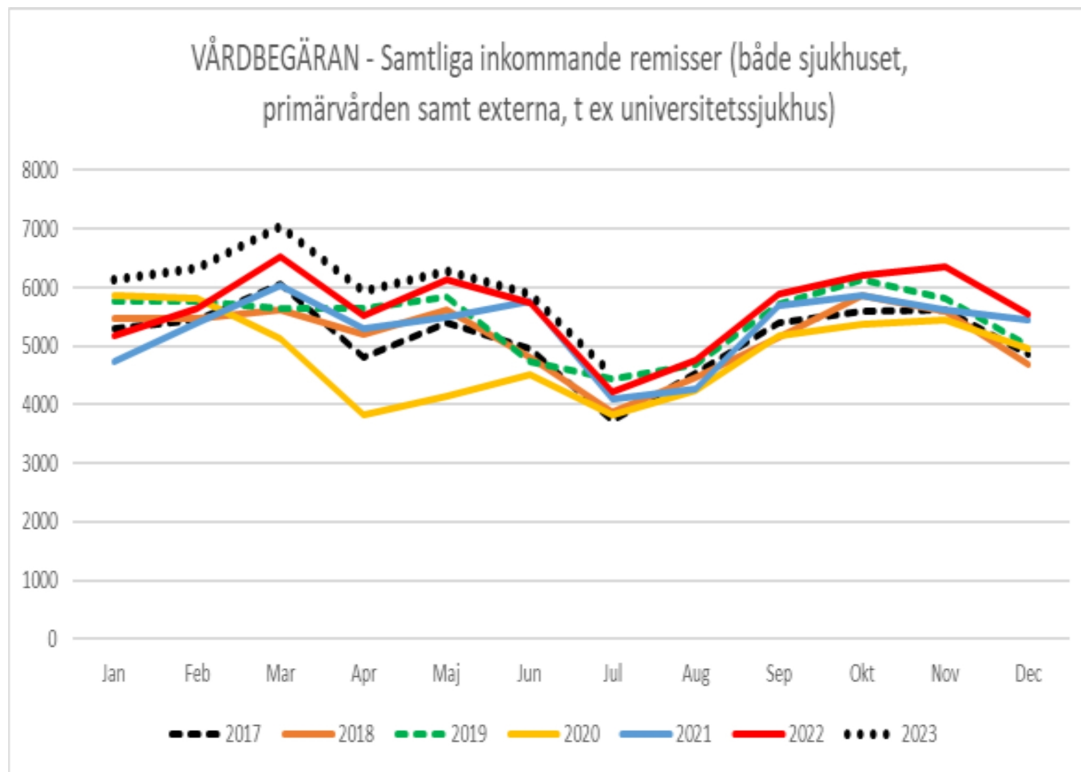

År 2017 t o m år 2023, januari – juli

Bilden visar vårdbegäran

Det kom in 3 143 fler remisser under perioden 2023 än under samma period 2022. En ökning med 8,1 procent.

2022, 38 955 st.      2023, 42 100 st.

(2019, 37 834 st.)

Egen vårdbegäran

2022 – 3 127 st.

2023 – 3465 st.

Stora variationer mellan ”klinikerna”.

# Ökning januari - juli 2022 jmf samma period 2023

Barn och ungdomsmedicin

Exempel

+ - 0 , 2022 till 2023

- **Hjärta – Neurologi- Rehab.** För hjärt, 15 %, 124st.

Ökning totalt HNR med 9 % från 2022 till 2023

- **Hud, + 134 st – Infektion, +70 st – Medicin, dietistmottagningen + 55 stycken. Medicin, – Lung – allergi mottagningen + 4 %**

Ökning totalt HIM med 9 % från 2022 till 2023

- **Barn och unga vuxna**

Ökning totalt med 19 % från 2022 till 2023

- **Vuxenpsykiatri + 184 st. till neuropsykiatriska mottagningen**

Ökning totalt VUP med 26 % från 2022 – 2023

- **Endoskopi +201st**

Ökning med 17 % från 2022 till 2023

- **Kirurg mottagningen + 163, st.**

Ökning med 5 % från 2022 till 2023

- **Kvinna vårdbegäran och egenvårdbegäran +247 st.**

Ökning med 12 % från 2022 till 2023

- **Ortopedi + 122 st.**

Ökning med 4 %

- **Ögon + 57 st.**

Ökning med 2 %

- **Öron vårdbegäran och egen vårdbegäran**

Ökning med 9 %

# Kommentarer

- Ökat antal konsultationsremisser 26 % (2 251 fler, totalt 10 871)
- Ökat antal egenvårdbegäran 8 % (338 fler, totalt 3465)

## Befolkning:

Mellan 2017 – 2022, ett ökat antal barn 5 – 19 år med 1519 barn. För 2023 + 74 barn till.

Åldersgruppen + 80 har under första halvåret 2023 ökat med 851 personer (10%) jmf 2022. 1944 – 46 stora kullar barn, ökning fortsatt fram till 2025.

Det har fötts 160 färre barn 2022 jmf 2021.

Antalet kvinnor har ökat med 400 jmf 2022 samma period

# Återbesök januari - juli 2023 Region JH

Kön: Män & Kvinnor Yrkesgrupp: Alla yrken Besöksform: Alla kontaktformer Ägarform: Privat & Offentlig Specialitet: Alla specialiteter Tid: Juli 2023

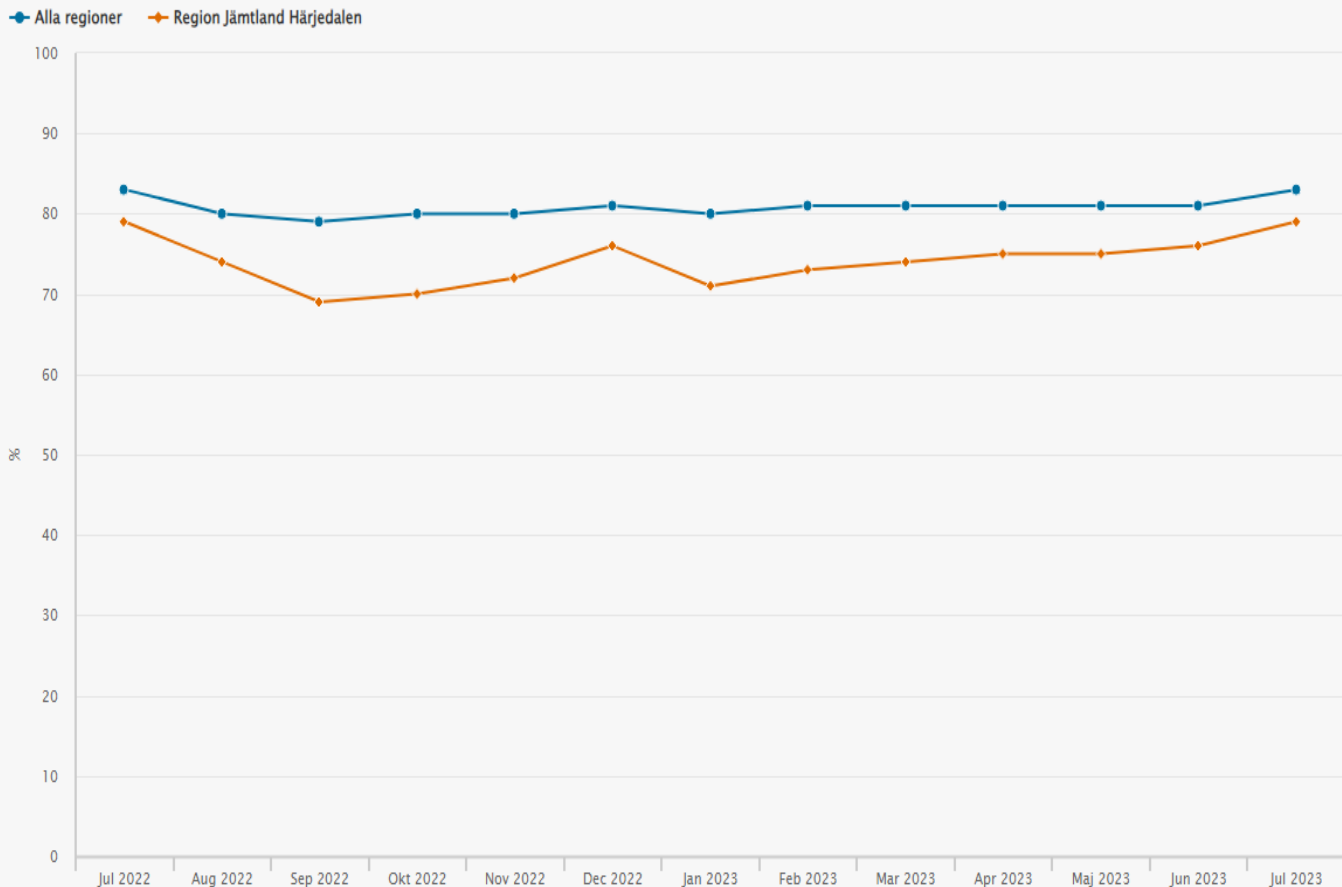

## Barn och ungdomspsykiatri

Förstärkta vårdgarantin inom 30 dagar

Besök, genomförda

RJH 60 % , Riket 67 %

Utredning, genomförda

RJH 45 % , Riket 67 %

Behandling, genomförda

RJH 67, Riket 62 %

# Prestationen 2023 juli juni 2023

Januari –

| Indikator                         | Antal väntande patienter exkl PVV, MOV för innevarande månad - enligt prestationen | Totalt antal väntande patienter exkl PVV, MOV | Andel Grundmånad | Målvärdet för att ta del av medel | Antal väntande patienter jmf samma månad 2022 exkl PVV, MOV | Antal patienter totalt jmf samma mån. 2022 exkl PVV, MOV | Andel jmf månad 2022 och 2023 | Förändring  | Utfall Juli | Medel Juli i kr |
|-----------------------------------|--|---|------------------|-----------------------------------|---|--|-------------------------------|-------------|-------------|-----------------|
| Medicinsk bedömning inom 3 dagar  | 4 559  | 5 625   | 81,05%           | 90%                               | 4 386   | 5 400  | 81,22%                        | -0,17%      | 0           | 0               |
| Första kontakt - väntande         | 2 592  | 7 513   | 34,50%           | 73%                               | 2 593   | 8 018  | 32,34%                        | 2,16%       | 50F         | 343630          |
| Operation/åtgärd - väntande       | 956  | 3 812   | 25,08%           | 73%                               | 1 031   | 4 482  | 23,00%                        | 2,08%       | 50F         | 343630          |
| Första kontakt - långväntare      | 2 334  | 7 513   | 31,07%           | 5%                                | 2 963   | 8 018  | 36,95%                        | 5,89%       | 100F        | 85908           |
| Operation/åtgärd - långväntare    | 1 787  | 3 812   | 46,88%           | 5%                                | 2 424   | 4 482  | 54,08%                        | 7,20%       | 100F        | 85908           |
| Återbesök - genomförda inom medic | 7 420  | 8 859   | 83,76%           | 88%                               | 6 589   | 7 922  | 83,17%                        | 0,58%       | 0           | 0               |
| BUP första kontakt - väntande     | 20   | 124   | 16,13%           |                                   | 0   | 0  | -                             | -           | -           | -               |
| BUP utredning - väntande          | 7  | 12  | 58,33%           |                                   | 0   | 0  | -                             | -           | -           | -               |
| BUP behandling - väntande         | 5  | 11  | 45,45%           |                                   | 0   | 0  | -                             | -           | -           | -               |
| BUP första kontakt - genomförda   | 18   | 41  | 43,90%           | 73%                               | 10  | 48   | 20,83%                        | 23,07%      | 100F        | 171816          |
| BUP utredning - genomförda        | 4  | 4   | 100,00%          | 73%                               | 2   | 4  | 50,00%                        | 50,00%      | 100G        | 171816          |
| BUP behandling - genomförda       | 5  | 8   | 62,50%           | 73%                               | 3   | 3  | 100,00%                       | -37,50%     | 0           | 0               |
|                                   |  |   |                  |                                   |   |  |                               |             |             |                 |
|                                   |  |   |                  |                                   |   | Preliminära siffror beroende av beräkning befolkning     |                               | Totalt Juli |             | 1 202 708       |

Totalt: 6 532 720 kr



# Prestationen hösten 2023 (fram till november)

Medicinsk bedömning inom 3 dagar,  
**primärvården** (515 449 per månad vid 5 % förbättring, mer än 3 %  
ger 322 155 kr, mer än 1% ger 257 724)

|             | Mål  | *jmf    | Utfall                 |
|-------------|------|---------|------------------------|
| juli -      | 90 % | 82,22 % | 82 %                   |
| augusti –   | 90 % | 77%     | 74,4 %                 |
| september – | 90 % | 72,3%   | <b>18 sept. 68,2 %</b> |
| oktober –   | 90 % | 69,3 %  | <b>70 % ?</b>          |
| november -  | 90 % | 70,4 %  | <b>71 % ?</b>          |

Återbesök inom medicinskt måldatum  
(1 % ger 143 180, 3 % 214 770 ger, 5 % ger 286 360)

|             | Mål  | *jmf    | Utfall |
|-------------|------|---------|--------|
| juli –      | 88 % | 86,32 % | 79 %   |
| augusti –   | 88 % | 83,52 % |        |
| september – | 88 % | 81,56 % |        |
| oktober –   | 88 % | 80,54 % |        |
| november -  | 88 % | 81,73 % |        |

\* Jmf med 2022

Diktat skrivna, kodning sker men ej fullt ut, nybesök/återbesök  
förbättrad registrering

\* Jmf med 2022

- Punkter vi klarar till del:

Första kontakt jmf 2022            50% (1%)

Operation/åtgärd jmf 2022        50 % (1%)

Långväntare (150dgr)            100%

Barn och ungdomspsykiatri 2 av 3  
punkter

- Handlingsplanen (grundkrav) inkl. jämställdhetsanalys

- Samarbeidsavtal Röros – Tynset  
Studiebesök 29 september

- Socialstyrelsens uppdrag: Årlig dialog