

- § 1 Bakgrund Till minne av Harald Hansson som var en av två förtroendevalda som kämpade för att en folkhögskola skulle etableras i Sveg säljer härmed ovanstående personer som är barnbarn till Harald tomten Härjedalen-Ulvkälla 9:4 gränsande till Bäckedals Folkhögskola till Region Jämtland Härjedalen
Region Jämtland Härjedalen är huvudman för folkskoleverksamheten idag.
- § 2 Köpeskilling En krona 1 KR
- § 3 Tillträdesdag 2016-12-01
- § 4 Garanti Överlåtaren garanterar att den överlåtna fastigheterna inte belastas av penninginteckning, servitut, nyttjanderätter, arrendekontrakt eller andra avtal.
- § 5 Äganderätten Parterna är överens om att äganderätten till fastigheterna övergår på tillträdesdagen. Överlåtaren skall betala skatter, räntor och andra periodiska utgifter för fastigheterna av vad slag de vara må, i den mån de belöper på tiden intill tillträdesdagen.
Från och med nämnda dag åvilar betalningsskyldigheterna i dessa hänseenden mottagaren, som äger åtnjuta all avkastning av fastigheterna från och med tillträdesdagen.
- § 6 Lagfarts- och
intecknings
kostnader Köparen bekostar samtliga lagfarts- och inteckningskostnader.
- § 7 Överlämnande
av handlingar Säljaren skall vid tillträdesdagen till köparen överlämna alla handlingar tillhörande fastigheten, vilka är av betydelse för mottagaren som ägare av denna.
- § 8 Älägganden Säljaren garanterar att ålägganden från miljö- och hälsoskyddsnämnd eller annan myndighet inte föreligger.
- § 9 Fastigheternas
skick Säljare och köpare är medvetna om sin skickupplysnings- respektive undersökningsplikt.
Köparen är väl förtrogen med fastigheten.
Fastigheten överlåtes i befintligt skick med de fel och brister som de har på grund av dess ålder och brukande.
Köparen godtar dess nuvarande skick och avstår med bindande verkan från alla anspråk mot säljaren på grund av eventuella fel och brister.
- § 10 Utväxling av Detta överlåtelsekontrakt är upprättat i åtta likalydande exemplar av vilka säljare och köpare tagit var sitt exemplar.

2016-09-16 12:43

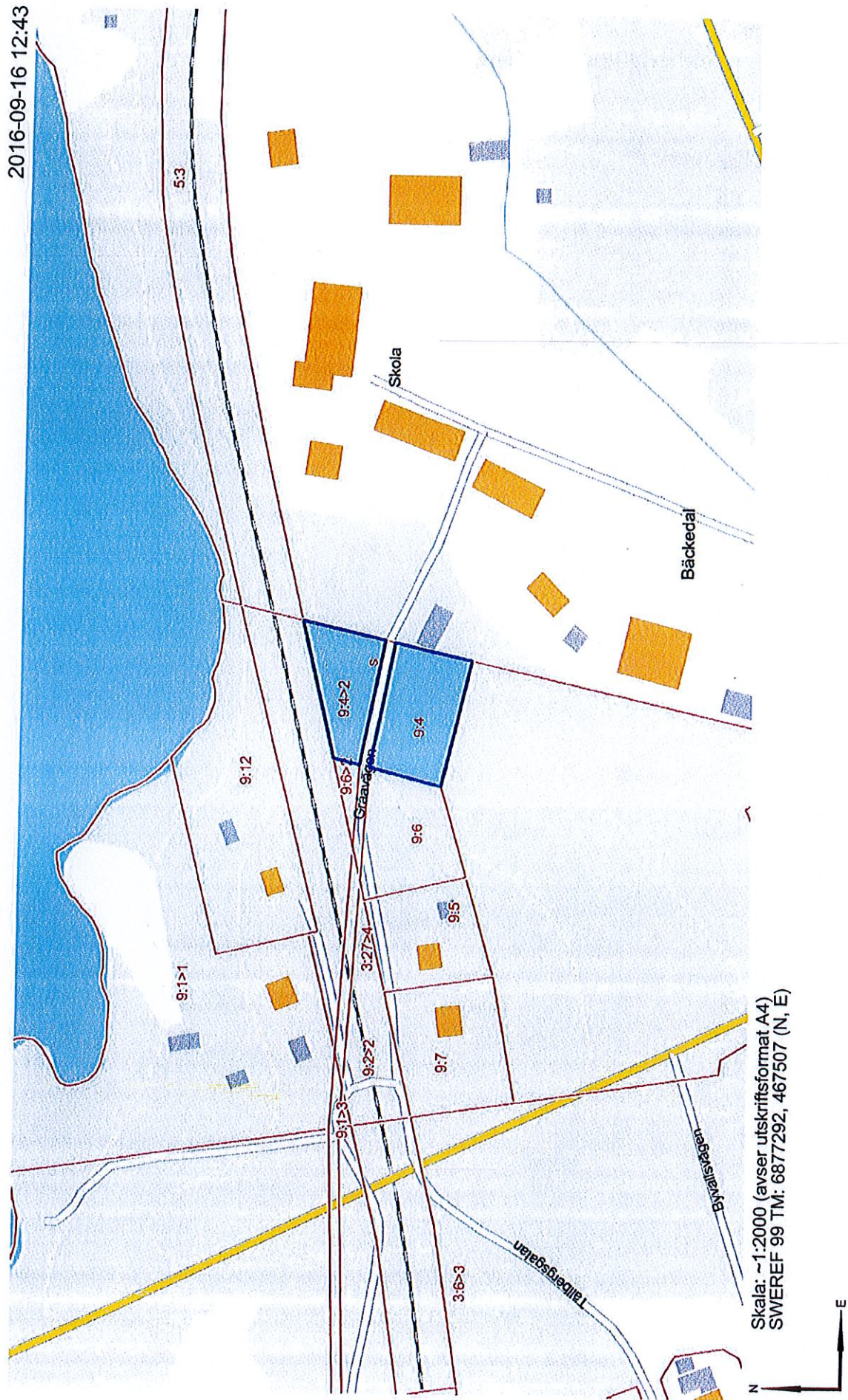

Skala: ~1:2000 (avser utskriftsformat A4)
SWEREF 99 TM: 6877292, 467507 (N, E)

Kartbild: Copyright © Lantmäteriet - i2008/1325.

- § 1 Bakgrund Till minne av Harald Hansson som var en av två förtroendevalda som kämpade för att en folkhögskola skulle etableras i Sveg säljer härmed ovanstående personer som är barnbarn till Harald tomten Härjedalen-Ulvkälla 9:6 gränsande till Bäckedals Folkhögskola till Region Jämtland Härjedalen.
- Region Jämtland Härjedalen är huvudman för folkskoleverksamheten idag.
- § 2 Köpeskilling En krona 1 KR
- § 3 Tillträdesdag 2016-12-01
- § 4 Garanti Överlåtaren garanterar att den överlåtna fastigheterna inte belastas av penninginteckning, servitut, nyttjanderätter, arrendekontrakt eller andra avtal.
- § 5 Äganderätten Parterna är överens om att äganderätten till fastigheterna övergår på tillträdesdagen. Överlåtaren skall betala skatter, räntor och andra periodiska utgifter för fastigheterna av vad slag de vara må, i den mån de belöper på tiden intill tillträdesdagen.
Från och med nämnda dag åvilar betalningsskyldigheterna i dessa hänseenden mottagaren, som äger åtnjuta all avkastning av fastigheterna från och med tillträdesdagen.
- § 6 Lagfarts- och
intecknings
kostnader Köparen bekostar samtliga lagfarts- och inteckningskostnader.
- § 7 Överlämnande
av handlingar Säljaren skall vid tillträdesdagen till köparen överlämna alla handlingar tillhörande fastigheten, vilka är av betydelse för mottagaren som ägare av denna.
- § 8 Ålägganden Säljaren garanterar att ålägganden från miljö- och hälsoskyddsnämnd eller annan myndighet inte föreligger.
- § 9 Fastigheternas
skick Säljare och köpare är medvetna om sin skickupplysnings- respektive undersökningsplikt.
Köparen är väl förtrogen med fastigheten.
Fastigheten överlåtes i befintligt skick med de fel och brister som de har på grund av dess ålder och brukande.
Köparen godtar dess nuvarande skick och avstår med bindande verkan från alla anspråk mot säljaren på grund av eventuella fel och brister.
- § 10 Utväxling av Detta överlåtelsekontrakt är upprättat i åtta likalydande exemplar av vilka säljare och köpare tagit var sitt exemplar.

2016-09-16 12:44

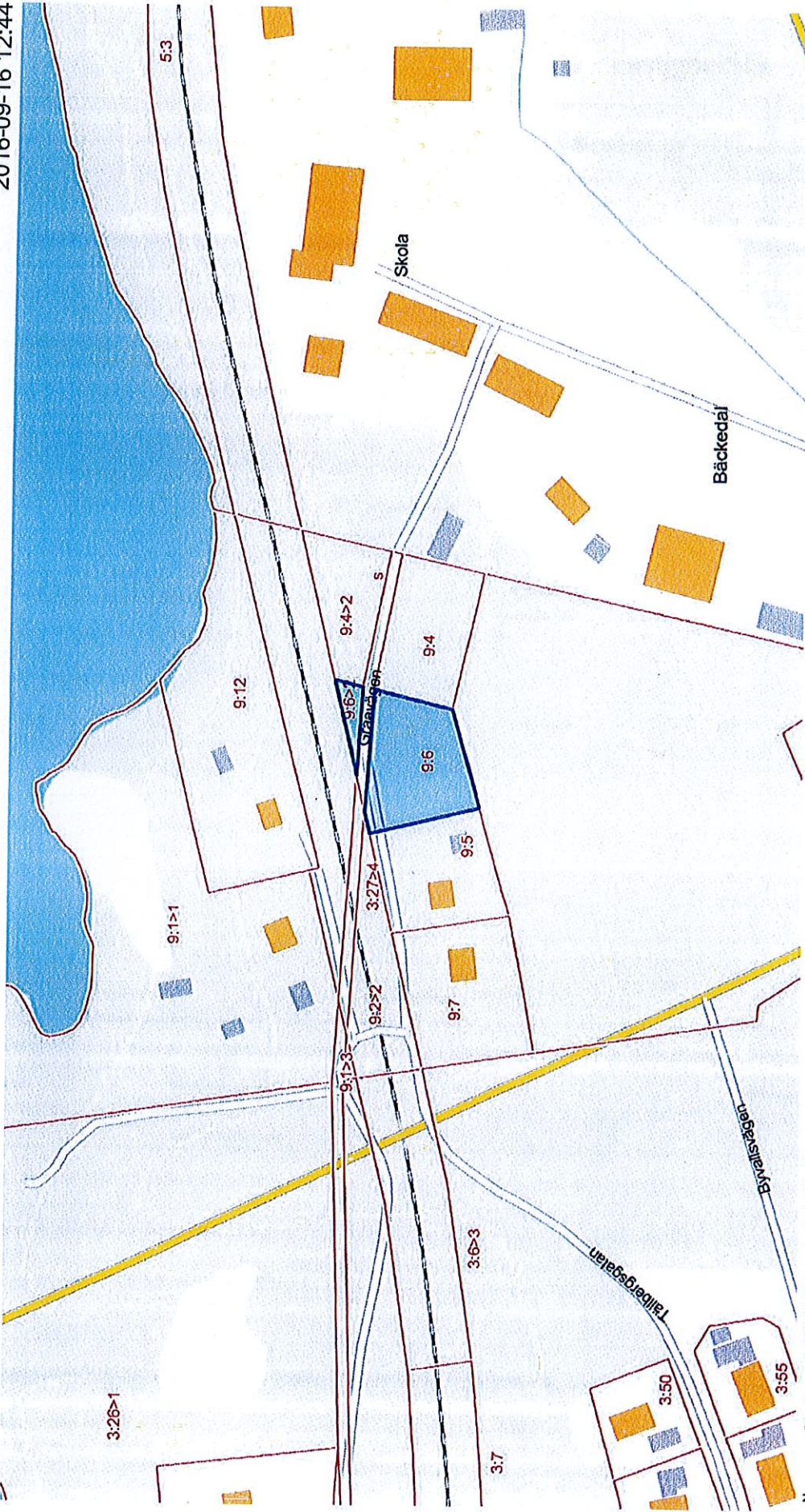

Skala: ~1:2000 (avser utskriftsformat A4)
SWEREF 99 TM: 6877286, 467459 (N, E)



Kartbild; Copyright © Lantmäteriet - i2008/1325.