

# Rapport: Regionstyrelsens uppföljning av arbetsgivarpolitiska frågor April 2021

Enligt beslut i Regionstyrelsen april 2020 ska uppföljning av personalfrågor vara ett återkommande ärende vid varje möte med Regionstyrelsen. Rapporten redovisar dels regionövergripande personalstatistik och dels personal- och bemanningsstatistik per område inom Regionstyrelsens, Regionala utvecklingsnämndens och hälso- och sjukvårdensnämndens förvaltningsområden för april 2021.

Statistik i tabellerna nedan är hämtat ut personal- och lönesystemet Heroma. Data bygger på inregistrerade och fastställda uppgifter i systemet per 30 april 2021. Ej inrapporterade och fastställda poster avseende Mars månad finns ej med i siffrorna nedan. Det innebär att om en medarbetare nu efterregistrerar arbetstidsförändringar finns dessa uppgifter inte med i detta underlag. Det gäller även inkommit material till Löneservice som kräver manuell hantering, detta registreras löpande fram tills lönekörning sker. Viss differens kan därmed uppstå gällande statistik för samma period, om uppgiften tas i ett senare skede.

## 1. Anställda

	Per 31 mars 2021			Per 31 mars 2020			Per 31 mars 2019		
	HS	Stab	RUF	HS	Stab	RUF	HS	Stab	RUF
Antal anställda	3369	557	190	3426	518	171	3783	250	169
Varav kvinnor totalt	2696	338	120	2762	309	111	2978	172	112
Varav män totalt	674	220	71	665	210	61	806	79	58
Varav tv anställda	3115	519	156	3203	485	136	3515	235	142
Tv anställda-ssg	3033,8	509	146,5	3124	473,9	127	3422,3	229,3	131
	Per 30 april 2021			Per 30 april 2020			Per 30 april 2019		
	HS	Stab	RUF	HS	Stab	RUF	HS	Stab	RUF
Antal anställda	3387	569	188	3410	517	166	3753	247	165
Varav kvinnor totalt	2713	345	118	2750	309	107	2956	168	108
Varav män totalt	675	225	71	661	208	60	797	79	57
Varav tv anställda	3133	526	154	3195	485	134	3483	231	140
Tv anställda-ssg	3050	515,2	144,5	3116,3	475,5	124,6	3393,4	226,3	130,5

### Totalt antal anställda

	31 mars 2021	31 mars 2020	31 mars 2019
Tv anställda	3787(3689,2)	3822(3725)	3890(3782,6)
Tv inkl. månads vik	4113	4112	4200

	30 april 2021	30 april 2020	30 april 2019
--	---------------	---------------	---------------

Tv anställda	3811(3709,7)	3813(3716,4)	3855(3750,2)
Tv inkl. månads vik	4142	4092	4166

Tabellen ovan visar antalet tillsvidareanställda medarbetare samt månadsanställda vikarier och visstidsanställda. I Stab ingår även medarbetare anställda inom patientnämnden samt revisorerna. Siffran inom parentes anger hur många procents sysselsättning de tillsvidareanställda medarbetarna har i sin anställning.

### Fördelning per område

	Område	Antal 30 nov 2020	Antal 31 dec 2020	Antal 31 jan 2021	Antal 28feb 2021	Antal 31mars 2021	Antal 30 april 2021
HS-förvaltning	Akutvård	220	229	228	224	221	223
	Anestesi, Operation, IVA	230	225	223	225	228	227
	Barn o Unga Vuxna	162	162	161	163	164	170
	Barn- och ungdomsmedicin	121	121	125	125	124	126
	Diagnostik, Teknik	206	206	205	206	207	212
	Folktandvården	182	184	185	190	193	191
	Hjärta, Neurologi, Rehab	270	276	280	280	281	283
	Hud, Infektion, Medicin	322	318	319	329	324	326
	Hälso- och sjukvård övergripande	19	20	20	18	19	23
	Kirurgi	239	235	234	233	235	237
	Kvinna	120	119	120	121	122	122
	Ortopedi	181	181	175	176	177	174
	Primärvård	711	717	702	706	710	709
	Psykiatri	260	261	255	252	254	254
	Ögon o Öron	119	118	121	124	124	124
	Stab inkl. pat. nämnd, revisorer	522	525	536	550	557	569
	Regional utveckling	187	189	182	188	190	188
	<b>Totalt</b>	<b>4054</b>	<b>4070</b>	<b>4059</b>	<b>4094</b>	<b>4113</b>	<b>4142</b>

Tabellen ovan visar antalet medarbetare fördelat per förvaltning och område. Siffran omfattar tillsvidareanställda samt månadsanställda vikarier.

### Heltidsarbete

	31 mars 2021	31 mars 2020	31 mars 2019	30april 2021	30april 2020	30april 2019
Andel heltid	90,9	92,0	91,8	90,9	91,5	91,9
Andel deltid	9,1(74,6)	8,0(65,1)	8,2(67,3)	9,0(74,1)	8,5(70,1)	8,1(66,1)

Tabellen ovan visar i % andelen medarbetare som arbetar heltid respektive deltid. Siffran inom parentes anger andelen kvinnor som arbetar deltid.

### Timavlönade

	31 mars 2021			31 mars 2020			31 mars 2019		
	HS	Stab	RUF	HS	Stab	RUF	HS	Stab	RUF
Antal anställda	532	60	16	389	55	21	496	10	20
Utförd tid totalt i timmar	24 179,7			17 243,1			19 419,2		
Motsvarande tjänster	146,5			104,5			117,7		

	30 april 2021			30 april 2020			30 april 2019		
	HS	Stab	RUF	HS	Stab	RUF	HS	Stab	RUF
Antal anställda	572	57	16	442	76	21	522	12	18
Utförd tid totalt i timmar	22 579,8			16 396,9			16 709,7		
Motsvarande tjänster	136,8			99,4			101,3		

Tabellen ovan visar per 30 april antalet anställda timavlönade vikarier. Under mars månad utförde dessa medarbetare arbete motsvarande 136,8 heltidstjänster varav 122,8 inom HS - förvaltningen. Att det skiljer sig så pass mycket i antal mellan åren för Stab har att göra med en organisationsförändring som genomförts under 2020 där Serviceenheten organisatoriskt flyttades till Regionstaben. Inom enheten finns bland annat städ verksamhet, transport, förråd och vårdnära service vilket är områden där timavlönade finns anställda.

### Avslut av anställning

	31 Mars 2021			31 Mars 2020			31 Mars 2019		
	HS	Stab	RUF	HS	Stab	RUF	HS	Stab	RUF
Egen uppsägning	7	3	0	19	3	3	19	0	0
Pension	6	3	2	5	2	0	11	3	0

	30 april 2021			30 april 2020			30 april 2019		
	HS	Stab	RUF	HS	Stab	RUF	HS	Stab	RUF
Egen uppsägning	18	0	3	21	2	2	32	4	0
Pension	12	0	2	15	2	2	14	0	0

Tabellen ovan visar per 30 april inkomna och i Heroma registrerade avslut av anställning framåt i tiden. Samtliga typer av anställningsformer (tillsvidare, visstidsanställda och provanställning) omfattas. From Mars 2021 redovisas det årsvis/mån.

### Avslut av anställning fördelat per område

	Område	Nov	Dec	Jan	Feb	Mars	April
		2020	2020	2021	2021	2021	2021
HS-förvaltning							
	Akutvård	4	8	5	8	3	4
	Anestesi, Operation, IVA	2	5	3	2	-	4
	Barn o Unga Vuxna	1	0	3	4	-	-

	Barn- och ungdomsmedicin	0	4	4	3	-	2
	Diagnostik, Teknik	1	3	2	2	-	-
	Folktandvården	1	0	3	3	2	4
	Hjärta, Neurologi, Rehab	3	2	2	2	-	3
	Hud, Infektion, Medicin	2	6	4	7	3	-
	Hälso- och sjukvård övergripande	0	0	2	0	-	-
	Kirurgi	1	9	9	7	2	5
	Kvinna	0	3	3	5	3	-
	Ortopedi	2	7	9	9	2	4
	Primärvård	3	24	20	18	3	8
	Psykiatri	1	8	8	8	-	-
	Ögon o Öron	0	3	4	6	-	3
	Stab inkl. pat. nämnd, revisorer	1	9	12	15	0	0
	Regional utveckling	0	4	5	5	0	4

## 2. Ledighet

### Tjänstledighet

	Mars 2021			Mars 2020			Mars 2019		
	HS	Stab	RUF	HS	Stab	RUF	HS	Stab	RUF
Ledighet utan lön	519	30	10	541	29	9	558	20	7
Ledighet i tjänster	141,9	11,5	2,6	155,1	11,1	3,0	164,6	4,4	2,0
Övrig ledighet	14	3	2	12	3	0	6	0	2
Ledighet i tjänster	9,3	1,25	0,2	7,7	2,0	0	4,2	0	0,5

	April 2021			April 2020			April 2019		
	HS	Stab	RUF	HS	Stab	RUF	HS	Stab	RUF
Ledighet utan lön	526	32	9	517	27	9	546	19	8
Ledighet i tjänster	153,9	13,5	2,3	144,3	9,1	3,0	161,2	4,1	2,0
Övrig ledighet	6	2	2	7	3	0	4	0	2
Ledighet i tjänster	1,8	0,25	0,2	3,3	2,0	0	2,25	0	0,5

Tabellen ovan visar antalet medarbetare som är helt eller partiellt lediga från sin anställning. Ledighet utan lön s.k.

tjänstledig finns inte reglerat i lag eller avtal och kan beviljas om verksamheten så tillåter. Övrig ledighet avser exempelvis ledighet för vård av nära anhörig eller tjänstledighet utan lön pga. sjukdom där Försäkringskassan inte beviljat sjukpenning.

### Ledighet i % jämfört med ssg i anställning

	31 mars 2021	31 mars 2020	31 mars 2019
Ssg i anställning	3689,2	3725	3782,6
Tot. tjänstledighet i %	166,9	179,0	175,8

Andel i % av ssg	4,4	4,6	4,5
Tot. föräldraledighet	224,9	216,2	227,7
Andel i % av ssg	6,1	5,8	6,0
Tot. studieledighet	82	81	75,0
Andel i % av ssg	2,2	2,1	2,0
<b>Tot. frånvaro</b>	<b>12,7</b>	<b>12,5</b>	<b>12,5</b>

	30 april 2021	30 april 2020	30 april 2019
Ssg i anställning	3709,7	3716,4	3750,2
Tot. tjänstledighet i %	178,8	163,7	175,2
Andel i % av ssg	4,7	4,3	4,5
Tot. föräldraledighet	224,1	216,9	246,8
Andel i % av ssg	6,0	5,8	6,5
Tot. studieledighet	70,4	60,1	76,9
Andel i % av ssg	1,9	1,6	2,0
<b>Tot. frånvaro</b>	<b>12,6</b>	<b>11,7</b>	<b>13,0</b>

Tabellen ovan visar sysselsättningsgraden för regionens tillsvidareanställda medarbetare, frånvaro i tjänstledighet samt hur stor andel tjänstledigheten motsvarar den totala sysselsättningsgraden. Per 30 april fanns 3811 tillsvidareanställda medarbetare på totalt 3709,7 tjänster. Per 31 mars fanns 3787 tillsvidareanställda medarbetare på totalt 3689,2 tjänster.

(En medarbetare som har 100 % anställning är =1 och en medarbetare som har 75 % anställning = 0,75).

### Studieledighet

	Mars 2021			Mars 2020			Mars 2019		
	HS	Stab	RUF	HS	Stab	RUF	HS	Stab	RUF
Totalt antal personer	75	8	0	68	13	2	73	2	2
Ledighet i tjänster	37,5	7,0	0	58,2	11,0	1,0	64,8	0,5	1,0
Utbildningsanställning	17	0	0	18	2	0	9	0	0

	April 2021			April 2020			April 2019		
	HS	Stab	RUF	HS	Stab	RUF	HS	Stab	RUF
Totalt antal personer	69	9	0	58	13	0	82	2	2
Ledighet i tjänster	62,8	7,5	0	49,1	11,0	0	75,4	0,5	1,0
Utbildningsanställning	8	0	0	3	0	0	6	0	0

Studieledighet kan beviljas med eller utan lön. Av den totala andelen ledighet för studier avser ledighet med lön 34 medarbetare inom HS-förvaltningen gällande antingen vidareutbildning eller forskning med bibehållen lön. Utbildningsanställning är en variant där medarbetare arbetar 50 %, studerar 50 % med bibehållen lön /år.

### Föräldraledighet

	Mars 2021			Mars 2020			Mars 2019		
	HS	Stab	RUF	HS	Stab	RUF	HS	Stab	RUF

Totalt antal personer Ledighet i tjänster	471(32 7) 210,2	22(13) 12,2	6(4) 2,5	424(27 9) 198,5	26(14) 14,5	8(6) 3,1	461(30 7) 212,7	22(18) 8,3	10(5) 6,7
Partiell föräldraledighet för barn upp till 8 år Ledighet i tjänster	273 46,3	7 1,1	3 0,3	243 41,9	10 1,4	5 0,7	250 41,3	10 1,7	0 0

	April 2021			April 2020			April 2019		
	HS	Stab	RUF	HS	Stab	RUF	HS	Stab	RUF
Totalt antal personer Ledighet i tjänster	470(33 1) 206,6	23(13) 12,9	8(4) 4,5	422(27 9) 197,1	29(15) 16,7	8(6) 3,1	466(28 8) 232,2	20(16) 8,0	10(5) 6,7
Partiell föräldraledighet för barn upp till 8 år Ledighet i tjänster	273 46,2	7 1,0	3 0,3	242 41,5	11 1,7	5 0,7	236 38,8	9 1,6	0 0

Föräldraledighet delas upp i två olika kategorier. Dels den man i dagligt tal avser med föräldraledighet i samband med barnets födelse och när det fortfarande finns dagar kvar att ta ut från föräldraförsäkringen. Den andra orsaken är rätt till att arbeta deltid fram till dess att barnet fyller 8 år och båda regleras i föräldraledighetslagen.

Siffran inom parentes avser antal medarbetare som är föräldralediga på deltid.

### Uttag friskvårdstimmar

	Mars 2021			Mars 2020			Mars 2019		
	HS	Stab	RUF	HS	Stab	RUF	HS	Stab	RUF
Totalt antal timmar	2371	277	74	2232	238	56	2636	232	26

	April 2021			April 2020			April 2019		
	HS	Stab	RUF	HS	Stab	RUF	HS	Stab	RUF
Totalt antal timmar	1894,6	253,6	58,7	2118	247,6	66,6	2357,6	217,3	30,9

I Regionens friskvårdsprogram finns för vissa medarbetare ett val att välja friskvårdstimme istället för friskvårdsbidrag. Friskvårdstimmen ska registreras som frånvaro i Heroma och kan nyttjas om arbetet så tillåter. Tabellen ovan visar uttag av friskvårdstimme per förvaltning och per månad.

### Uttag komp

	Mars 2021			Mars 2020			Mars 2019		
	HS	Stab	RUF	HS	Stab	RUF	HS	Stab	RUF
Totalt antal timmar	1403,6	57,8	46,5	1154,7	114,2	74,5	1602,8	46,1	46,1

	April 2021			April 2020			April 2019		
	HS	Stab	RUF	HS	Stab	RUF	HS	Stab	RUF
Totalt antal timmar	1313,9	127,8	8	1245,1	61,5	29	1774,2	44,1	105,5

### Flexledighet

Område	Mars 2021	Mars 2020	Mars 2019	April 2021	April 2020	April 2019
	<b>HS-förvaltning Totalt</b>	9799,7	9407,2	11 405,4	10 046,1	9288,0
Akutvård	113,7	152	543,6	162,8	185,5	397,4
Anestesi, Operation, IVA	257,6	261,8	-	327,6	291,3	-
Barn o Unga Vuxna	1010,3	767	1054,3	1019,3	869,6	1003,7
Barn- och ungdomsmedicin	247,4	368,9	131,7	261,7	274,1	216,8
Diagnostik, Teknik	383,3	552,8	-	390,8	634,3	-
Diagnostik, Teknik, Se	-	-	1207,6	-	-	1190,7
Folk tandvården	486,9	407,6	536,6	553,6	484,1	539
Hjärta, Neurologi, Reh	639,9	427	757,3	599,9	568,9	666,8
Hud, Infektion, Medicin	799,8	742	895,2	680,2	695,5	654,5
Hälso- och sjukvård övergripande	91,3	67,5	33,7	98,5	120	156,4
Kirurgi	800,7	819	1071,5	847,3	858,3	971,9
Kvinna	312,6	182	264,9	380,4	265,3	217,8
Ortopedi	642,4	659,1	484,5	503,9	529,2	719,1
Primärvård	2788	2741,8	3103,6	3040,8	2555,6	3031,8
Psykatri	979,6	871,7	933,1	895,7	636,7	934,3

	Ögon o Öron	249	386,8	387,8	283,6	319,8	467,4
Stab inkl. pat. Nämnd, revisor		2980,5	1694,6	1315,6	2747	1788	1518,2
Regional utveck		597,1	357,0	340,4	602,5	377,2	448,2

Tabellerna ovan visar uttag av kompensationsledighet, flexledighet under april månad, innevarande år samt två år tillbaka i tiden. Samtliga siffror är angivna i antal timmar. Läkares jourkomp omfattas inte. Kompensationsledighet är ledighet som kompensation för inarbetad tid i form av fyllnads- och/eller övertid. Medarbetaren kan som mest spara 200 h timmar avseende kompensationsledighet och ta ut i den mån verksamheten tillåter. För de enheter som omfattades av Östersundsmodellen har möjligheten att tjäna in kompensationsledighet inte funnits förrän övergången till AB i april 2020, vilket också förklarar att uttaget av kompledighet för de enheterna är lågt. Semester kan tas ut för helt arbetspass eller per timma. Timmarna avser den ledighet som motsvarar den för medarbetaren upptagna tid i schemat. I kolumnen ingår även obetald semester

### 3. Innestående tid

#### Kompsaldo

4.	Mars 2021				April 2021			
	HS	Stab	RUF	Tot	HS	Stab	RUF	Tot
Totalt antal timmar	29 067 (16,5)	5287,1 (3,0)	738 (0,4)	35 092,3 (19,9)	28 439,5 (16,7)	5220,2 (0,3)	866 (0,5)	34 525,7 (19,6)
Varav intjänat under månaden	1395,8 (0,8)	46,5	14,8	1457,1 (0,8)	1207,7 (0,7)	101,8 (0,6)	6	1315,5 (0,8)

Tabellen ovan visar ett totalt saldo per förvaltning gällande innestående komptid för regionens medarbetare. Totalt har regionens medarbetare 34 525,7 timmar innestående i komptid. Beräknat på heltidsmättet 40h/v motsvarar det en veckas ledighet för 863 medarbetare eller en månads ledighet för 216 medarbetare. Läkarnas saldo för jourkomp är inte inkluderad i tabellen ovan.

Uppgifter inom parentes utgör saldon omräknat till årsarbetskrafter (ÅA).

#### Flexsaldon

	Mars 2021				April 2021			
	HS	Stab	RUF	tot	HS	Stab	RUF	Tot
Totalt antal timmar	34 646,1 (19,7)	11 483,7 (6,5)	3482,3 (2,0)	49 612,1 (28,1)	35 901,9 (20,4)	11 134,6 (6,3)	3606,1 (2,0)	50 642,7 (28,8)

Inom regionen har samtliga medarbetare möjlighet till flex i sin anställning. Det innebär att medarbetare inom vissa ramar har möjlighet att själv styra över sin arbetstid. Villkoren ser olika ut inom vilken verksamhet det berör.

Uppgifter inom parentes utgör saldon omräknat till årsarbetskrafter (ÅA).



## 4. Sjukfrånvaro

Av diagram 1 framgår att Coronapandemin medförde stor påverkan på sjukfrånvaron och regionens verksamhet under mars-april 2020. Under motsvarande period 2021 har sjukfrånvaron gått ner och ligger nära tidigare normala sjukfrånvaronivåer.

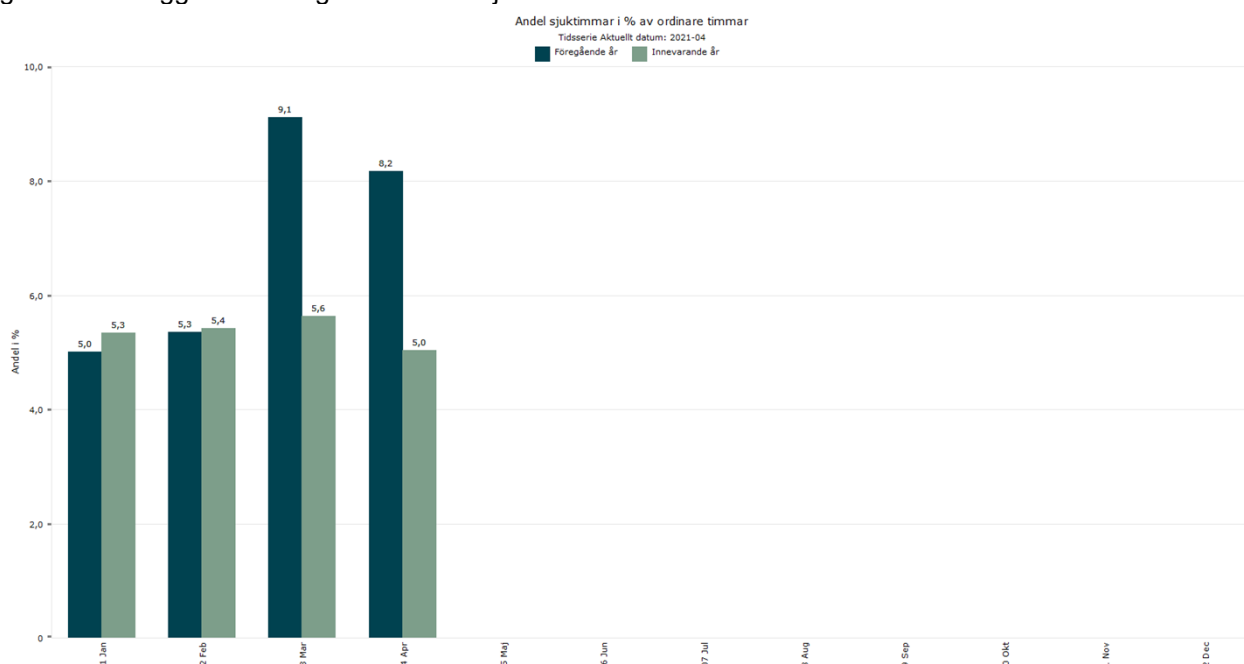

Diagram 1: Sjukfrånvaro januari-april 2020 och 2021 Region Jämtland Härjedalen

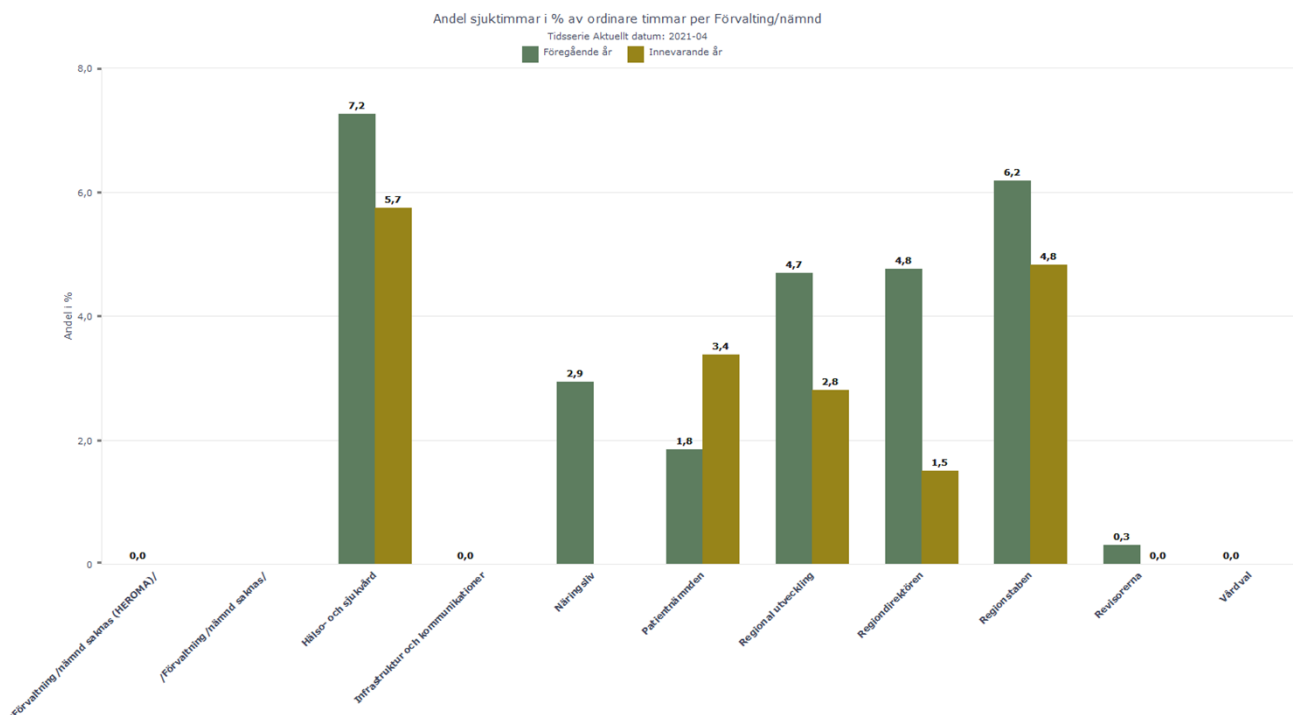

Diagram 2: Sjukfrånvaro april 2019 och 2020 per förvaltningsområde

Av diagram 2 framgår att sjukfrånvaronivåerna minskat i samtliga verksamheter i jämförelse med föregående år med undantag för Patientnämnden där sjukfrånvaron i stället ökat.

## 5. Bemanning mot beslutade befattningar

Område	Heltids-tjänster enligt budget	Heltids-tjänster inkl. projekt-anställningar	Tjänster tillgängliga enligt PK fil	Tjänster tillgängliga enligt PK fil om 3 mån.	Anlitade bemanningsföretag i ÅA	Avvikelse mellan budget och tillgängliga tjänster	Avvikelse mellan nuvarande struktur och tillgängliga tjänster	Avvikelse mellan nuvarande tillgängliga och tillgängliga om 3 mån.	Avvikelse inkl. bemanningsföretag och nuvarande projektanställningar
Regiondirektör	1,0	6,0	6,0	5,0	0,0	-5,0	0,0	1,0	0,0
Ekonomiavdelningen	64,4	59,95	59,95	60,2	0,0	4,45	0,00	-0,25	0,00
HR-avdelningen	54,0	54,6	54,6	53,8	0,0	-0,6	0,0	0,8	0,0
Kommunikation	11	9	9	9	0	2	0	0	0
IT och Ehälsa	24,9	25	25	25	0	-0,1	0	0	0
Samordningskansliet	26	31,45	31,45	29,95	0	-5,45	0,00	1,50	0,00
Hälsosjukvårdspolitiska	27,9	47,2	47,2	45,45	0	-19,3	0,0	1,75	0,0
FOUU	31,3	34,85	34,85	35,85	0	-3,55	0,00	-1,00	0,00
Regionservice	213,99	236,52	236,52	226,28	0,0	-22,53	0,00	10,24	0,00
Fastighetsavd.	23,6	25,5	25,5	25,5	0,0	-1,9	0,0	0,0	0,0
<b>Totalt RS</b>	<b>478,09</b>	<b>530,07</b>	<b>530,07</b>	<b>516,03</b>	<b>0,0</b>	<b>-51,98</b>	<b>0,00</b>	<b>14,04</b>	<b>0,00</b>

Tabell: Bemanning mot beslutade befattningar samt via bemanningsföretag inom Regionstyrelsens förvaltningsområde april 2021

Område	Heltids-tjänster enligt budget	Heltids-tjänster inkl. projekt-anställningar	Tjänster tillgängliga enligt PK fil	Tjänster tillgängliga enligt PK fil om 3 mån.	Anlitade bemanningsföretag i ÅA	Avvikelse mellan budget och tillgängliga tjänster	Avvikelse mellan nuvarande struktur och tillgängliga tjänster	Avvikelse mellan nuvarande tillgängliga och tillgängliga om 3 mån.	Avvikelse inkl. bemanningsföretag och nuvarande projektanställningar
<b>Bitr reg dir</b>	4,0	4,0	3,5			0,5	0,5	3,5	0,5
<b>Hållbar tillväxt</b>	62,9	62,9	63			-0,1	-0,1	63	-0,1
<b>Kultur och bildning</b>	86,05	86,05	87,8			-1,75	-1,75	87,8	-1,75
<b>Kollektiv trafiken</b>	14,75	14,75	15,3			-0,55	-0,55	15,3	-0,55
<b>Totalt</b>	<b>167,70</b>	<b>167,70</b>	<b>169,6</b>			<b>-1,90</b>	<b>-1,90</b>	<b>169,6</b>	<b>-1,90</b>

Tabell: *Bemanning mot beslutade befattningar samt via bemanningsföretag inom Regional utvecklings förvaltningsområde april 2021*

Område	Heltids-tjänster enligt budget	Heltids-tjänster inkl. projektanställningar	Tjänster tillgängliga enligt PK fil	Tjänster tillgängliga enligt PK fil om 3 mån.	Anlitade bemanningsföretag i ÅA	Avvikelse mellan budget och tillgängliga tjänster	Avvikelse mellan nuvarande struktur och tillgängliga tjänster	Avvikelse mellan nuvarande och tillgängliga om 3 mån.	Avvikelse inkl. bemanningsföretag och nuvarande projektanställningar
<b>Akutområdet</b>	202,3	202,3	186,21	190,55	4,3	16,09	16,09	-4,34	11,79
<b>An Op IVA</b>	185,41	185,41	172,87	182,9	4,6	12,54	12,54	-10,03	7,94
<b>BUM</b>	100,90	100,90	95,81	105,01	0,0	5,09	5,09	-9,20	5,09
<b>Kirurgi</b>	202,5	181,9	187,5	191,2	1,6	15,0	-5,6	-3,7	-7,2
<b>HIM</b>	286,50	286,50	260,63	251,33	15,39	25,87	25,87	9,30	10,48
<b>Psykiatri</b>	242,2	242,2	251,8	213,7	3,9	-9,6	-9,6	38,1	-13,5
<b>HNR</b>	231,95	231,95	217,51	234,4	6,5	14,44	14,44	-16,89	7,94
<b>Kvinna</b>	99,05	99,05	96,64	91,58	0,8	2,41	2,41	5,06	1,61
<b>BUV</b>	123,3	123,3	132,05	138,95	2	-8,75	-8,75	-6,90	-10,75
<b>Ortoped</b>	145,4	125,5			0	145,4	125,5		125,5
<b>ÖÖ</b>	96,81	96,81	105,32	102,58	1,74	-8,51	-8,51	2,74	-10,25
<b>DT</b>	176,9	176,9	184,55	183,0	3,3	-7,65	-7,65	1,55	-10,95
<b>FTV</b>	169,63	169,3	169,3	169,3	0	0,33	0,0	0,0	0,0
<b>PV</b>	592	592	572	551	16,5	20	20	21	3,5
<b>Patientsäkerhet</b>	12,3	12,3	12,3	12,3	0	0,0	0,0	0,0	0,0
<b>HS direktör</b>	8,7	8,7	4	7	0	4,7	4,7	-3	4,7
<b>Totalt</b>	<b>2875,85</b>	<b>2835,02</b>	<b>2648,49</b>	<b>2624,80</b>	<b>60,63</b>	<b>227,36</b>	<b>186,53</b>	<b>23,69</b>	<b>125,90</b>

Tabell: *Bemanning mot beslutade befattningar samt via bemanningsföretag inom Hälso- och sjukvårdens förvaltningsområde april 2021*