



Nuläget

Handlingsplan

Redovisning

Februari 2024

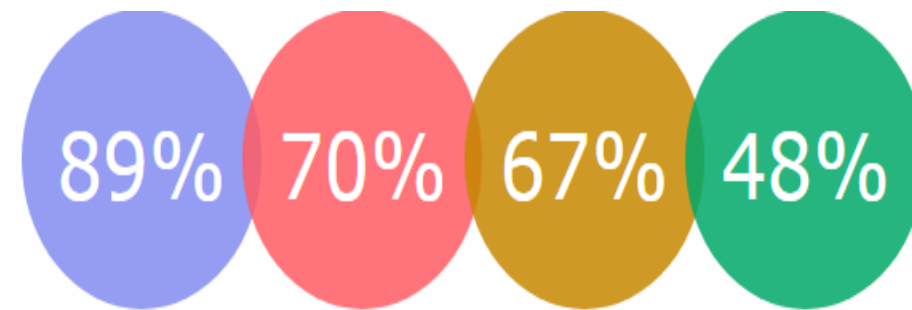
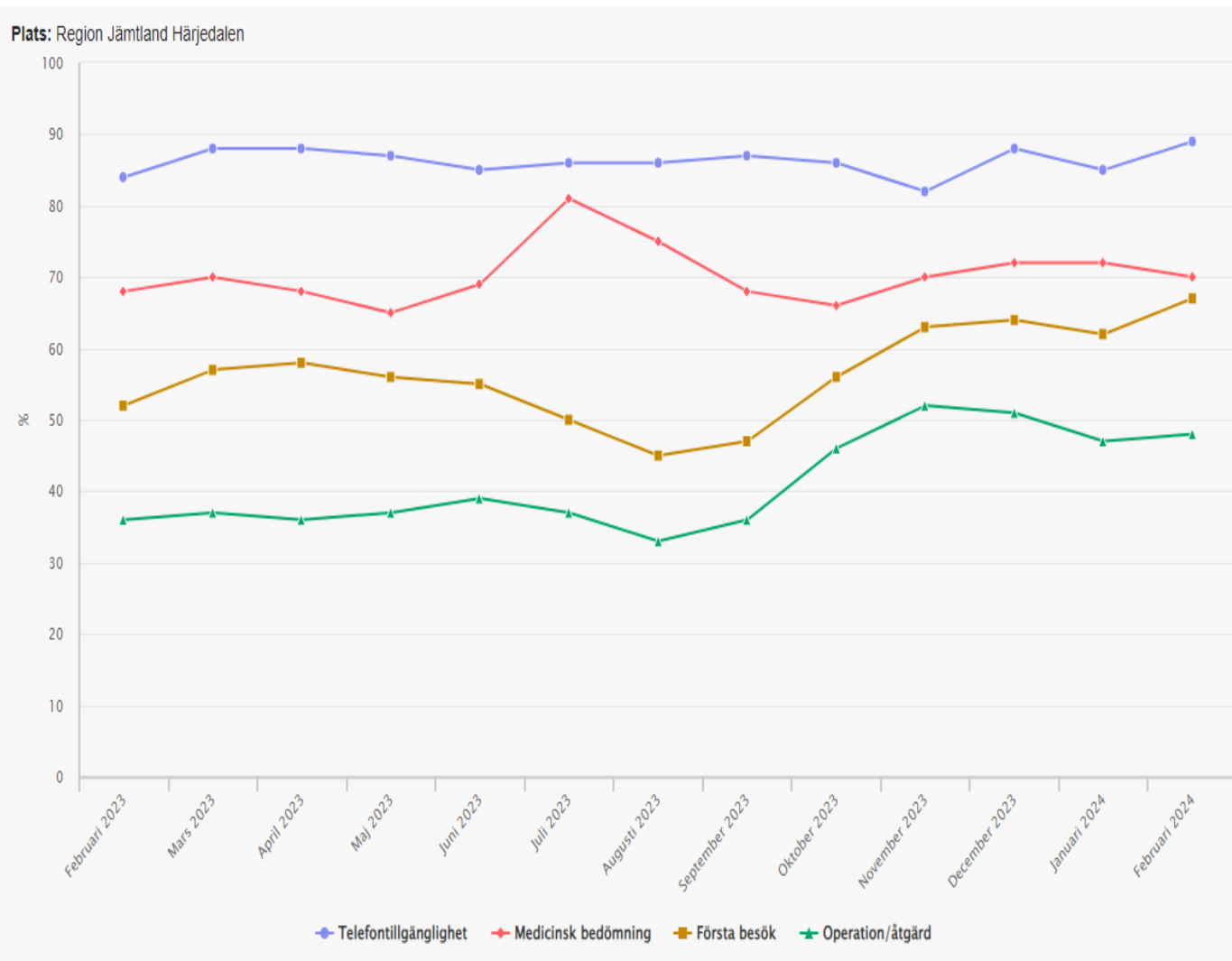

**TELEFON-
TILLGÄNGLIGHET
I
PRIMÄRVÅRD**

89% har fått
kontakt inom **0
dagar** Januari
2024

**MEDICINSK
BEDÖMNING I
PRIMÄRVÅRD**

70% har fått
medicinsk
bedömning inom
3 dagar av
legitimerad
personal februari
2024

**FÖRSTA BESÖK
I
SPECIALISERAD
VÅRD**

67% har väntat
90 dagar eller
kortare februari
2024

**OPERATION/
ÅTGÄRD I
SPECIALISERAD
VÅRD**

48% har efter
beslut om
behandling
väntat **90 dagar**
eller kortare
februari 2024

Indikator: Vårdgarantiläget **Region:** Region Jämtland Härjedalen **Månad:** Januari **År:** 2024

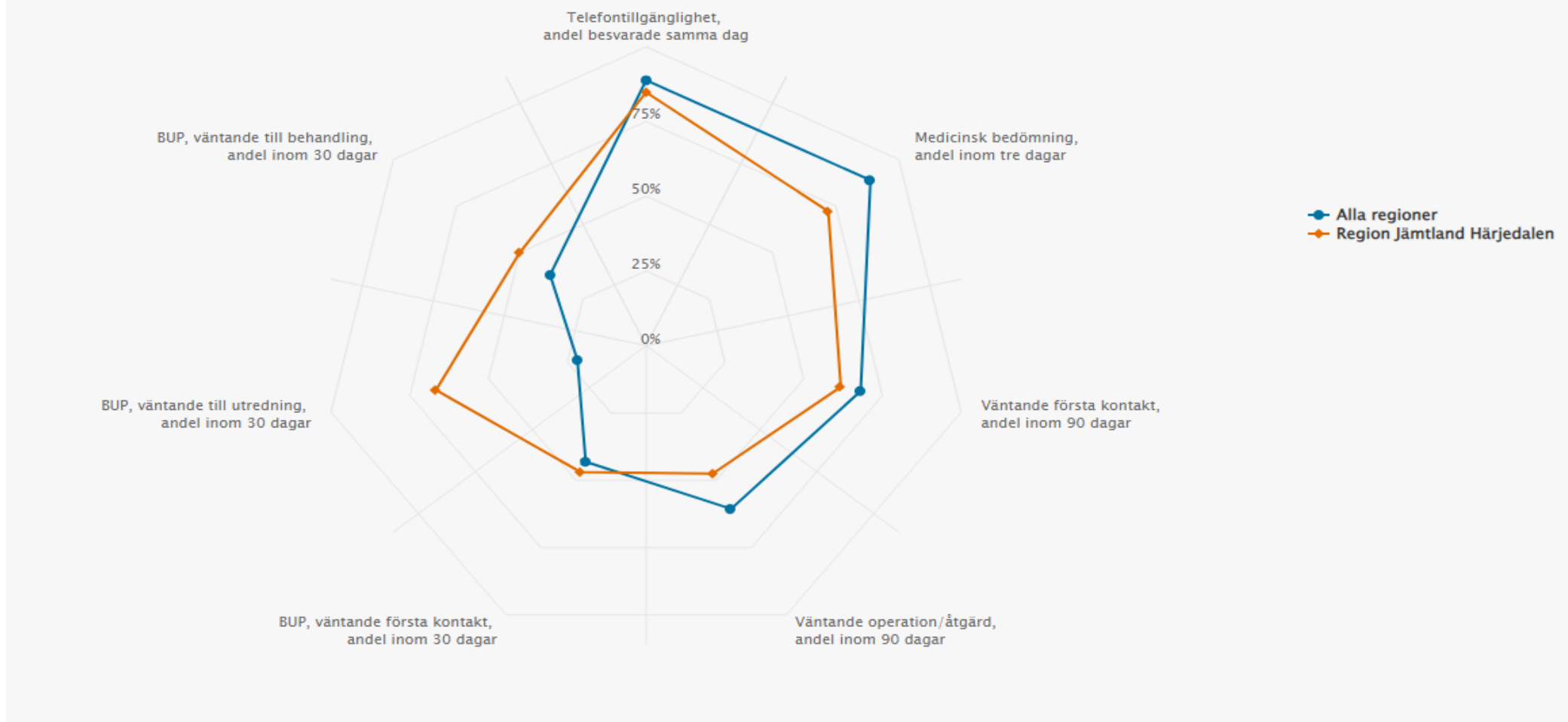

Källa: Väntetidsstatistik | Väntetider i vården | SKR



Telefontillgänglighet 2023 januari – 2024 januari

Ägarform: Alla ägarformer Tid: Januari 2024

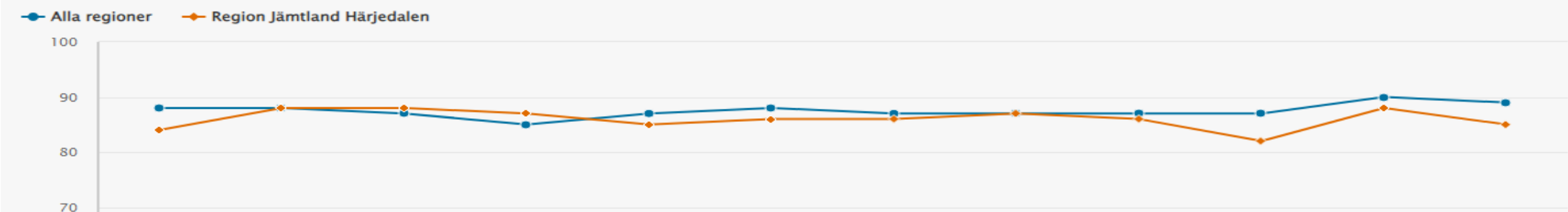

Ägarform: Privat Tid: Januari 2024

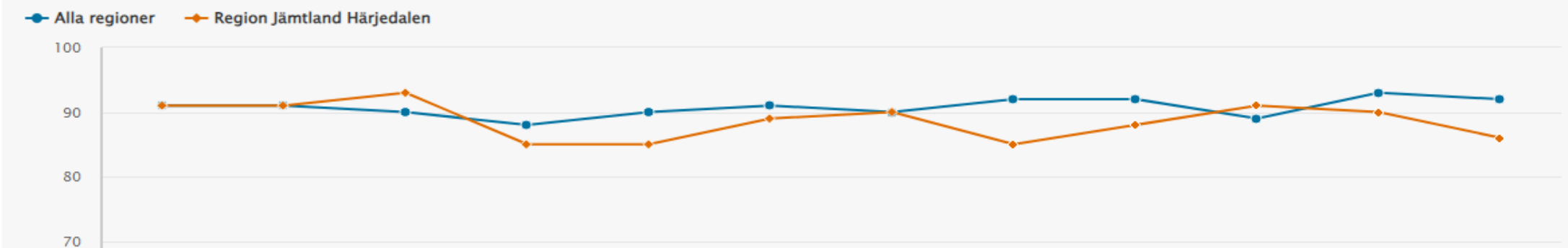

Telefontillgänglighet 2024 januari

Alla regioner	92%
Region Jämtland Härjedalen	86%
Hälsocentralen Fjällvivan	92%
Hälsocentralen Renen	100%
Hälsocentralen Ripan	86%
Hälsorum Offerdal	71%
Nya Närvården	83%
Närvård Frostviken	86%

Medicinsk bedömning inom 3 dagar

Kön: Män & Kvinnor Yrkesgrupp: Alla yrken Besöksform: Alla kontaktformer Ägarform: Alla ägarformer Tid: Januari 2024

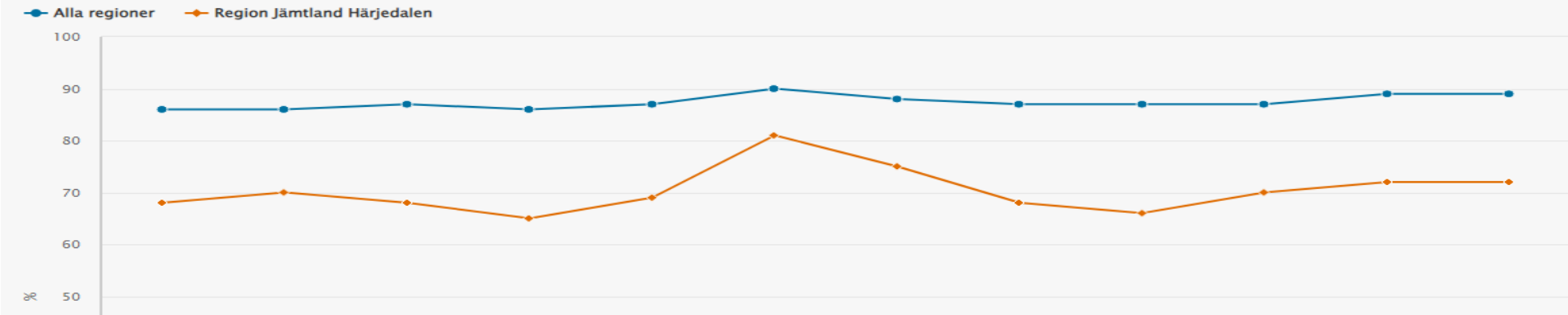

Kön: Män & Kvinnor Yrkesgrupp: Alla yrken Besöksform: Alla kontaktformer Ägarform: Privat Tid: Januari 2024

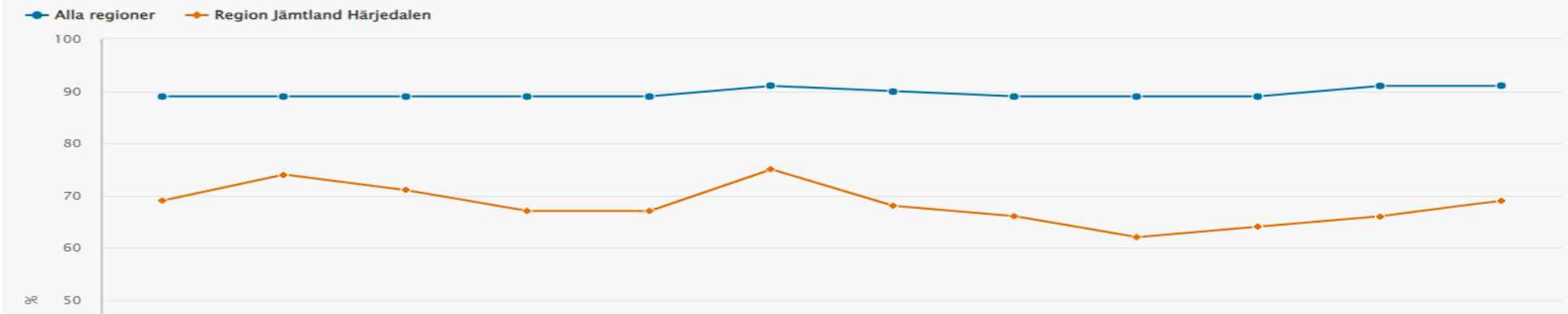

Medicinsk bedömning Januari 2024

Region	0 dagar (antal)	0 dagar (andel)	0-3 dagar (antal)	0-3 dagar (andel)
Alla regioner	231 960	75%	281 130	91%
Region Jämtland Härjedalen	743	51%	996	69%
Fjällhälsan	181	56%	218	67%
Hälsocentralen Fjällvivan	71	28%	122	48%
Hälsocentralen Renen	114	63%	155	86%
Hälsocentralen Ripan	205	59%	253	72%
Hälsorum Offerdal	82	49%	110	65%
Nya Närvården	78	52%	122	81%
Närvård Frostviken	12	75%	16	100%

Återbesök – pendlar mellan 73 % - 82 %

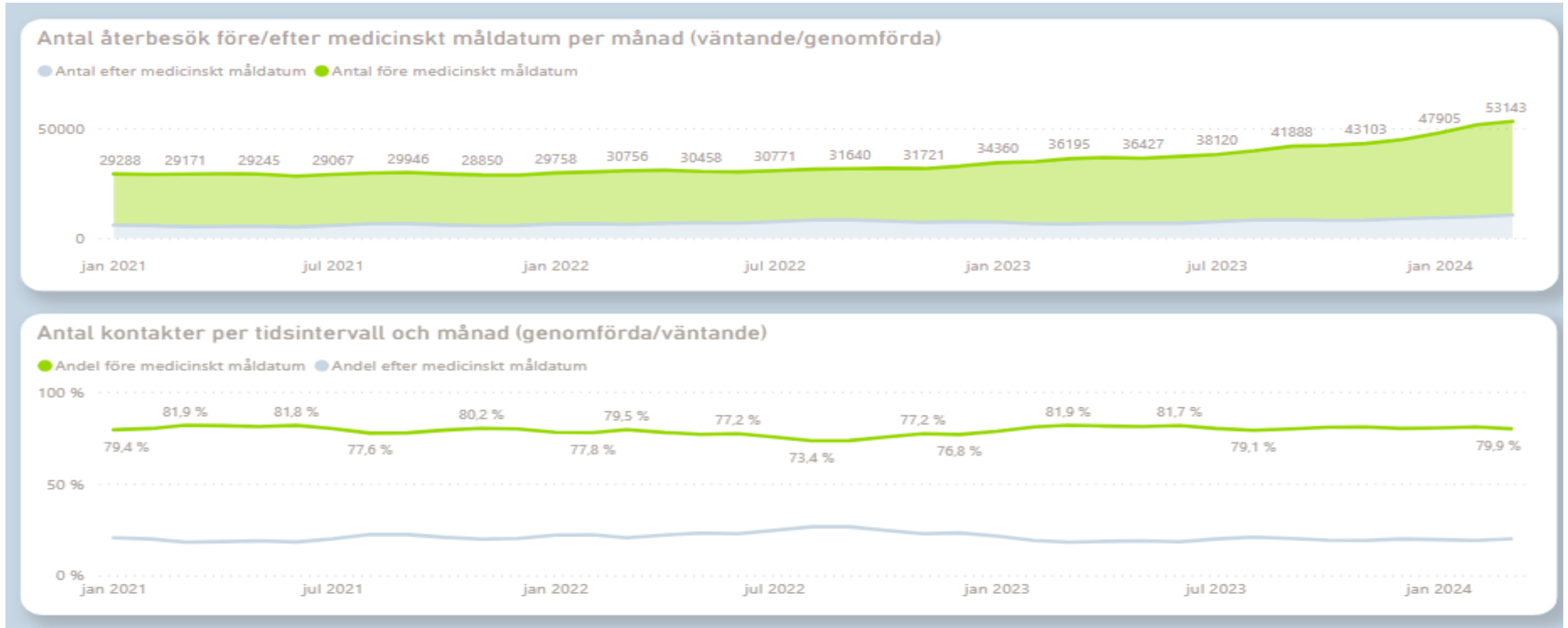

Verksamheten arbetar med patienterna för en individuell gemensamt beslutad tid till återbesök

VÅRDBEGÄRAN - Samtliga inkommande remisser (både sjukhuset, primärvården samt externa, t ex universitetssjukhus)

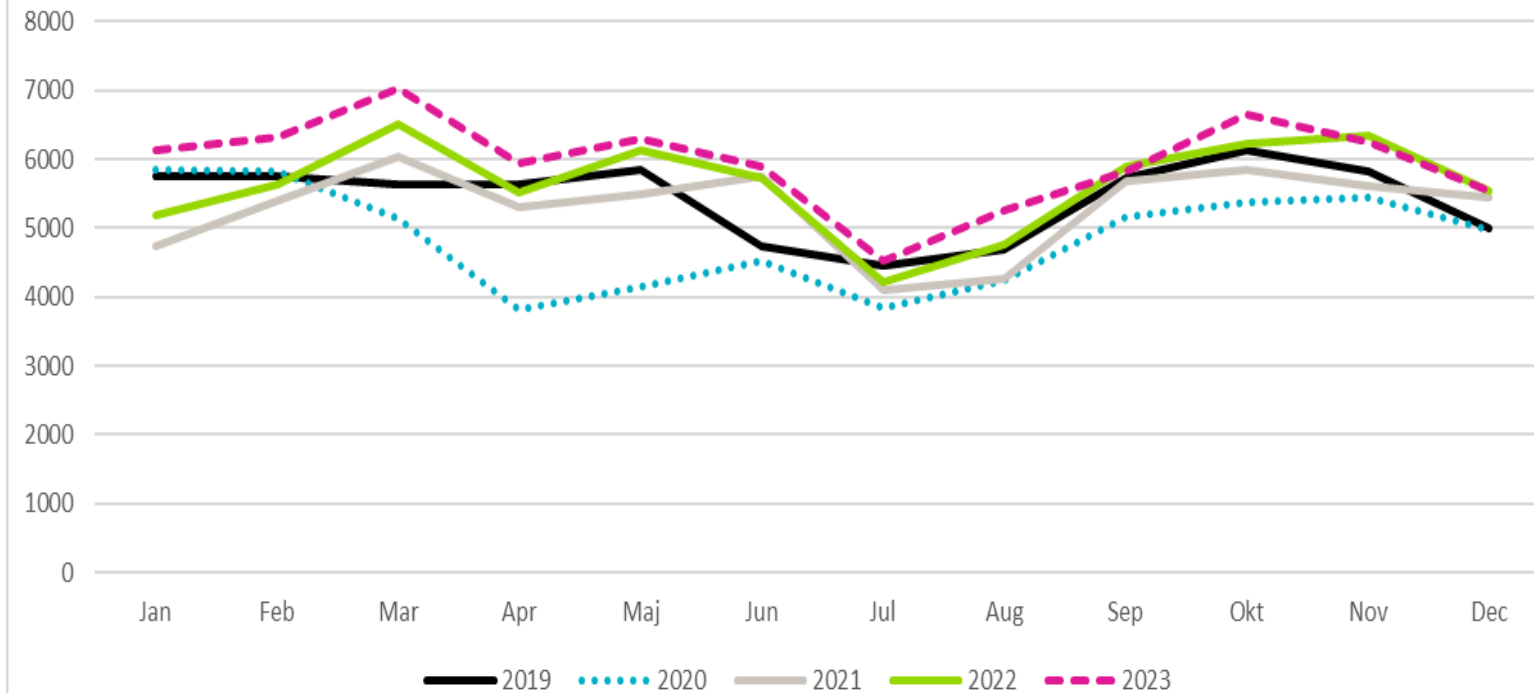

Nivån 2023 var högre både jämfört med föregående år och året före pandemin. Det kom in 3 944 fler remisser 2023 jämfört med 2022.

Det motsvarar en ökning på 5,8 procent.

Överenskommelsen 2024

Insatserna delas in i sju olika fokusområden – till varje område kommer ett antal prestationer att kopplas

- Nationell vårdförmedling för kortare köer
- Vårdplatser, överbeläggningar och utlokaliseringar
- Kompetensförsörjning
- Förvaltning av register, modeller för datainsamling och information
- Innovativa arbetssätt och försöksverksamhet
- Regionala handlingsplaner för ökad tillgänglighet

- Barn- och ungdomspsykiatri – tre mätpunkter

	Belopp totalt hela riket	Reserverade för BUP	Netto riket	Andel i kr RJH
Utbetalning 1	1 237 500 000	-40 000 000	1 197 500 000	15 024 892
+				
	Reserverade för BUP riket		Andel i kr RJH	
Utbetalning 1	40 000 000		485 008	

BUP, 11 månader , 3 mätpunkter

Per månad
165 344
165 344
165 344
496 031

Preliminär beräkning , Region Jämtland Härjedalen

Drygt 32 miljoner, strategiska medel + BUP 11 månader beroende av prestation + Bonuspott, medel som regionerna ej klarat att ta del av

Redovisning sista september 2024 inför andra utbetalningen

Redovisning Socialstyrelsen och Regeringskansliet 31 mars, medel 2023:

Redovisning enl. mall (SoS) detaljerad RS/757/2022 Överenskommelse mellan staten och Sveriges Kommuner och Regioner om ökad tillgänglighet i hälso- och sjukvården 2023

Handlingsplan tillgänglighet 2024, beslutad RS/607/2023 Handlingsplan Tillgänglighet

Jämställdhetsanalys, rapport – fortsatt arbete under 2024

Seminarier, SoS, stöd till regionerna under våren

Skriftlig uppföljning 30 september inför att ta del av kommande strategiska medel 2024 (ca 18 miljoner inklusive bonuspott)

Muntlig dialog/uppföljning med SoS oktober 2024

Tack